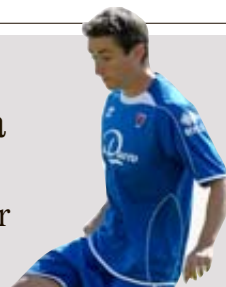

## DIARIO DE SORIA

DECANO DE LA PRENSA SORIANA

El reto turístico del  
Museo de AmbronaLa Junta mejorará la  
señalización de los accesos  
a las instalaciones / **Página 19**3.500 kilos de cereal  
por hectárea en SoriaLas 194.450 hectáreas  
sembradas permiten recoger  
687.000 toneladas / **Página 14**Asier Arranz jugará  
cedido en el PontevedraEl jugador numantino asume  
que iba a contar con pocos  
minutos con Unzué / **Página 25**El 'tijeretazo' de Fomento paraliza toda  
la A-11 y retrasará dos tramos de la A-15Las Cámaras de Comercio de Castilla y  
León desvelaron ayer como afectará la  
reprogramación del ministerio en los  
dos proyectos de infraestructuras de SoriaAl parón del tramo La Mallona-Venta  
Nueva denunciado por DIARIO DE  
SORIA/ EL MUNDO se suman otros  
cinco de la futura autovía del DueroAngulo asegura que los recortes en  
las infraestructuras sorianas se «veían  
venir» y Bonilla llama a la «reacción  
social» ante la «burla» de Mínguez

**Soria**  
El 'tijeretazo' de Fomento golpea de nuevo a la provincia de Soria. Las Cámaras de Comercio de Castilla y León anunciaron ayer que a los tramos anulados por el Ministerio de Fomento el pasado 22 de julio hay que sumar ahora otros nuevos en forma de aplazamientos o suspensiones temporales que afectan de manera sangrante a Soria. Ciertamente es que no se trata de anulación de contratos sino de una «reprogramación o replanteamiento de anualidades» según han confirmado las empresas adjudicatarias de cada tramo a las Cámaras de Comercio.

Los datos facilitados por las Cámaras confirman que cinco tramos de la autovía del Duero (A-11) se encuentran «a día de hoy afectados por las reprogramaciones de Fomento» y en el caso de la Autovía de Navarra (A-15) hay dos que sufrirán un «replanteamiento de las anualidades». Datos que hacen temer lo peor para el desarrollo de las infraestructuras en la provincia de Soria y que se unen a la paralización del tramo de la A-11 La Mallona-Venta Nueva que denunció DIARIO DE SORIA-EL MUNDO en la edición del pasado 29 de julio. **Páginas 4 y 5**



VALENTÍN GUISANDE

## Las máquinas empiezan a desaparecer en la A-11

Varios son los tramos de la A-11, futura autovía del Duero, en los que ayer no había máquinas según pudo constatar este periódico. En concreto, en el tramo entre San Esteban y la variante de Langa y entre esta variante y

Aranda no había máquinas. En los otros tres, desde Venta Nueva hasta el enlace de San Esteban sí que había aparcada maquinaria. En la imagen, tubos en el tramo entre Santiuste y El Burgo. **Páginas 4 y 5**Corsán afirma  
que las obras  
de la CMA  
sufren un 'leve'  
retraso por  
el sabotaje

**Soria**  
La empresa Corsán Corviam, adjudicataria de las obras de urbanización del primer sector de la futura CMA, reconoció ayer que las obras que están llevando a cabo en Garray han sufrido un ligero retraso debido a los ataques vandálicos. **Página 16**

Colocan a un  
hombre de 48  
años la cuarta  
pulsera para  
maltratadores**Página 8**El Ayuntamiento promoverá la  
construcción de 125 viviendas  
de protección para jóvenesLos pisos estarán repartidos en dos bloques que se edificarán  
en el sector 5 entre Los Royales y la estación del Cañuelo

**Soria**  
El equipo de Gobierno aprobará hoy en la Junta de Gobierno Local las bases para acceder a dos promociones de Viviendas de Protección Oficial (VPO) para jóvenes

que pondrá en marcha el Ayuntamiento de Soria en el sector S-5 de la capital, situado entre Los Royales y la estación de tren de El Cañuelo. Se trata de unas 125 viviendas que se repartirán en dos

bloques, uno de unas 55 y el otro en torno a las 70, y que se construirán con el objetivo de favorecer el acceso a la vivienda a los jóvenes. El plazo de ejecución estimado es de dos años. **Página 6**