



CASTILLA Y LEÓN

CULTURA CASTILLA Y LEÓN

PROGRAMACIÓN CULTURAL JUNIO_2022



Junta de
Castilla y León

En el mes de junio, la publicación *Cultura Castilla y León. Programación Cultural*, de la Consejería de Cultura y Turismo de la Junta de Castilla y León, presenta la programación, tanto presencial como online, de su red de centros culturales (museos regionales y provinciales, bibliotecas y archivos de Castilla y León, Palacio de Quintanar, Filmoteca y otros centros de referencia) y de la Orquesta Sinfónica de Castilla y León.

En esta ocasión, queremos destacar las actividades organizadas por los archivos históricos provinciales con motivo de la conmemoración de la Semana Internacional de los Archivos -del 6 al 10 de junio-, y que incluyen exposiciones, conciertos, representaciones teatrales y la posibilidad de realizar visitas guiadas a estos centros.

En definitiva, un total de 575 actividades de carácter muy diverso en las que tienen cabida diferentes manifestaciones artísticas como la música, la literatura o las artes escénicas, destinadas a una gran variedad de público e información de la red de bibliobuses de Castilla y León con el calendario y horarios de cada una de las rutas que dan servicio bibliotecario a 1.176 núcleos de población.

Toda la información de *Cultura Castilla y León. Programación Cultural* está disponible para su consulta por los ciudadanos en la web de la Junta de Castilla y León y en las de cada uno de sus centros. Asimismo podrán informarse puntualmente de todas ellas mediante la suscripción gratuita a la [newsletter de información cultural](#).



PJ

PROGRAMACIÓN DE JUNIO



Pieza única y singular	3
Firma del mes	4

PROGRAMACIÓN

Ávila	5
Burgos	8
León	17
Palencia	24
Salamanca	27
Segovia	30
Soria	36
Valladolid	38
Zamora	42
Bibliobús	51
Información general	61



Newsletter
CULTURA
CASTILLA Y LEÓN
¡Suscríbete!



Todas las actividades estarán sujetas a la normativa sanitaria vigente.
Ante los posibles cambios, le rogamos consulte el programa actualizado en la web

<http://cultura.jcyl.es/web/es/cultura-castilla-leon.html>

P

Pieza única y singular



Foto de Javier Trueba

El Museo de la Evolución Humana exhibe un fósil único y singular procedente de la Sima de los Huesos.

Si el 'Cráneo 5' es el cráneo mejor conservado del mundo de una especie fósil encontrado hasta la fecha, con la incorporación de sus siete vértebras cervicales la importancia del hallazgo es aún mayor, ya que no hay ningún cráneo con vértebras en el registro fósil mundial.

Juan Luis Arsuaga



Foto de Carlos Espeso.

El museo de los gestos

Por Joaquín Díaz

Una enfermedad contagiosa y letal se ha llevado en menos de tres años más rostros y sonrisas de amigos, familiares, allegados y parientes, que se llevó la parca Átropos en toda nuestra existencia. La nostalgia de su presencia física se ve aminorada por el recuerdo de su voz o la memoria de sus gestos. A quien esto escribe –curtido en mil batallas sostenidas en salas de exposiciones y museos– solo le quedaría un último consuelo antes de pasar a la categoría de habitante de geriátrico observando pasar el tiempo lentamente: la ilusión nunca realizada de construir una preciosa galería de arte dedicada al gesto. Y es que la expresión de los rostros, casi tanto como los defectos físicos o las características genéticas, movieron siempre al individuo a pensar que de todo aquello se podrían extraer conclusiones que le permitieran no solo memorizar la cara de su vecino, de su padre o madre o de cualquier persona próxima, sino definirlos o apellidarlos para incluirlos en su particular agenda mnemotécnica. Si uno era pálido de tez o rojo de pelo le podían llamar en la Edad Media Blanco o Bermejo. Si moreno o rubio, se le conocería como Negro o Trigueño. Los rencos o los mancos eran objeto de apelativos que rápidamente se convertían en

mote. Las similitudes con animales tampoco se libraban de la sátira o de la diatriba.

La Fisiognomía era practicada y observada ya por los sacerdotes babilonios, y filósofos como Pitágoras o Aristóteles atribuían cualidades del alma a signos corporales, siendo capaces de analizar a un individuo por su aspecto o por sus gestos. La obra impagable de Charles le Brun, recordado entre otras muchas cosas por su *Méthode pour apprendre à dessiner les passions*, podría inaugurar una galería de retratos donde estuvieran representados también los gestos más frecuentes que en el mundo han sido, desde el amistoso “high five” a la amenazante higa o a la “mano cornuta”, que estarían al lado de la peineta hispánica, tan expresiva como simple. Tampoco podría faltar una lengua bien larga sacada como señal de burla o la imitación de las orejas del burro apoyando los pulgares en las sienes y haciendo girar la mano. El dedo índice sobre los labios solicitando silencio, el mismo dedo perpendicular a la sien mientras la muñeca gira ciento ochenta grados para indicar locura, la mano abierta con el dedo pulgar junto a la punta de la nariz y todos los demás en movimiento para hacer

burla, y tantos otros gestos conocidos y practicados desde siempre, serían un reflejo fiel de la abundancia de recursos y la frecuencia en la utilización de estos en la vida normal y de relación. Si en el transcurso del siglo XX los museos –cualquiera que fuese su origen y contenido– fueron ajustando su idea primigenia a una realidad social que se podría resumir en la palabra “comunicación”, el siglo en que vivimos ha sido un período de tiempo durante el cual nuestros actos, por individuales o intrascendentes que nos pareciesen, tenían un reflejo en la pantalla o en el escenario sobre el que otras personas y colectivos desarrollaban su papel. La comunicación, pues, no ha sido sólo un concepto relacionado con la formación o la información del individuo, sino un sistema organizado para conseguir que todos aquellos conocimientos o noticias que se producían o se generaban, llegasen de forma adecuada o atractiva al receptor. Y al decir de forma adecuada o atractiva no excluyó la perversa posibilidad de incluir en la galería un renovado “callejón del gato” donde espejos convexos y cóncavos nos devolviesen una imagen distorsionada o ridícula, capaz de hacernos reflexionar y reírnos de nosotros mismos.

Ávila

CLUB DE LECTURA

Club de lectura adulto

Los asistentes comparten su visión de las lecturas de diversa temática. Programa de animación lectora.

Biblioteca Pública de Ávila
X 1, X 8 y X 15 - 19:15 a 20:15 h
L 6, L 13 y L 20 - 11:30 a 12:30 h Y
 19:15 a 20:15 h
M 7, M 14 y M 21 - 11:30 a 12:30 h

CLUB DE LECTURA

Club de lectura fácil

Este club está destinado a lectores con dificultad de comprensión lectora. El material es sencillo y fácil. Actividad de inserción social.

Biblioteca Pública de Ávila
X 1, X 8 y X 15 - 12:00 a 13:00 h -
 Whassap

EXPOSICIÓN

Cabezas de niños. Dibujos de Eduardo Chicharro Briones

La reciente donación al Museo de Ávila de cuatro dibujos de Eduardo Chicharro Briones, realizados en 1960 en Ávila, permite una mirada y un recuerdo a este artista polifacético (1905 - 1964), especialmente vinculado a Ávila.

Museo de Ávila
Hasta el D 5 - Casa de los Deanes

CLUB DE LECTURA

Club de lectura adulto

Los asistentes comparten su visión de las lecturas de diversa temática. Programa de animación lectora.

Biblioteca Pública de Ávila
J 2, J 9 y J 16 - 19:15 a 20:15 h

TEATRO ADULTO

Antes muerta que convicta

Beatriz Rico

Red de Circuitos Escénicos
S 4 - Cine Teatro Lagasca. El Barco De Ávila

ÁVILA PRIMAVERA FEST

Orquesta Sinfónica de Castilla y León

Moritz Gnann, director

Elisabeth Leonskaja, piano

Programa:

Ludwig van Beethoven

- *Concierto para piano y orquesta n° 5 en mi bemol mayor*, op. 73

- *Sinfonía n° 3 en mi bemol mayor*, op. 55 "Heroica"

S 4 - 20:00 h - Auditorio Lienzo Norte

SEMANA INTERNACIONAL DE ARCHIVOS. PRESENTACIÓN DEL LIBRO

Mezquitas y cementerios islámicos en la Castilla Medieval del Duero

A cargo de **Olatz Villanueva Zubizarreta**, **Serafín de Tapia Sánchez** y **Javier Jiménez Gadea**.

Archivo Histórico Provincial de Ávila

M 7 - 12:00 h - Streaming

Elisabeth Leonskaja



SEMANA INTERNACIONAL
DE ARCHIVOS.
EXPOSICIÓN TEMPORAL

Imágenes del pasado que no se reconocen en el presente

A través de fotografías de diferentes fondos documentales se hace un recorrido por aquellos lugares de la ciudad de Ávila que en la actualidad no se identifican; lugares transformados a lo largo del tiempo. En muchos casos, la arquitectura ha transformado el aspecto de estos lugares, con arquitecturas nuevas o con arquitecturas transformadas.

Archivo Histórico Provincial de Ávila

Del X 8 al 31 de agosto - De L a V, de 9:00 a 14:00 h

VISITAS GUIADAS

Semana Internacional de Archivos: jornada de puertas abiertas

Inscripciones: archivo.avila@jcy.es y 920 351 690.

Archivo Histórico Provincial de Ávila

L 9 - 12:00 h

CLUB DE LECTURA

Club del cómic

Leeremos cómic atendiendo a criterios de actualidad y eclecticismo. Coordinado por **Pilar Iglesias Esteban**. Programa de animación lectora.

Biblioteca Pública de Ávila

V 10 y V 24 - 17:30 a 18:30 h - Online

CONCIERTO

Libro de la sabiduría

Por **Pensires**. Componentes: **Lucía Manzanos** al violonchelo y **Luis Represa** y **Félix S. Montesinos** a la guitarra. Espectáculo en el que nos enseñarán que las penas y alegrías de siglos pasados son las mismas que hoy, a través de un recorrido por las obras de los clásicos españoles, los romances tradicionales, las canciones sefarditas y los poemas de Amalia Bautista, entre otros.

Biblioteca Pública de Ávila

V 10 - 19:00 - 20:00 - Streaming

CONCIERTO

Garón en acústico

Canción de autor por **José Garón** al piano y guitarra. Folclorista que nos presentará su último trabajo con mucho humor.

Biblioteca Pública de Ávila

X 15 - 19:00 - 20:00 h

CONFERENCIA

En Ávila del río. De arrabal a infraestructura verde

A cargo del arquitecto **Ángel Hernández Díaz**. Entrada libre hasta completar aforo.

Archivo Histórico Provincial de Ávila

X 15 - 19:00 h - Streaming

PRESENTACIÓN DE LIBRO

Vive si puedes

De **M.ª Mercedes Díaz Herráez**. Esta abulense, nacida en Muñico, y afincada en Madrid, nos presentará su primera novela de ficción. Narra los dilemas y prejuicios que debe solventar la comisaria Silvia Ramos para resolver un asesinato con implicaciones familiares. Amor, dolor, resentimiento, culpa y perdón se entremezclan para no dejarnos indiferentes. Programa de animación lectora.

Biblioteca Pública de Ávila

V 17 - 19:00 - 20:00 h - Streaming

Fondo fotográfico Archivo Histórico Provincial



TEATRO INFANTIL/FAMILIAR

El sillón mágico

Pandora animación

Red de Circuitos Escénicos

S 18 - Cine Teatro Lagasca. El Barco de Ávila

MÚSICA ADULTO

Las joyas de la polifonía de Castilla y León

Zenobia música

Red de Circuitos Escénicos

S 18 - Convento de Santo Domingo y San Pablo. Las Navas del Marqués

CONFERENCIA

El Alcázar de Ávila. Descripción y Reconstrucción

A cargo del estudiante de arquitectura **Sergio Jiménez Zazo**.

Archivo Histórico Provincial de Ávila

X 22 - 19:00 h - Streaming

TEATRO ADULTO

Espectáculo de fuego

Teatro-danza basado en los elementos naturales el agua, el fuego y la tierra. **Zolopotrokoteatro**.

Red de Circuitos Escénicos

J 23 - Cine Teatro Lagasca. El Barco de Ávila

CUENTACUENTOS + ACTIVIDAD
(NIÑ@S 6 -8)

La reina caracol

Con **Ana Margú**. Después de escuchar las historias que la Reina Caracol nos cuente, dibujaremos un planeta mejor, donde el respeto hacia la naturaleza y los demás será nuestro lema. Programa de animación lectora.

Biblioteca Pública de Ávila

S 25 - 12:00 - 13:30 h

MÚSICA ADULTO

Concierto homenaje a Maná

Espectáculos Monge

Red de Circuitos Escénicos

S 25 - Castillo de La Adrada

CIRCO/OTROS INFANTIL/FAMILIAR

**Vicente Lucca
(mentalismo)****Vicente Lucca***Red de Circuitos Escénicos
D 26 - Cine Teatro Lagasca. El
Barco de Ávila*

TALLER INFANTIL (NIÑ@S 9 -12)

**Taller de expresión y
dramatización**

Por la Compañía **Nueva Escena**. A través de diversos juegos y peripecias, aprenderemos a desarrollar habilidades de expresión y dramatización. Programa de animación lectora.

*Biblioteca Pública de Ávila
L 27 - 12:00 - 13:30 h*

TALLER INFANTIL (NIÑ@S 9 -12)

**Tutankamon cumple
años**

Con **Jorge Díaz de la Torre**. En 2022 se celebran los 100 años del descubrimiento de su tumba y nosotros para celebrarlo vamos trasladarnos a Egipto para descubrir cómo escribían, construían y vivían. Programa de animación lectora.

*Biblioteca Pública de Ávila
M 28 - 12:00 - 13:30 h*

TALLER INFANTIL (NIÑ@S 4 -8)

Asalto a la muralla

Con **Jorge Díaz de la Torre**. En este taller os enseñaremos cómo se atacaban y cómo se defendían las murallas. Para ello construiremos un castillo y luego, desde el recinto de la biblioteca, lo viviremos "de verdad". Programa de animación lectora.

*Biblioteca Pública de Ávila
X 29 - 12:00 - 13:30 h*

TALLER INFANTIL (NIÑ@S 4 -8)

Autorretratos gigantes

Con **Marta Herguedas**. Dibujaremos nuestra silueta y después nos retrataremos, cada uno como se vea a sí mismo. Programa de animación lectora.

*Biblioteca Pública de Ávila
J 30 - 12:00 - 13:30 h*

Orquesta Sinfónica de Castilla y León

EXPOSICIÓN TEMPORAL

Alma de metal 2

De **Carlos Jiménez del Ama**. Los trabajos están realizados con materiales reciclados, principalmente piezas de vehículos, electrodomésticos, chapas, etc., utilizando procesos como la soldadura, el forjado, etc., con el objeto de promover la necesidad de reutilizar los materiales, darles una nueva vida, sensibilizarnos por el reciclaje, el cuidado del medio ambiente y los residuos que contaminan el planeta. El resultado final de todo este proceso, son unas esculturas llenas de creatividad, originalidad e ingenio. Actividad Cultural.

*Biblioteca Pública de Ávila
Junio - De L a V de 09:00 a
21:00 / S de 09:00 a 14:00 h*

PIEZA DE PRIMAVERA

**Daniel Zuloaga, de
Sebastián Miranda**

Exposición destacada de la estatuilla de cerámica vidriada, con representación de cuerpo entero del ceramista Daniel Zuloaga. Fue realizada en su taller de San Juan de los Caballeros (Segovia), hacia 1918, sobre un modelado del escultor Sebastián Miranda. Coincidente con el de la visita pública al museo.

*Museo de Ávila
Junio - Casa de los Deanes*

EXPOSICIÓN

Art on the road 2022

La Junta de Castilla y León continúa apoyando la promoción artística y cultural de los jóvenes de la Comunidad a través de la divulgación y el acercamiento de sus obras. En esta muestra los asistentes podrán descubrir una selección de obras de jóvenes artistas de la comunidad, presentadas en la pasada edición del Certamen 'Arte Joven: Jóvenes Artistas de Castilla y León'. Coincidente con el de la visita pública al museo.

*Museo de Ávila
Junio - Casa de los Deanes***M(useum)A(vila)J(uegos)
O(nline)**

Son actividades online que te propone el DEAC del Museo de Ávila, en las que encontrarás retos, búsquedas, acertijos... ¡Juega con ellas para conocer la Historia de nuestra provincia a través de las piezas del Museo!

- LOS VERRACOS VETTONES
- OFFICINA TESILIO
- ¡A VESTIRSE BONITO!
- RELACIONA Y BUSCA
- SIGUE LA PISTA
- SEPULCRO DE ABD ALLAH IBN YUSUF EL RICO.

*Museo de Ávila
Junio - Web del Museo*

BURGOS

EXPOSICIÓN. EVOLUCIÓN HUMANA Y ORÍGENES DEL ESPAÑOL

Del bifaz a la palabra

Una selección de maquetas y réplicas de los fósiles humanos más emblemáticos descubiertos en Atapuerca muestran los resultados de los trabajos de investigación realizados desde 1978 en estos yacimientos.

Instituto Castellano y Leonés de la Lengua

Hasta el V 10 - Casa de Cultura. Aranda de Duero

LA PIEZA DEL MEH ONLINE

Somos terrestres: tetrápodos

El cambio del medio acuático al terrestre provocó muchas complicaciones y fue responsable de considerables adaptaciones en nuestro proceso evolutivo.

Museo de la Evolución Humana
X1 - 13:30 h - Facebook

CICLO DE CINE DE BRASIL

Si yo fuera tú

(Se eu fosse você). Ciclo de cine de Brasil. V.O. con subtítulos en español. Dir.: Daniel Filho. Comedia. Claudio y Elena son una pareja de mediana edad que vive inmersa en discusiones domésticas. Duración: 104 min. Mayores de 10 años.

Biblioteca Pública de Burgos
X1 - 18:30 h - Sala polivalente

LITERATURA

Pantallas. Identidad y desarrollo. Guía de alfabetización mediática con la infancia

Mar Arranz Martínez. La tecnología ha irrumpido en nuestras vidas influyendo en todos los ámbitos de nuestro día a día. Este libro ofrece claves de intervención que facilitan el desarrollo, los aprendizajes y la relación social con las tecnologías desde los primeros años de vida. Está dirigido a las familias, a los docentes, a los alumnos y a la comunidad.

Museo de la Evolución Humana
X1 - 20:15 h - Salón de actos

CONFERENCIA. DIVULGACIÓN

Ecos silenciados. Literatura en clave de mujer

Entrada gratuita con reserva de plaza previa.

Instituto Castellano y Leonés de la Lengua

X1 - 19:30 h - Palacio de la Isla

PRESENTACIÓN DE LIBRO

El programa de la humanidad

Biblioteca Pública de Burgos
X15 - 19:00 h

MÚSICA

Capitán cobarde

La actuación de Capitán Cobarde se integra en la propuesta musical 'Poesía en partitura', un encuentro que aúna entrevista con una actuación musical en directo.

Instituto Castellano y Leonés de la Lengua

J2 - 19:30 h - Palacio de la Isla

ATAPUERCA ONLINE

La niñez en la prehistoria

A diferencia de nuestros parientes primates, los humanos hemos alargado nuestras etapas de infancia y adolescencia, siendo vitales para el desarrollo de los individuos y su aprendizaje. ¿Quieres aprender más sobre este proceso?

Museo de la Evolución Humana
J2 - 13:30 h - Facebook

CONFERENCIA. CICLO EL MUNDO EN CONFLICTO

Experiencias de un mundo convulso

El fotoperiodista andaluz **Sergio Caro** nunca se hubiera imaginado viajando en el tiempo para grabar una guerra del pasado.

Museo de la Evolución Humana
J2 - 20:15 h - Salón de actos

TÍTERES-NARRACIÓN ORAL PARA ADULTOS

Juego de Polichinelas

Por **La Pícaro Locuela**. Un espectáculo de títeres y narración para adultos con un ritmo vertiginoso propio de la locura y con una coreografía de trazos simples y vigorosos.

Biblioteca Pública de Burgos
V 3 - 19:00 h - Sala polivalente

MÚSICA.
ENCUENTROS CON CORALES

Canticorum

Muy vinculada a Burgos con su participación en múltiples actos culturales, esta formación vocal está compuesta por unos 25 coralistas, alumnos y profesores.

Instituto Castellano y Leonés de la Lengua
V 3 - 19:30 h - Palacio de la Isla. Jardines

TALLER DE ADULTOS.

Letras en movimiento

Taller de pilates dirigido a un público adulto. Entrada 3 €.

Instituto Castellano y Leonés de la Lengua
S 4 - 11:30 h - Palacio de la Isla. Jardines

TALLER INFANTIL

Comida de letras

Taller en el que se dan la mano la gastronomía y la literatura para poder descubrir sugerentes sabores. Colabora **Ferroplas**. Entrada 10 €.

Instituto Castellano y Leonés de la Lengua
S 4 - 12:00 h - Palacio de la Isla. Jardines

LITERATURA

Algo nuevo en los cielos

Antonio Martínez Ron. *Algo nuevo en los cielos* es la narración trepidante sobre cómo se descifraron los secretos de la atmósfera.

Museo de la Evolución Humana
S 4 - 20:15 h - Salón de actos

TALLER NIÑOS DE 4 A 7 AÑOS

Huellas, taller de yoga

Taller que explora los cambios producidos en la locomoción hasta que alcanzamos a caminar erguidos, a través del movimiento y el juego. Talleres didácticos del MEH

Museo de la Evolución Humana
S 4 - 10:45- 11:45 h; **D 5** - 11:00 h

TEATRO FAMILIAR

Arbolito y la abubilla

Ajayu Dúo. Espectáculo educativo, respetuoso, divertido y participativo. Especialmente para niños de 0-6 años acompañados por sus padres.

Museo de la Evolución Humana
S 4 - 18:00 h - Salón de actos

TEATRO Y MAGIA

La olla castellana

Puesta en escena de **CCC Clowns**. Cuentos musicales dirigidos a un público familiar. Entrada 3 €.

Instituto Castellano y Leonés de la Lengua
D 5 - 11:00 h - Palacio de la Isla

TEATRO INFANTIL/FAMILIAR

Quijotadas

Bambalua teatro

Red de Circuitos Escénicos
D 5 - Teatro Municipal Reina Sofía. Belorado



MÚSICA INTANTIL/FAMILIAR

Bardos druidas y otras movidas

Bardos druidas

Red de Circuitos Escénicos
D 5 - Teatro Municipal. Huerta de Rey

TALLER

Experiencias "Cuerpo humano"

Taller basado en experimentos científicos, con **Bárbara de Aymerich**. 6 a 12 años. Duración: 90 min. Inscripción en la sala infantil.

Biblioteca Pública de Burgos
M 7 - 18:00 h - Sala polivalente

VISITA ESPECIAL

Monasterio San Pedro de Cardeña

Actividad educativa para que los vecinos de los Juarros conozcan una de las abadías más importantes en el nacimiento de Castilla y del castellano.

Museo de la Evolución Humana
M 7 y X 8 - 9:30 h - Punto de encuentro. Plaza del Ayuntamiento de Ibeas de Juarros

LITERATURA

Los dos lados

Teresa Cardona. La nueva voz de la novela policiaca en español. Un inteligente y rotundo debut a la altura de los grandes del género negro.

Museo de la Evolución Humana
M 7 - 18:30 h - Instagram

TALLER Y PRESENTACIÓN LIBRO

Carmen y las mariposas

Con **M. Victoria Conde** quien, además de presentar el libro, realizó un taller de mariposas. Carmen es una niña que disfruta pintando, pero tiene una enfermedad, debido a la cuál tendrán que transplantarla un corazón. Durante su ingreso las mariposas la acompañan y la entretienen... 6 a 9 años. Inscripción: en el mostrador de la sala infantil.

Biblioteca Pública de Burgos
X 8 - 18:00 h - Sala polivalente

CONFERENCIA

Orígenes del español

De las pizarras visigodas a los cartularios. El mapa de los orígenes en Castilla y León

Instituto Castellano y Leonés de la Lengua

X 8 - 19:30 h - *Palacio de la Isla*

LA PIEZA DEL MEH ONLINE

La venus de Hedvika

Hallada en la aldea de Masovice, Moravia, esta venus neolítica representa una escultura femenina realizada en cerámica hace 7.000 años.

Museo de la Evolución Humana

X 8 - 13:30 h - *Facebook*

ATAPUERCA ONLINE

La muerte en la prehistoria

Enterrar a nuestros muertos es una práctica que nos diferencia del resto de los animales del planeta. En Atapuerca encontramos varios ejemplos de enterramientos humanos durante la prehistoria. ¿Te gustaría saber cuál fue la primera acumulación de cadáveres de la humanidad?

Museo de la Evolución Humana

J 9 - 13:30 h - *Facebook*

Louise Gluck



CONFERENCIA CICLO EL MUNDO EN CONFLICTO

Fotoperiodismo de conflicto en la era del negacionismo

Manu Brabo es premio Pulitzer y sus fotos son publicadas en los periódicos y revistas más prestigiosos del mundo. Ha cubierto guerras, revoluciones y catástrofes humanitarias. Ucrania, Iraq, Siria, Libia, Yemen, etc. se han llevado sus últimos 15 años de vida.

Museo de la Evolución Humana

X 8 - 20:15 h - *Salón de actos*

LITERATURA +MÚSICA

Paisajes afines

Con **Jesús Pérez** y **Alfonso Gutiérrez**. Espectáculo que aúna literatura y música en un diálogo de seis grandes escritoras a través del tiempo. Un recorrido entre paisajes que comunican a Eudora Welty con Alice Monro, Virginia Woolf, Anne Carson, Joan Didion y Louise Gluck. Adultos.

Biblioteca Pública de Burgos

J 9 - 19:00 h - *Sala polivalente*

CONFERENCIA CICLO DEL ANDAMIO AL DRON

Segisamo. Mitos históricos y hechos arqueológicos

Jesús García Sánchez. Uno de los objetivos principales de los recientes proyectos de investigación acometidos en Sasamón, la ciudad romana de Segisamo y sus alrededores, es la de proporcionar una perspectiva crítica sobre la historia de la ciudad.

Museo de la Evolución Humana

J 9 - 20:15 h - *Salón de actos*

MÚSICA. ENCUENTROS CON CORALES

Coral San Esteban

Esta formación cuenta con 30 voces mixtas. Fue fundada en 1972 y este año celebra su 50 cumpleaños. Por ese motivo, su director **Cesar Zumel**, ha preparado un repertorio especial, titulado *Babel en el Palacio*.

Instituto Castellano y Leonés de la Lengua

V 10 - 19:30 h - *Palacio de la Isla. Jardines*

CONFERENCIA CICLO GEOLOGÍA

Cambio climático y crisis medioambiental. Relación con el modelo socioeconómico vigente

Carles Soriano Clemente. Repaso actualizado a los principales indicadores globales de la degradación medioambiental ¿Cómo se expresa la crisis medioambiental global en el registro geológico? Relación de la crisis medioambiental con el modelo socioeconómico actual a partir de la tasa decreciente de ganancia y de los conceptos de metabolismo social y ruptura metabólica.

Museo de la Evolución Humana

V 10 - 20:15 h - *Salón de actos*

TALLERES INFANTILES

Primeras técnicas de escritura

Dónde escribían nuestros antepasados (4-7 años) y *Papiros, pergaminos y papeles* (8-12 años).

Propuestas divulgativas enfocadas a los niños con sesiones en las que pueden acercarse a conocer las primeras técnicas de escritura. Entrada 3€.

Instituto Castellano y Leonés de la Lengua

S 11 - 10:30 h / 12:30 h - *Palacio de la Isla*

TALLER FAMILIAR

De las tablillas al móvil

Propuesta didáctica de carácter familiar que acerca la evolución de los formatos de escritura. Entrada 3€.

Instituto Castellano y Leonés de la Lengua

S 11 y D 12 - 11:00 h - *Palacio de la Isla*

TALLER NIÑOS DE 4 A 7 AÑOS

El museo inspira, arte exhala

El museo es el lugar dedicado a las musas. Y musa significa inspiración. Os animamos a explorar, investigar y producir una obra de arte a partir de vuestra propia mirada personal al museo. Talleres didácticos del MEH.

Museo de la Evolución Humana

S 11 - 10:45 - 11:45 h

CUENTACUENTOS + TALLER CUENTOS Y ACTIVIDADES PARA PÚBLICO INFANTIL DE 3 A 5 AÑOS QUE AÚN NO LEE

El dragón nube

En las oscuras tierras de las brujas y los troles, vivía hace mucho tiempo el dragón más terrible que nunca existió. Sus mágicos poderes le permitían ser como una nube para moverse rápido como el viento. Inscripción previa a partir del 4 de junio, en el mostrador de la zona infantil. En colaboración con PROALA.

Biblioteca Pública de Burgos

S 11 - 12:00 h - Bebeteca

MÚSICA. JARDÍN SONORO

Trío D'Anches

Actuación del grupo musical formado por integrantes de la Escuela Superior de Música Reina Sofía.

Instituto Castellano y Leonés de la Lengua

S 11 - 13.00 h - Palacio de la Isla. Jardines

TALLER NIÑOS DE 8 A 12 AÑOS

Museo Artevolución

Para conocer nuestro pasado desde formas muy diferentes. Hoy lo vamos a hacer a través del arte. Vamos a crear nuestra propia interpretación artística de la evolución humana, ¿te animas? Talleres didácticos del MEH.

Museo de la Evolución Humana

S 11 - 12:30 h

MÚSICA

Caamaño & Ameixeiras

La gran revelación de la música folk peninsular, llevando la esencia popular a recursos y lenguajes contemporáneos. Bajo la producción de **Diego Galaz**. Premio de Música Galega 2021 categoría folk.

Museo de la Evolución Humana

S 11 - 20:15 h - Salón de actos

TEATRO INFANTIL/FAMILIAR

Bichejos

Bambalua teatro

Red de Circuitos Escénicos

S 11 - Espacio Escénico La Piedad. Lerma



Museumweek2022

MÚSICA ADOLESCENTES

Versiones pop rock años 60, 70, 80, 90

Back to the covers

Red de Circuitos Escénicos

S 11 - Salón-Fundación Caja Burgos. Medina de Pomar

DANZA ADULTO

El arte de la vida

Ballet español Carmen Amaya

Red de Circuitos Escénicos

S 11 - Centro de Desarrollo Rural. Valle de Tobalina

MÚSICA. JARDÍN SONORO

Pure Feat. Aiko & Guille

Concierto de música electrónica, mezclado con voz y handpan.

Instituto Castellano y Leonés de la Lengua

D 12 - 13.00 h - Palacio de la Isla

TALLER FAMILIAR

Científicas

Arqueólogas, paleontólogas, biólogas, grandes científicas que a través de su trabajo y dedicación han aportado gran conocimiento a este mundo. Talleres didácticos del MEH.

Museo de la Evolución Humana

D 12 - 11:00 h

ENCUENTROS

#Museumweek 2022#

En esta edición llevará como lema 'Cultura, sociedad e innovación' a través de siete etiquetas o hashtags. Como ya ha ocurrido en ediciones anteriores, el MEH se sumará a este evento haciendo partícipes a los usuarios de las redes sociales de su actividad y recursos tecnológicos, así como de sus acciones encaminadas a la difusión de contenidos científicos y culturales a través de los hashtags #innovationMW #creatorsMW #freedomMW #sexualityMW #environmentMW #lifellessonsMW #danceMW.

Museo de la Evolución Humana

Del L 13 al D 19 - Redes sociales

CONCIERTO

Audición de guitarra de la Universidad Popular de Burgos

Concierto de guitarra de la Universidad de la Experiencia de Burgos. Música popular desde el siglo XVI a nuestros días. Baladas, bandas sonoras, boleros. Temas musicales y canciones de siempre.

Museo de Burgos

M 14 y X 15 - 18.00 h - **J 16** - 19:00 h - Patio de la Casa Miranda

CONFERENCIA CICLO
ACERCANDO LA CIENCIA

El origen del Universo. Cosas que sabemos, cosas que no sabemos y cosas que sabemos mal

Alberto Fernández. El modelo del Big Bang (la gran explosión) explica el origen del Universo a partir de un estado inicial muy denso y muy caliente que se ha ido expandiendo desde hace más de 13.000 millones de años. Hay pruebas que nos muestran que, en efecto, así debió empezar la historia del Cosmos.

Museo de la Evolución Humana

M 14 - 20:15 h - Salón de actos

LITERATURA

Encuentro con Rosa Montero

La popular periodista y escritora interviene en un encuentro con participantes de los distintos clubes de lectura de Burgos.

Instituto Castellano y Leonés de la Lengua

M 14 - 19:30 h - Palacio de la Isla

LA PIEZA DEL MEH ONLINE

Arquitectura del MEH

El Museo de la Evolución es una parte de la exposición permanente del MEH en sí mismo. Diseñado por el arquitecto **Juan Navarro Baldeweg**, este edificio de 15.000 metros cuadrados esconde entre sus formas la esencia de la Sierra de Atapuerca.

Museo de la Evolución Humana

X 15 - 13:30 h - Facebook

CONFERENCIA. CICLO
EXPOSICIÓN TENERSE EN PIE

Con buen pie. Lo que nos cuentan los fósiles del pie de Atapuerca

Adrián de Pablos. En esta charla se contará todo lo que se sabe de los fósiles del pie recuperados en los yacimientos de Atapuerca en los últimos 40 años. Se evaluará la evidencia de fósiles del pie desde Homo antecessor a los neandertales pasando por el yacimiento de la Sima de los Huesos.

Museo de la Evolución Humana

X 15 - 20:15 h - Salón de actos



Rosa Montero

ATAPUERCA ONLINE

Qué es el EIA

El Equipo de Investigación de Atapuerca está integrado por un equipo multidisciplinar donde participan diferentes disciplinas: arqueología, biología, química, geología, antropología, paleontología, etc. ¿Quieres conocer mejor qué papel desempeña cada uno? ¡No te lo pierdas!

Museo de la Evolución Humana

J 16 - 13:30 h - Facebook

MÚSICA JUEVES ACÚSTICOS DEL
MEH

Concierto Kilómetro 0

Daniel Guantes es un joven cantautor burgalés autodidacta, con varios trabajos publicados. Ha pasado por los estudios de Joaquín Sabina como ganador de la V Jornada 'Sabina por aquí'.

Museo de la Evolución Humana

J 16 - 20:15 h - Salón de actos

TALLER NIÑOS DE 4 A 7 AÑOS

¡Qué locura de yacimiento!

A través de las nuevas tecnologías y juegos interactivos descubriremos algunos de los secretos de la evolución humana. Talleres didácticos del MEH.

Museo de la Evolución Humana

S 18 - 10:45 h

TALLER NIÑOS DE 8 A 12 AÑOS

Esto es raro... raro

A través de un "escape room interactivo", los niños se sumergirán en una nueva aventura que los llevará a descubrir los secretos de la evolución humana. Talleres didácticos del MEH.

Museo de la Evolución Humana

S 18 - 12:30 h

TEATRO ADULTO

Frida Kahlo

Todoart13

Red de Circuitos Escénicos

S 18 - Teatro Municipal Reina Sofía. Belorado

TEATRO ADOLESCENTES/JÓVENES

Titiriscopio: sesión de tarde

Arawake

Red de Circuitos Escénicos

S 18 - Sala Valle del Arlanza. Covarrubias

TEATRO INFANTIL/FAMILIAR

Historias para llevar en una maleta

Katua&galea teatro

Red de Circuitos Escénicos

S 18 - Teatro Municipal. Huerta del Rey

TEATRO INFANTIL/FAMILIAR

Ñam-ñam**Bambalua teatro***Red de Circuitos Escénicos***S 18** - *Salón de Teatro Rodríguez de Celis. Melgar de Fernamental*

TALLER FAMILIAR

MEHscape evolution

A través de un "escape room interactivo", las familias se sumergirán en una nueva aventura que los llevará a descubrir los secretos de la evolución humana. Talleres didácticos del MEH.

*Museo de la Evolución Humana***D 19** - 11:00 h

TALLER

Risoterapia al aire libre

Propuesta de iniciación a la risoterapia como proceso terapéutico y de crecimiento personal que se vale de la risa como elemento de trabajo y cambio. Entrada 3€.

*Instituto Castellano y Leonés de la Lengua***D 19** - 11:30 h - *Palacio de la Isla. Jardines*

MÚSICA. JARDÍN SONORO

Constanza & Fredi

Actuación musical que combina el blues, las baladas y el swing.

*Instituto Castellano y Leonés de la Lengua***D 19** - 13:00 h - *Palacio de la Isla*

CONFERENCIA CICLO ORIGEN

La domesticación

Aurora Grandal D'Anglade. Uno de los grandes hitos en la historia de la humanidad fue la domesticación de ciertas especies animales con el fin de obtener productos. La domesticación se hizo posible mediante la selección artificial, eligiendo aquellos individuos con los rasgos más deseables y controlando su reproducción. El registro arqueológico nos da las claves de este proceso, mediante estudios clásicos de zoológico o técnicas como el análisis de ADN.

*Museo de la Evolución Humana***M 21** - 20:15 h - *Salón de actos*

CONCIERTO

La música de los libros

Los alumnos de CEM Música 75 acompañarán con música y un libro seleccionado. Todos los públicos.

*Biblioteca Pública de Burgos***M 21** - 19:00 h - *Sala polivalente*

RECITAL LITERARIO

Recital literario de los alumnos del Centro Cívico Capiscol

Dentro del programa de Envejecimiento Activo del Ayuntamiento de Burgos. Adultos.

*Biblioteca Pública de Burgos***X 22** - 17:30 h - *Sala polivalente*

DIVULGACIÓN CIENTÍFICA

Ciclo Letras con ciencia

El periodista y divulgador científico **Luis Quevedo** interviene en esta nueva jornada divulgativa.

*Instituto Castellano y Leonés de la Lengua***X 22** - 19:30 h - *Palacio de la Isla*

LA PIEZA DEL MEH ONLINE

Shoefiti. El arte de lanzar zapatos

Conoce una de las intervenciones artísticas callejeras más innovadoras de los últimos tiempos, Shoefiti, representada en la exposición temporal del MEH *Tenerse en pie*.

*Museo de la Evolución Humana***X 22** - 13:30 h - *Facebook*

CONFERENCIA CICLO

¿QUÉ SABEMOS DE...?

Blockchain y democracia digital. ¿Descentralización o acto de fe?

David Arroyo. En esta charla se analizarán las principales ventajas e inconvenientes de la tecnología blockchain, haciendo especial énfasis en las características de su promesa de descentralización de la configuración y toma de decisión. Para concluir, se analizarán algunos de los principales retos asociados a la configuración del ágora democrática en nuestra era digital.

En colaboración con el CSIC.

*Museo de la Evolución Humana***X 22** - 20:15 h - *Salón de actos*

CONCIERTO DIDÁCTICO

África

Con **Escucha y Siente.** Talleres de música en familia cuyo objetivo es fomentar y desarrollar la sensibilización artística del bebé. 6 meses a 3 años. Inscripción: a partir del 13 de junio en el mostrador de la sala infantil.

*Biblioteca Pública de Burgos***J 23** - 11:00 h - *Bebeteca*

CONCIERTO DIDÁCTICO

África

Con **Escucha y Siente.** Talleres de música en familia cuyo objetivo es fomentar y desarrollar la sensibilización artística del niño. 3 a 6 años. Inscripción a partir del 13 de junio en el mostrador de la sala infantil.

*Biblioteca Pública de Burgos***J 23** - 12:30 h - *Bebeteca*

ATAPUERCA ONLINE

Repaso de los libros sobre Atapuerca

Gracias a los hallazgos de la Sierra de Atapuerca, la bibliografía que se ha ido escribiendo a lo largo de estos 44 años ha permitido dar a conocer al gran público todo lo relacionado con este lugar único y excepcional. ¿Te gustaría saber un poco más de estos libros?

*Museo de la Evolución Humana***J 23** - 13:30 h - *Facebook*

LITERATURA

Libro de relatos de la Escuela de escritores de Burgos

Este libro es el resultado del último año de trabajo de los alumnos de la escuela. Un libro coral de autores burgaleses en el que aparecen relatos, crónicas y fragmentos de vida que los autores han querido compartir con la idea de llegar a los demás.

Museo de la Evolución Humana
J 23 - 20:15 h - Salón de actos

TALLER NIÑOS DE 4 A 7 AÑOS

Arqueólogos del futuro

Año 3001, la vida en la Tierra cada vez es más difícil. La comunidad científica se pregunta cómo hemos podido llegar hasta aquí. Un equipo de jóvenes arqueólogos intentará buscar la respuesta. Talleres didácticos del MEH.

Museo de la Evolución Humana
V 24 y S 25 - 10:45 h

TALLER NIÑOS DE 8 A 12 AÑOS

Arqueólogos del futuro

Año 3001, la vida en la Tierra cada vez es más difícil. La comunidad científica se pregunta cómo hemos podido llegar hasta aquí. Un equipo de jóvenes arqueólogos intentará buscar la respuesta. Talleres didácticos del MEH.

Museo de la Evolución Humana
V 24 y S 25 - 12:30 h

CIRCO/OTROS ADULTO

Sin ojana**Chicharrón circo flamenco**

Red de Teatros

V 24 - Auditorio de la Casa de Cultura. Aranda de Duero

CIRCO/OTROS INFANTIL/
FAMILIAR**Esencial****Vaivén circo**

Red de Teatros

V 24 - Auditorio de la Casa de Cultura. Aranda de Duero

CICLO DE CINE, OTRAS
MIRADAS, UN MISMO LENGUAJE**Ciclo de cine de Austria. Cortometrajes**

Die beste stadt ist keine stadt (La mejor ciudad es la que no existe) 15'. *Der Wachter* (El Vigilante) 30'. *Topfpalmen* (Macetas de palmeras) 20'. *Die waschmaschine* (La lavadora) 25'.

V 24 - Casa de Cultura. Medina de Pomar

JUEGOS

Código lúdico

Con **ACNIL**. Pasaremos un buen rato muy divertido en grupo con diversos juegos de mesa. De 10 a 16 años. Duración 150 min.

Biblioteca Pública de Burgos
S 25 - 11:00 h - Sala polivalente

TALLERES POR LOS JUARROS.
VIVIR LAS TRADICIONES**CAYAC. Botiquín natural****Modúbar de San Cibrián**

Museo de la Evolución Humana
S 25 - Centro Cívico de Ibeas de Juarros

TEATRO INFANTIL/FAMILIAR

Principesso**Arawake**

Red de Circuitos Escénicos

S 25 - Centro Cultural Nazaret. Oña

CIRCO/OTROS INFANTIL/
FAMILIAR**Paüra****Cia. Lucas Escobedo**

Red de Teatros

S 25 - Auditorio de la Casa de Cultura. Aranda de Duero

CIRCO/OTROS INFANTIL/FAMILIAR

Isla**Compañía d'click**

Red de Teatros

S 25 - Auditorio de la Casa de Cultura. Aranda de Duero

TEATRO INFANTIL/FAMILIAR

Parade, el circo de los valientes**La maquiné**

Red de Teatros

S 25 - Auditorio de la Casa de Cultura. Aranda de Duero

JORNADA

IV Olimpiada Matemática Nacional

Unos 45 alumnos, de todas las comunidades de España, acompañados por sus profesores, llevarán a cabo pruebas matemáticas y actividades por la provincia de Burgos. El domingo, el Museo de la Evolución Humana albergará la prueba por parejas. Al finalizar los asistentes podrán disfrutar de un concierto didáctico de Silberius de Ura.

Museo de la Evolución Humana
D 26 - 10:00 h - Salón de actos





Espectáculo Herencia

TALLER FAMILIAR **Excavando en familia**

Iníciate en el mundo de la arqueología desenterrando huesos del pasado. Con la ayuda de un adulto, descubrirás de una forma divertida nuestra anatomía. Además, aprenderás cómo se articulan nuestros huesos construyendo entre todos un esqueleto a tamaño real. Talleres didácticos del MEH.

Museo de la Evolución Humana
D 26 - 11:00 h

CONCIERTO **Lumina Vokalensemble**

El Patio de la Casa Miranda acoge el concierto del coro Lumina Vokalensemble.

Museo de Burgos
M 28 - 19,00 h - Streaming

TALLER NIÑOS DE 4 A 7 AÑOS **El chef cavernícola**

Con él aprenderemos los secretos de nuestra alimentación y de cómo ha ido cambiando a lo largo del tiempo. Y para finalizar, ¡manos a la masa! Cocinaremos para unos comensales muy especiales: nuestros antepasados. Talleres didácticos del MEH.

Museo de la Evolución Humana
M 28 y J 30 - 10:45 h

TALLER NIÑOS DE 8 A 12 AÑOS **El chef cavernícola**

¿Quieres participar en la escuela de cocina prehistórica del chef cavernícola? Con él aprenderemos los secretos de nuestra alimentación y de cómo ha ido cambiando a lo largo del tiempo. Y para finalizar, ¡manos a la masa! Cocinaremos para unos comensales muy especiales: nuestros antepasados. Talleres didácticos del MEH.

Museo de la Evolución Humana
M 28 y J 30 - 12:30 h

CIRCO/OTROS INFANTIL/FAMILIAR

Patas arriba, una historia de circo

Tiritirantes circo teatro

Red de Teatros
M 28 - Auditorio de La Casa de Cultura. Aranda de Duero

CIRCO/OTROS INFANTIL/FAMILIAR

Gala de circo

Cia Maintomano

Red de Teatros
X 29 - Auditorio de La Casa de Cultura. Aranda de Duero

TEATRO INFANTIL/FAMILIAR

Herencia

La industrial teatral

Red de Teatros
J 30 - Auditorio de la Casa de Cultura. Aranda de Duero

EXPOSICION

Los jardines secretos de Payton

Exposición de pintura del artista burgalés **Fran Herreros** en la Sala de exposiciones temporales.

Museo de Burgos
Junio - 10 - 14 h. 16 - 19 h

JUEGOS ONLINE

Distintos juegos para jugar online

El camino del monje; Lo que esconde el Arte. La detención de san Juan Bautista; Caos en el museo; Nuevos Dossieres de Arqueología y Bellas Artes que te ayudarán a recorrer el museo por sus piezas más importantes.

Encerrados en el museo: juego de escape en el que tendrás que conseguir el código para salir del museo y muchos juegos más para todas las edades.

Museo de Burgos
Junio - Online

PIEZA DEL MES

Cuenca de terra sigillata hispánica

Esta pieza casi completa se encontró en la ciudad romana de Clunia, capital de un vasto territorio. Es un ejemplar de terra sigillata con una rica decoración a molde.

Museo de Burgos
Junio - 0:00 a 14:00 y 16:00 a 19:00 h - Streaming

NUEVOS INGRESOS

Vasija ceremonial

Esta pieza cerámica excepcional procede de la cueva sepulcral de Trulla en la localidad de Montorio. Destaca su magnífica conservación y la inusual decoración simbólica.

Museo de Burgos
Junio - 10:00 a 14:00 y 16:00 a 19:00 h - Streaming

EXPOSICIÓN TEMPORAL.
DISEÑO Y LITERATURA

El almanaque del presente

Instalación del artista **Rafael Lamata Cotanda**, en la que invita al público a reflexionar con un calendario climático y un cuaderno interior casi en blanco.

Instituto Castellano y Leonés de la Lengua

Junio - Palacio de la Isla

EXPOSICIÓN PERMANENTE.
EDICIONES FACSIMILES

Aula de los orígenes del Español

Espacio expositivo que integra una cuidada selección de facsímiles de libros y documentos de gran valor bibliográfico y documental, vinculados a la investigación de los orígenes del español. Auténticas joyas bibliográficas que se ponen en valor y se presentan en sociedad a través de un espacio propio, amplio y luminoso, que tendrá carácter permanente y abierto al público.

Instituto Castellano y Leonés de la Lengua

Junio - Palacio de la Isla

EXPOSICIÓN TEMPORAL. ARTE Y LITERATURA

Legado Félix de la Vega

Selección de retratos y bocetos de periodistas y escritores de Castilla y León, bajo la mirada personal del artista palentino **Félix de la Vega**.

Instituto Castellano y Leonés de la Lengua

Junio - Palacio de la Isla

EXPOSICIÓN TEMPORAL

Tenerse en pie. La postura erguida en la evolución humana

La adquisición de la postura bípeda es una de nuestras principales señas de identidad. Supuso un cambio radical en la estructura del pie, que ya no se parece a una mano como en nuestros parientes, los grandes simios.

Museo de la Evolución Humana

Junio - Planta -1

EXPOSICIÓN TEMPORAL

Un solar con historia. La historia de un solar

Con esta exposición se pretende que la larga historia del solar sobre el que se asienta el Complejo de Evolución Humana no se pierda en el olvido.

Museo de la Evolución Humana

Junio - Sala Pieza Única

EXPOSICIÓN TEMPORAL.
COLABORACIÓN ENTRE ARQUEOLOGÍA Y ARTE

Yacimiento: doce artistas, doce visiones

Doce artistas, todos ellos interesados en las intervenciones en espacios específicos, fueron invitados a explorar, investigar y producir una obra a partir de su mirada personal a los yacimientos de la Sierra de Atapuerca.

Museo de la Evolución Humana.

Junio - Planta -1

EXPOSICIÓN TEMPORAL

40 años de excavaciones en la Sierra de Atapuerca 1978 - 2018

Exposición fotográfica que recorre la evolución de las investigaciones en los yacimientos arqueológicos de la Sierra de Atapuerca desde 1978 hasta nuestros días.

Museo de la Evolución Humana

Junio - Planta 2

EXPOSICIÓN TEMPORAL

Prototipos. El primer MAC

Se trata del primer modelo "MAC" de Apple. Se encuentra en perfecto estado y funciona como el primer día.

Museo de la Evolución Humana

Junio - Planta 0

EXPOSICIÓN TEMPORAL

Animalia. Fauna en hierro

El artista **Cristino Díez** expone cinco piezas escultóricas en hierro. Las obras se pueden ver en los diferentes espacios del MEH.

Museo de la Evolución Humana

Junio - Distintas plantas.



Félix de la Vega

EXPOSICIÓN TEMPORAL. CAYAC

Emiliano un vecino más

Emiliano Aguirre fue el primer director del Proyecto Atapuerca desde 1978 a 1990. Toda una serie de fotografías de gran formato situadas a lo largo de la localidad de Ibeas de Juarros.

Museo de la Evolución Humana

Junio

EXPOSICIÓN TEMPORAL. CAREX

Burgos, tesoros ocultos

Esta muestra, basada en fotografías de gran formato y diversos recursos didácticos complementarios, busca acercar a la ciudadanía sus paisajes kársticos, así como algunas de las principales cuevas, simas, santuarios arqueológicos y otros lugares singulares que el territorio burgalés esconde.

Museo de la Evolución Humana

Junio - Centro de Arqueología Experimental de Atapuerca

EXPOSICIÓN TEMPORAL.
LITERATURA Y FOTOGRAFÍA

Galaxia crítica

Exposición fotográfica con imágenes de **Asís C. Ayerbe** que recoge a los escritores ganadores del 'Premio de la Crítica de Castilla y León' desde su creación hasta la actualidad.

Instituto Castellano y Leonés de la Lengua

Junio - Palacio de la Isla. Jardines

León

TALLER DE CULTURA DIVERSA

Taller de español para extranjeros

Dirigido a personas extranjeras con una duración de dos horas y media. Impartido por **Héctor Morán Rodríguez**. Adultos- Grupo cerrado.

Biblioteca Pública de León
X 1, X 8, X 15, X 22 y X 29 - 10:00 h

CLUB DE LECTURA FÁCIL

Club de los poetas

Adultos: Grupo cerrado.

Biblioteca Pública de León
X 1, X 8, X 15, X 22 y X 29 - 12:00 h

DOCUMENTAL Y CHARLA

José M^a Reino

Charla con el autor del documental. Adultos.

Biblioteca Pública de León
X 1 - 19:00 h

CICLO DE CINE DE AUSTRIA

Cortometrajes

Ciclo de cine, otras miradas, un mismo lenguaje.

- *Die beste stadt ist keine stadt* (La mejor ciudad es la que no existe) 15'

- *Der wachter* (El vigilante) 30'

- *Topfpalmen* (Macetas de palmeras) 20'

Die waschmaschine (la lavadora) 25'
X 1 - Auditorio de Villablino

CUENTACUENTOS

Kamishibai

Cuentacuentos de estilo japonés formado por un conjunto de láminas que tiene un dibujo en una cara y texto en la otra. Narrado por **Mar Bonaque**. Infantil (de 3 a 8 años).

Biblioteca Pública de León
J 2 - 18:30 h - 1^a planta

TALLER

Mindfulness

Curso basado en técnicas de atención plena para gestionar el estrés y las emociones impartido por **Anabel Fernández Medina**. Adultos.

Biblioteca Pública de León
V 3 - 19:00 h

CLUB DE LECTURA

Croniria

Coordinado por **Luis Fernando González Sánchez**. Club de lectura. Adultos. Grupo cerrado. En la sala de conferencias.

Biblioteca Pública de León
V 3 - 12:00 h

VISITA GUIADA SIMULTÁNEA EN LENGUA DE SIGNOS ESPAÑOLA Y HABLADA

IRA. La historia de Antonio Ramón Ramón y caso de estudio Colección MUSAC. Jordi Bernadó

Recorrido por la exposición del artista chileno **Javier Rodríguez Pino**, que ahonda en los procesos de memoria personal y colectiva; y por el caso de estudio dedicado a la obra en la Colección MUSAC del fotógrafo **Jordi Bernadó**. Destinado a personas con y sin discapacidad auditiva. Gratuito.

Museo de Arte Contemporáneo de Castilla y León
V 3 - 19:00 h

MÚSICA INTANTIL/FAMILIAR

Canciones animadas

Jaime lafuate

Red de Circuitos Escénicos

V 3 - Auditorio De Sariegos "Café Quijano" Sariegos

Historia del capitán Ajab



TALLER FILANDÓN

Filandonas

Actividad donde se relatan cuentos mientras se realizan trabajos manuales. A cargo de **Marina Díez y Vanesa Díez**. Adultos.

Biblioteca Pública de León

S 4 - 12:00 h - Sala de conferencias

FORMACIÓN. SEMINARIO
POBLADOS MINEROS**Poblados mineros del Bierzo**

El periodista y escritor, **Carlos Fidalgo**, recorrerá los principales poblados mineros del Bierzo que durante años acogieron a los trabajadores de las grandes empresas mineras de la zona.

Museo de la Siderurgia y la Minería de Castilla y León. Sabero

S 4 - 12:00 h

INAUGURACIÓN EXPOSICIÓN

Y.Z. Kami: De forma silenciosa / In a Silent Way

Primera exposición individual en España del pintor iraní-estadounidense **Y.Z. Kami**. A las 18:00 h tendrá lugar una visita guiada a cargo del comisario de la exposición, **Steven Henry Madoff**. Con el apoyo de Gagosian.

Museo de Arte Contemporáneo de Castilla y León

S 4 - 17:00 h

TEATRO ADULTO

El día más feliz de nuestra vida

Valquiria teatro

Red de Teatros

S 4 - Teatro Gullón. Astorga

TEATRO INFANTIL/FAMILIAR

Del otro lado

Escena Miriñaque

Red de Teatros

S 4 - Teatro Municipal de La Bañeza

FORMACIÓN

Jornada de voluntariado ambiental

Recorrido y limpieza de residuos a lo largo de la Ruta de las Minas.

Museo de la Siderurgia y la Minería de Castilla y León. Sabero

D 5 - 10:00 h

ACTIVIDAD JUVENIL

Masdedoce

Durante el mes de junio en +D12, el espacio para jóvenes de entre 13 y 18 años amantes del arte y la cultura, queremos celebrar la diversidad queer con vosotros y vosotras. #Poramoraloqueer.

Museo de Arte Contemporáneo de Castilla y León

D 5 - 17:00 h

VISITA EN FAMILIA

IRA. La historia de Antonio Ramón Ramón y Caso de estudio Colección MUSAC. Jordi Bernadó

Recorrido guiado adaptado a niños de 5 a 12 años y sus familias. A través de las obras de **Javier Rodríguez Pino y Jordi Bernadó**, trabajaremos formatos como el cómic expandido y la fotografía contemporánea.

Museo de Arte Contemporáneo de Castilla y León

D 5 - 12:00 h

VISITA GUIADA

Visita general a las exposiciones

Recorrido por las cinco exposiciones temporales vigentes, de una hora y media de duración. Incluido en el precio de la entrada.

Museo de Arte Contemporáneo de Castilla y León

D 5 - 13:00 h

VISITA GUIADA A LA EXPOSICIÓN

Y.Z. Kami. De forma silenciosa / In a Silent Way

Visita a la exposición del pintor iraní-estadounidense **Y.Z. Kami**, a través de la cual descubriremos sus extraordinarios retratos, sus imágenes de edificios y abstracciones oníricas. Gratuita.

Museo de Arte Contemporáneo de Castilla y León

D 5 - 18:00 h

EXPOSICIÓN TEMPORAL

60 años de Archivo

Con motivo del 60 aniversario del Archivo Histórico Provincial de León se inaugura una exposición que pretende reflejar el iter que ha seguido el Archivo durante estos 60 años de historia desde una doble vertiente: el continente y el contenido.

Archivo Histórico Provincial de León

Del L 6 de junio al 3 de abril - De L a V, de 8:30 a 14:30 h

Exposición Y.Z. Kami: De forma silenciosa / In a Silent Way



RADIO

Ser Minero- Usos del carbón

Resulta sorprendente los muchos usos que el carbón ha tenido a lo largo de la historia y que el biólogo **Oliver del Nozal** conoce perfectamente.

Museo de la Siderurgia y la Minería de Castilla y León. Sabero
L 6 - 12:45 h - Cadena SER

MÚSICA

32-20 Blues Trío

Proyecto musical liderado por **Jesús Parra** que recrea los mejores momentos del Blues del delta y los años 30 y 40, porfundizando en las raíces y la tradición musical de Estado Unidos. Adultos.

Biblioteca Pública de León
M 7 - 19:00 h

TALLER

Taller de cultura diversa

Programa de actividades infantiles que subraya el enriquecimiento a través de las diferencias. Impartido por **Mª del Mar Bonaque**. Mayores de 6 años.

Biblioteca Pública de León
J 9 - 18:30 h - 1ª planta

VISITAS GUIADAS

Día Internacional de los Archivos

Visita guiada al Archivo Histórico Provincial de León, en el marco de la Semana Internacional de Archivos. Entrada libre hasta completar aforo (máximo 2 grupos de 40 personas cada uno).

Archivo Histórico Provincial de León
J 9 - 13:00 h

CLUB DE LECTURA

Croniria

Coordinado por **Luis Fernando González Sánchez**. Adultos. Grupo cerrado.

Biblioteca Pública de León
V 10 - 12:00 h



32- 20 Blues Trío

AUDIOVISUAL

Teruel, el cuento de nunca acabar-Cambio climático: realidad y relato

La serie de TVE "El escarabajo verde" aborda en estos dos capítulos el cierre de una central térmica y los contrastes que a veces acompañan al cambio climático. Duración 57'.

Museo de la Siderurgia y la Minería de Castilla y León. Sabero
V 10 - 18:00 h

CICLO DE CINE

Homenaje a Toni Serra- Abu Ali. Sesión 1

El Grupo de Diálogo sobre Cine Contemporáneo (GDCC) dedica al cineasta Toni Serra (Abu Ali) esta primera jornada, con una charla de presentación a cargo de **Rosa Llop** y la proyección de varios cortometrajes.

Museo de Arte Contemporáneo de Castilla y León
V 10 - 19:00 h

TÍTTERES

Historia del capitán Ajab

A cargo de la compañía **Tropos Teatro**. Familiar. Mayores de 3 años.

Biblioteca Pública de León
S 11 - 12:00 h

CONCIERTO

Zarzuela en el patio

El Ensemble de la Orquesta Ibérica formado por **David Mata** (violín 1º), **Miguel Fernández Llamazares** (violín 2º), **Sara Martínez** (viola), **Carlos Nicolás** (violonchello), **Javier Fierro** (contrabajo), **Julia Franco** (piano) y la soprano **Adriana Viñuela** y el tenor **Keke Resakt** interpretarán varias obras de zarzuela, de autores como Federico Moreno, Jacinto Guerrero, Francisco A. Barbieri, José Serrano, Joaquín Malats, Pablo Luna, Federico Chueca y Joaquín Valverde. La actuación tendrá lugar en el Patio de los Hombres (entrada por Plaza del Espolón) con entrada libre hasta completar aforo.

Archivo Histórico Provincial de León
S 11 - 20:30 h

INFANTIL -GUAJES MSM

Conoce los bosques de la montaña leonesa

Los pequeños de la casa aprenderán con los técnicos de la Casa del Parque de Puebla de Lillo el maravilloso patrimonio natural que atesora León. Niños de 4 a 12 años.

Museo de la Siderurgia y la Minería de Castilla y León. Sabero
S 11 - 11:00 h - 12:00 h y 12:30 h - 14:00 h

CICLO DE CINE

**Homenaje a Toni Serra-
Abu Ali. Sesión 2**

La segunda jornada del Homenaje a Toni Serra se centra en una mesa redonda sobre la figura del cineasta con **Rosa Llop, Gabriel Villota, Palmar Álvarez Blanco** y miembros del **GDCC**, y se completa con el visionado de varias de sus películas.

Museo de Arte Contemporáneo de Castilla y León

S 11 - 11:30 h

CICLO DE CINE

**Homenaje a Toni Serra-
Abu Ali. Sesión 3**

La tarde de esta segunda jornada del Homenaje a Toni Serra incluye la proyección de varios cortometrajes y se cierra con la proyección del mediodmetraje *El camino de las abejas* y las últimas piezas del cineasta.

Museo de Arte Contemporáneo de Castilla y León

S 11 - 19:00 h

TEATRO ADULTO

**Antes muerta que
convicta**

Beatriz Rico

Red de Circuitos Escénicos

**S 11 - Teatro Auditorio Municipal.
Cubillos del Sil**

CONCIERTO

La llamada del Archivo

Como cierre de la Semana Internacional de Archivos, la banda de vientos Juventudes Musicales-Universidad de León realizará desde el adarve de la muralla una llamada a la población con piezas de llamada para la realización de ciertas actividades (partidas de caza, alarmas, etc.).

Archivo Histórico Provincial de León

D 12 - 13:30 h

VISITA GUIADA

Visita guiada general

Recorrido por las cinco exposiciones temporales vigentes, de una hora y media de duración. Incluido en el precio la entrada.

Museo de Arte Contemporáneo de Castilla y León

D 12 - 13:00 h

ACTIVIDAD JUVENIL

+D12

Durante el mes de junio en +D12, el espacio para jóvenes de entre 13 y 18 años amantes del arte y la cultura, queremos celebrar la diversidad.. #Poramoraloqueer.

Museo de Arte Contemporáneo de Castilla y León

D 12 - 17:00 h

VISITA GUIADA A LA EXPOSICIÓN
**Metanarrativas.
Colección MUSAC.**

Visita a la exposición *Metanarrativas*, en la que la exploración de la ciudad, la calle y el espacio público cobra protagonismo en algunas de las obras más icónicas de la Colección Museo de Arte Contemporáneo de Castilla y León.

Museo de Arte Contemporáneo de Castilla y León

D 12 - 18:00 h

CLUB DE LECTURA

Españaña

Coordinado por **M^a Rosa Armenteros del Olmo**. Club de lectura. Adultos: Grupo cerrado.

Biblioteca Pública de León

L 13 - 12:00 h

DIÁLOGO FILOSÓFICO

**La felicidad en esta
vida. Mitos y verdades**

Desarrollo de contenidos relacionados con la filosofía para alcanzar un pensamiento racional.

Moderado por el profesor **Miguel Ángel Castro Merino**. Adultos.

Biblioteca Pública de León

L 13 - 19:00 h

CLUB DE LECTURA

Antonio Pereira

Coordinado por **José Ramón Fernández Fidalgo**. Club de lectura donde se comenta y discute acerca de la obra de Antonio Pereira. Adultos: grupo cerrado.

Biblioteca Pública de León

L 13 - 19:00 h

RADIO

**Ser Minero- Brigadas de
salvamento**

Con **Sergio Tuñón**, exjefe de la Brigada Central de Salvamento Minero de Asturias, como invitado al programa para relatar su experiencia como brigadista.

Museo de la Siderurgia y la Minería de Castilla y León. Sabero

L 13 - 12:45 h - Cadena SER

Proyecto *Otro país: ese espacio en medio*. Isabel & Alfredo Aquilizan



CLUB DE LECTURA

Espadaña

Coordinado por **M^a Rosa Armenteros del Olmo**. Club de lectura. Adultos:

Biblioteca Pública de León
M 14 - 12:00 h

CLUB DE LECTURA

Brezo

Coordinado por **Silvia Alba Collado**. Adultos: Grupo cerrado.

Biblioteca Pública de León
M 14 - 12:00 h

CLUB DE LECTURA

Josefina Aldecoa

Coordinado por **José Antonio Vallejo Aller**. Club de lectura donde se comenta y discute acerca de la obra de Josefina Aldecoa. Adultos.

Biblioteca Pública de León
M 14 - 19:00 h

VISITA EN LÍNEA A LA EXPOSICIÓN

Proyecto otro país: ese espacio en medio

Nos acercaremos al proyecto de los artistas filipinos **Isabel y Alfredo Aquilizan** para reflexionar en torno a la complejidad de emociones que acompañan al desplazamiento y a la migración.

Museo de Arte Contemporáneo de Castilla y León
M 14 - 12:00 h - Instagram directo

CLUB DE LECTURA

Guiomar

Coordinado por **Eduardo Sánchez Alcalde**. Adultos.

Biblioteca Pública de León
J 16 - 19:00 h

CICLO DE CINE

Homenaje a Toni Serra-Abu Ali. Sesión 4

Una selección de películas del cineasta en una sesión presentada por los propios miembros del Grupo de Diálogo sobre Cine Contemporáneo.

Museo de Arte Contemporáneo de Castilla y León
J 16 - 20:00 h



Ser Minero - Fui minero

BOOKTUBE

Booktube

Canal de difusión y fomento de lectura. Mayores de 3 años.

Biblioteca Pública de León
V 17 - Web y redes sociales

CUENTACUENTOS

Kamishibai

Cuentacuentos de estilo japonés formado por un conjunto de láminas que tiene un dibujo en una cara y texto en la otra.

Narrado por **Mar Bonaque**. Infantil (de 3 a 8 años).

Biblioteca Pública de León
S 18 - 12:00 h - 1^a planta

MÚSICA

Concierto de piano

Actuación musical a cargo de la profesora **María Iciar Serrano Quiñones**. Familiar. Mayores de 6 años.

Biblioteca Pública de León
S 18 - 12:00 h

CONFERENCIA

Brigada de salvamento

La labor de los brigadistas y la historia de la Brigada Central de Salvamento Minero de Asturias serán protagonistas con el testimonio de su exjefe **Sergio Tuñón**.

Museo de la Siderurgia y la Minería de Castilla y León. Sabero
S 18 - 18:00 h

ACTIVIDAD INFANTIL

Diverviajes Pequeamigos

Los extraordinarios retratos de gran formato que el artista **Y.Z. Kami** muestra en su exposición *In a Silent Way / De forma silenciosa*, nos ayudarán a descubrir diversas maneras de indagar en el autoconocimiento.

Museo de Arte Contemporáneo de Castilla y León
S 18 - 11:00 y 12:30 h

VISITA. MSM ACTIVO-

Visita al arboreto de Lugán

Un entorno natural tan único como desconocido en el que conviven numerosos y variados tipos de árboles.

Museo de la Siderurgia y la Minería de Castilla y León. Sabero
D 19 - 10:00 h

VISITA GUIADA

Visita guiada general

Recorrido por todas las exposiciones temporales de una hora y media de duración para público general (adultos). Incluido en la entrada, inscripción 10 minutos antes en taquilla.

Museo de Arte Contemporáneo de Castilla y León
D 19 - 13:00 h

ACTIVIDAD JUVENIL

+D12

Durante el mes de junio en +D12, el espacio para jóvenes de entre 13 y 18 años amantes del arte y la cultura, queremos celebrar la diversidad queer con vosotros y vosotras. #Poramoraloqueer.

Museo de Arte Contemporáneo de Castilla y León
D 19 - 17:00 h

VISITA GUIADA A LA EXPOSICIÓN

Medir tierra

En un recorrido por los espectaculares murales en azulejo que el artista **Fernando Renes** ha concebido específicamente para el MUSAC.

Museo de Arte Contemporáneo de Castilla y León
D 19 - 18:00 h

RADIO

Ser Minero - Fui minero

Manuel Latas trabajó en varias minas de la provincia de León. Su relato es el de miles de mineros de estas cuencas.

Museo de la Siderurgia y la Minería de Castilla y León. Sabero
L 20 - 12:45 h - Cadena SER

CLUB DE LECTURA

Brezo

Coordinado por **Silvia Alba Collado**. Adultos. Grupo cerrado.

Biblioteca Pública de León
M 21 - 12:00 h

CLUB DE LECTURA

Josefina Aldecoa

Coordinado por **José Antonio Vallejo Aller**. Club de lectura sobre la obra de Josefina Aldecoa. Adultos. Grupo cerrado.

Biblioteca Pública de León
M 21 - 19:00 h

FORMACIÓN

Taller demostrativo de forja

Javier Cenador Cela, herrero y artista del hierro, explicará y demostrará los secretos y técnicas de una de las profesiones más antiguas.

Museo de la Siderurgia y la Minería de Castilla y León. Sabero
J 23 - 18:00 h

VISITA GUIADA

Visita guiada general

Recorrido por las cinco exposiciones temporales vigentes, de una hora y media de duración. Incluido en el precio la entrada.

Museo de Arte Contemporáneo de Castilla y León
V 24 - 13:00 h

TEATRO INFANTIL/FAMILIAR

El tesoro de Roald Dahl**Líbera teatro**

Red de Circuitos Escénicos
S 25 - Teatro Municipal Benevívere. Bemibibre

ACTIVIDAD INFANTIL

Vídeo-taller para familias

Recorriendo la exposición *Metanarrativas. Colección MUSAC*, buscaremos las huellas de aquellos espacios que, a través de nuestros sentidos, percibimos como únicos y emocionantes.

Museo de Arte Contemporáneo de Castilla y León
D 26 - 10:00 h - Youtube

VISITA GUIADA

Visita general a las exposiciones

Recorrido por las cinco exposiciones temporales vigentes, de una hora y media de duración. Incluido en el precio de la entrada.

Museo de Arte Contemporáneo de Castilla y León
D 26 - 13:00 h

ACTIVIDAD JUVENIL

+D12

En una nueva sesión de puertas abiertas del espacio para jóvenes entre 13 y 18 años, **Niño-niña a.k.a. Pili Cañas**, joven performer, músico, escritor y **Drag King**, nos propone reescribir nuestras historias y apariencia a partir de la forma de vestir y actuar.

Museo de Arte Contemporáneo de Castilla y León
D 26 - 17:00 h

El tesoro de Roald Dahl



VISITA GUIADA A LA EXPOSICIÓN

Proyecto otro país: ese espacio en medio

Recorriendo la exposición de los artistas filipinos **Isabel & Alfredo Aquilizan** reflexionaremos en torno a temas como la migración, el desplazamiento y la complejidad de emociones que estos generan.

Museo de Arte Contemporáneo de Castilla y León
D 26 - 18:00 h

DANZA INFANTIL/FAMILIAR

Per se**Esa gente**

Red de Teatros
D 26 - Teatro Bergidum. Ponferrada

TALLER DE IMPRESIÓN

Impresión en 3D

Taller formativo de impresión en 3D impartido por **The Makers**. Mayores de 15 años.

Biblioteca Pública de León
L 27, M 28 y X 29 - 11:00 h

RADIO

Ser Minero - Vía Ferrata del valle de Sabero

Un nuevo aliciente turístico en esta cuenca minera que el concejal **José María Escapa** invita a conocer.

Museo de la Siderurgia y la Minería de Castilla y León. Sabero
L 27 - 12:45 h - Cadena SER

VISITA ONLINE A LA EXPOSICIÓN

Metanarrativas. Colección MUSAC

Visitaremos la exposición *Metanarrativas. Colección MUSAC*, centrándonos en el proyecto fotográfico de la artista canaria **Carmela García**, titulado *Escenarios*.

Museo de Arte Contemporáneo de Castilla y León
M 28 . Instagram directo

FOMENTO DE LECTURA. INFANTIL

Booktube

Mayores de 3 años.

Biblioteca Pública de León
J 30 - WEB, RRSS Biblioteca

CONFERENCIA

Jordi Bernadó

El fotógrafo **Jordi Bernadó** imparte una conferencia en la que nos adentraremos en las claves de su práctica artística, en el marco de la exposición *Jordi Bernadó. Caso de estudio Colección MUSAC*.

Museo de Arte Contemporáneo de Castilla y León
J 30 - 19:00 h

VISITA GUIADA A LA

Exposición temporal

Visita guiada gratuita a la exposición temporal.

Museo de León
Junio - 12:30 h

VISITA GUIADA TEMÁTICA

Juegos, ritos y ceremonias

Visita guiada gratuita

Museo de León
Jueves y sábados - 11:00 h

EXPOSICIÓN TEMPORAL

Pioneros. Fondos fotográficos mineros de la biblioteca del Congreso de los Estados Unidos

La biblioteca del Congreso de los Estados Unidos custodia un fondo fotográfico inmenso que recoge la historia minera del país y una parte de él puede verse en esta exposición.

Museo de la Siderurgia y la Minería de Castilla y León. Sabero
Junio

EXPOSICIÓN TEMPORAL

Segunda piel. Ropa de trabajo en la mina

La ropa usada por los mineros a lo largo de la historia en sus diversos oficios y empresas es protagonista de esta muestra temporal del centro.

Museo de la Siderurgia y la Minería de Castilla y León. Sabero
Junio

EXPOSICIÓN TEMPORAL

Rincón de Luz - Colección MSM

Colección de más de setenta lámparas de mina, de diferentes países, épocas y tipos, que el museo alberga en sus fondos.

Museo de la Siderurgia y la Minería de Castilla y León. Sabero
Junio

Exposición Rincón de Luz - Colección MSM



EXPOSICIÓN TEMPORAL

Pinacoteca MSM

Tercer premio del Segundo certamen nacional de pintura rápida Tierras Mineras de Castilla y León, celebrado en Barruelo de Santullán (Palencia), titulada "La huella de la minería", de la pintora **María Eva Palacios**.

Museo de la Siderurgia y la Minería de Castilla y León. Sabero
Junio

LIBRO DEL MES

El carbón en la vida cotidiana

José Ángel Menéndez, investigador del Instituto de Ciencia y Tecnología del Carbono - CSIC descubre los diversos y variados usos del carbón.

Museo de la Siderurgia y la Minería de Castilla y León. Sabero
Junio

EXPOSICIÓN TEMPORAL

Esteban Tranche. Errantes y otras figuraciones

Exposición de la obra reciente del pintor leonés Esteban Tranche.

Museo de León
Junio - De 10:00 a 14:00 y 16:00 a 19:00 h

Jordi Bernadó. Caso de estudio Colección MUSAC



Palearia

CLUB DE LECTURA **Escuela de pensar**

Destinada a todas aquellas personas que quieren pararse y reflexionar y que desean encontrar un espacio libre de manipulación en el que poder buscar el pleno desarrollo de su libertad a través del debate. Grupo cerrado.

Biblioteca Pública
X1 - Streaming

TALLER INFANTIL 6-12 AÑOS **Taller de cómic - manga**

En este taller aprenderemos las técnicas usadas para dotar de la ambientación adecuada a las viñetas. Inscripciones en la sala Infantil.

Biblioteca Pública
V3 - 19:00 h

CLUB DE LECTURA FÁCIL **Asdopa**

Club de lectura semanal. Grupo cerrado.

Biblioteca Pública
V3 - 9:30 h

CONCIERTO **Concierto y concurso de dibujo anime**

Concierto y exposición de dibujos sobre anime y manga. EMO y Biblioteca Pública.

Biblioteca Pública
S4 - 12:00 h - Streaming

CIRCO/OTROS INFANTIL/ FAMILIAR **Historias con magia**

Samuel Arribas

Red de Circuitos Escénicos
S4 - Sala de Cultura Municipal.
Ampudia

CLUB DE LECTURA **Club de lectura fácil. Fundación Personas**

Club de lectura semanal. Grupo cerrado.

Biblioteca Pública
L6 - 18:00 h

CLUB DE LECTURA **Club de lectura infantil**

Niños entre 8 y 9 años. Grupo cerrado. Biblioteca Pública y UPP.

Biblioteca Pública
M7 - 17:00 h - Online

CLUB DE LECTURA **Club de lectura juvenil**

Niños entre 10 y 12 años. Grupo cerrado. Biblioteca Pública y UPP.

Biblioteca Pública
M7 - 18:00 h - Online

CLUB DE LECTURA DE ADULTOS **Mercurio**

Grupo cerrado. Público adulto. Biblioteca Pública y UPP.

Biblioteca Pública
X8 - 11:45 h

CLUB DE LECTURA DE ADULTOS **Júpiter**

Grupo cerrado. Público adulto. Biblioteca Pública y UPP.

Biblioteca Pública
J9 - 11:45 h

Alfarería tradicional de Astudillo



VISITAS GUIADAS

Día Internacional de los Archivos

Jornada de puertas abiertas en el Archivo Histórico Provincial de Palencia, dentro del marco de la Semana Internacional de Archivos. Se realizarán visitas guiadas a partir de las 11:00 h.

Archivo Histórico Provincial de Palencia

J 9 - 00:00 h

EXPOSICIÓN TEMPORAL

Alfarería tradicional de Astudillo. Vasjería ornamental y de uso doméstico en Palencia

Exposición temporal sobre uno de los núcleos alfareros palentinos más interesantes, como es el de Astudillo, enmarcada en otras actuaciones como la presentación de un libro sobre los diversos núcleos alfareros provinciales y ciclos de conferencias sobre esta actividad, que cuentan con el apoyo de diversos ayuntamientos y de la Diputación Provincial de Palencia.

Museo de Palencia

Del V 10 al 11 septiembre - 10:00 a 14:00 y 16:00 a 19:00 h

CONCIERTO

Descartes

Público familiar. EMO y Biblioteca Pública.

Biblioteca Pública

S 11 - 12:00 h

TALLER INFANTIL

Cerámica en la Prehistoria

Taller infantil dedicado a la cerámica en la Prehistoria. Para niños de 5 a 12 años.

Museo de Palencia

S 11 - 11:00 h

DANZA INFANTIL/FAMILIAR

En la memoria

Cuadro flamenco de Lita Blanco

Red de Circuitos Escénicos

D 12 - Casa del Pueblo. Barruelo de Santullán



TALLER FAMILIAR

Cazadores de la Prehistoria

Taller familiar dedicado a los cazadores de la Prehistoria. Para niños de 5 a 12 años. Será necesaria la presencia de al menos un adulto por niño.

Museo de Palencia

D 12 - 11:00 h

CLUB DE LECTURA

Obras escritas por mujeres con mirada violeta

Grupo cerrado. Con este club de lectura se pretende poner en valor los libros escritos por mujeres a lo largo de la historia, y conocer nuevas autoras. Biblioteca Pública y UPP.

Biblioteca Pública

X 15 - 11:45 h

PRESENTACIÓN DE LIBRO

Amén

Firma de libros y encuentro literario con el autor, **Julio López**.

Biblioteca Pública

J 16 - 19:00 h

TALLER INFANTIL

Naturaleza, cultura y turismo por Palencia

Público infantil (+7 años).

Biblioteca Pública

S 18 - 11:30 h

CIRCO/OTROS INFANTIL/FAMILIAR

El libro mágico de Kolumelah

Kolumelah cuentacuentos

Red de Circuitos Escénicos

S 18 - Centro Cultural José Ignacio Marín Cantera. Villaviudas

CICLO DE CINE NORUEGO

EN V.O.

Disco

Dirección: **Jorunn Myklebust Syversen** - 95' - 2019.

Biblioteca Pública

L 20 - 19:00 h

CONCIERTO

Sones moriscos

Con **Carlos Herrero** y **César Martín**. Celebración del Día de la Música. Música étnica que explora la raíz de la tradición. Su poderoso directo se convierte en un rito donde se dan cita los ritmos y los instrumentos más ancestrales con las texturas contemporáneas, las músicas étnicas, el jazz, el folk...

Biblioteca Pública

M 21 - 19:00 h - Plaza Mariano Timón y Streaming

MÚSICA INTANTIL/FAMILIAR

El árbol de los toronjos-didáctico

Red de Circuitos Escénicos

M 21 - Cine Cooperativa. Baltanás

CICLO DE CINE NORUEGO
EN V.O.

Psychobitch

Dirección: **Martin Lund** - 110' - 2019

Biblioteca Pública
X 22 - 18:30 h

CICLO DE CINE NORUEGO
EN V.O.

Out Stealing Horse

Dirección: **Hans Petter Moland** - 123' - 2019.

Biblioteca Pública
J 23 - 18:30 h

TEATRO MUSICAL INFANTIL

Rastrillejo unicejo

Teatro musical con títeres para toda la familia. Espectáculo inspirado en Gloria Fuertes.

Biblioteca Pública
V 24 - 12:00 h

CONCIERTO DE AUTOR

Melocotonazos

Concierto acústico de **Garón**. Una exquisita propuesta musical enraizada en excelentes melodías y canciones Folk de autor, donde lo mismo disfrutamos de un bolero, habanera o una copla picante. Premio nacional de teatro musical. Actor revelación. Público adulto.

Biblioteca Pública
V 24 - 19:30 h - Plaza Mariano Timón y Streaming

CICLO DE CINE NORUEGO
EN V.O.

Los Bando

Dirección: **Christian Lo** - 94' - 2018. Infantil / juvenil.

Biblioteca Pública
S 25 - 12:00 h

TALLER INFANTIL

Crea tu escudo medieval

Taller infantil dedicado a los caballeros medievales y sus armas. Para niños de 5 a 12 años.

Museo de Palencia
S 25 - 11:00 h

TALLER FAMILIAR

Crea tu manuscrito medieval

Taller familiar dedicado a los manuscritos medievales. Para niños de 5 a 12 años. Será necesaria la presencia de al menos un adulto por niño.

Museo de Palencia
D 26 - 11:00 h

MÚSICA ADULTO

Tributo a Julio Iglesias

Benjamín García Molinero.

Red de Circuitos Escénicos
J 30 - Jesús Meneses. Villamuriel de Cerrato

EXPOSICIÓN

Proyectos de la Escuela Mariano Timón

Público adulto.

Biblioteca Pública
Junio - 9:00-21:00 h - Streaming

FONDOS INÉDITOS,
EXPOSICIÓN TEMPORAL

Capiteles prerrománicos del despoblado de Santillana (Aguilar de Campoo)

En el espacio expositivo denominado "Fondos inéditos", dedicado a mostrar piezas interesantes conservadas en el Museo que no están presentes en la muestra permanente, estará dedicado a exhibir los dos capiteles prerrománicos hallados en el despoblado de Santillana (Aguilar de Campoo).

Museo de Palencia
Junio - 10:00 a 14:00 y 16:00 a 19:00 h

ESPACIO ESCALERA

Arqueología de la Catedral de Palencia. Más allá de los 700 años del templo gótico

El Museo de Palencia contribuye al séptimo centenario de la Catedral de Palencia dedicando este espacio expositivo a mostrar el registro arqueológico documentado en las distintas excavaciones realizadas en la Catedral, desde las acometidas en la década de los sesenta del siglo pasado dirigidas por Pedro de Palol y Ricardo Martín Vals, hasta las más recientes.

Museo de Palencia
Junio - 10:00 a 14:00 y 16:00 a 19:00 h

Psychobitch (2019)



Salamanca

DEBATES. DEJARSE HABLAR

Debates públicos en las Conchas

Sesiones de debate y participación sobre temas de actualidad, sociedad, economía sostenible, género, tecnología y sobre las grandes cuestiones que preocupan al ser humano. Actividad propia de la biblioteca y la Asociación de Amigos de las Conchas.

Biblioteca Pública de Salamanca
J 2 y J 9 - 20:00 h

CICLO DE CONCIERTOS
ES.TRADICIÓN

Botones charros

Por segundo año consecutivo presentamos Es.tradición. Un ciclo que ofrece distintas versiones de la música popular y tradicional de la provincia de Salamanca y zonas limítrofes.

Raúl de Dios es un acordeonista y compositor internacional. Realiza conciertos en diversos festivales de música étnica en Europa y ha inaugurado *Auditorio, Calle y Parque* que llevan su nombre en los municipios de La Zarza, Chagarcía y Galinduste en la provincia de Salamanca.

Biblioteca Pública de Salamanca
V 3 - 20:00 h - Streaming

CICLO DE CINE, OTRAS MIRADAS, UN MISMO LENGUAJE

La fiesta de despedida

(2014) de **Mita Tova**. 95 minutos.
VO con subtítulos en castellano.
V 3 - 22:30 h. Centro Cultural.
Monleras

PIEZA DEL MES

Retrato de Isabel II

Un sencillo retrato de Isabel II nos abre la puerta a tratar los temas de Unamuno como rector, su (mal) carácter, el primer director de nuestro Museo y el tema de la representación de la monarquía hispánica.

Museo de Salamanca
Del M 7 al 10 de julio - M-D: 10 a 14h; M-S: 16 a 19 h

VISITAS GUIADAS

Día Internacional de los Archivos

Visita guiada al Archivo Histórico Provincial de Salamanca (duración aprox.: 60 min.). Inscripciones en la Secretaría del Archivo, en el 923 214 743 o bien mediante correo electrónico: archivo.salamanca@jcy.es.

Archivo Histórico Provincial de Salamanca
J 9 - 10:00 h

CICLO DE CONCIERTOS
ES.TRADICIÓN

Ángel Rufino de Haro

Por segundo año consecutivo presentamos Es.tradición. Un ciclo que ofrece distintas versiones de la música popular y tradicional de la provincia de Salamanca y zonas limítrofes.

Ángel Rufino de Haro lleva más de 40 años mostrando el folklore de Salamanca por todo el mundo, y más de 30 como profesor de gaita y tamboril (en la Diputación de Salamanca).

Tiene en su discografía más de 11 discos con diversas formas musicales, desde lo más tradicional a lo más fusionado, flamenco, country, clásico, siempre al máximo nivel.

Biblioteca Pública de Salamanca
V 10 - 20:00 h - Streaming

The Unorthodox (2018)



VISITAS GUIADAS EXPOSICIÓN

Cultura y Propaganda en la Guerra Civil y Posguerra

Visita guiada a la exposición, fruto de la colaboración con **José Luis Rodríguez Argüeso**, coleccionista salmantino y estudioso de este periodo. Inscribirse de forma presencial en la Secretaría del Archivo, llamando al teléfono 923 214 743 o a través del email: archivo.salamanca@jcy.es.

Archivo Histórico Provincial de Salamanca

V 10 - 12:00 h

CICLO DE CINE, OTRAS MIRADAS, UN MISMO LENGUAJE

The Unorthodox

(2018) de **Eliran Malka**. 92 minutos. VO con subtítulos en castellano.

Centro Cultural. Monleras

V 10 - 22:30 h

DEBATES. DEJARSE HABLAR

Debates públicos en las Conchas

Sesiones de debate y participación sobre temas de actualidad, sociedad, economía sostenible, género, tecnología y sobre las grandes cuestiones que preocupan al ser humano.

Actividad propia de la biblioteca y la Asociación de Amigos de las Conchas.

Biblioteca Pública de Salamanca

J 16 - 20:00 h

CICLO DE CONCIERTOS

ES.TRADICIÓN

Jambrina y Madrid Folk

Por segundo año consecutivo presentamos Es.tradición. Un ciclo que ofrece distintas versiones de la música popular y tradicional de la provincia de Salamanca y zonas limítrofes.

El dúo de música tradicional **Alberto Jambrina y Pablo Madrid** nace de la colaboración profesional de estos dos músicos folkloristas desde la década de 1980. En sus actuaciones tratan de acercar al auditorio el presente de la memoria colectiva previamente tomado de memorias individuales.

Biblioteca Pública de Salamanca

V 17 - 20:00 h - Streaming



Imagen de la película *Aprendiendo a vivir*

TEATRO INFANTIL/FAMILIAR

Cuentos de brujas, sapos, príncipes y princesas

Cuentacuentos Keller

Red de Circuitos Escénicos

S 18 - Teatro Mun.de La Alberca

NARRACIÓN ADULTOS.

Artilogios

Este año, nuevamente con la llegada del verano, se celebra en la Biblioteca Pública de Salamanca el Festival Contando Cuentos, que alcanza ya la 21ª edición. Como siempre, contamos con la presencia de narradores de distintas procedencias que nos ofrecen una panorámica variada del arte de contar. En esta ocasión es **Oswaldo Pai** (Zaragoza).

Biblioteca Pública de Salamanca
X 22 - 21:30 h

NARRACIÓN ADULTOS

Doña Emilia y Señora Carmen

Cris de Caldas (Pontevedra)

Biblioteca Pública de Salamanca
J 23 - 21:30 h

NARRACIÓN INFANTIL

Palabras, palibros, palibres

Maricuela

Biblioteca Pública de Salamanca
V 24 - 18:00 h

NARRACIÓN ADULTOS

21 FESTIVAL CONTANDO CUENTOS A cuentas y a locas

Maricuela

Biblioteca Pública de Salamanca
V 24 - 21:30 h

CIRCO/OTROS INFANTIL/
FAMILIAR

El carro mágico

Samuel Arribas

Red de Circuitos Escénicos
V 24 - Teatro Municipal de La Alberca

CICLO DE CINE, OTRAS MIRADAS, UN MISMO LENGUAJE

Aprendiendo a vivir

(2017) de **Matan Yair**. 94 minutos. VO con subtítulos en castellano.
V 24 - 22:30 h - Centro Cultural. Monleras.

TEATRO DANZA ADULTO

Espectáculo de fuego

Zolopotrokoteatro. Basado en los elementos naturales el agua, el fuego y la tierra.

Red de Circuitos Escénicos
S 25 - Teatro Municipal de La Alberca

NARRACIÓN ADULTOS

21 FESTIVAL CONTANDO CUENTOS Mariano Lasheras (Zaragoza)

Biblioteca Pública de Salamanca
X 29 - 21:30 h

NARRACIÓN ADULTOS
21 FESTIVAL CONTANDO CUENTOS

Sonidos

Borrón y cuento nuevo (Madrid).

Biblioteca Pública de Salamanca
J 30 - 21:30 h

EXPOSICIÓN

Los árboles de la creación. Cuerpo, magia y espíritu

Exposición fotográfica sobre bosques primigenios del artista, fotógrafo y comisario de exposiciones **Fernando García Malmierca**.

Las fotos están realizadas en un bosque milenario de tejos. El tejo representa la puerta del sidh, de la profundidad y la oscuridad eterna, relacionadas con su longevidad y su capacidad de atraer el amor o de matar con sus frutos potencialmente venenosos.

Biblioteca Pública de Salamanca
Hasta el D 3 de julio - L a V: 12-14 h y 18-21 h; S, D y F: 12-14 h y 16-19 h - *Patio alto*

EXPOSICIÓN

After Fluxus. De ruidos, susurros y silencios

Estudiantes del Máster de Estudios Avanzados en Historia del Arte de la USAL. Exposición dentro del ciclo "After Fluxus" con el que se homenajea al movimiento Fluxus surgido en los años 60.

Actividad propia de la biblioteca en colaboración con el Máster en Estudios Avanzados en Historia del Arte (USAL).

Biblioteca Pública de Salamanca
Junio - L a S: 12-14 h y 18-21 h; D y F: 12-14 h

EXPOSICIÓN TEMPORAL

Cultura y Propaganda en la Guerra Civil y Posguerra

Con esta exposición se pretende una aproximación al conflicto bélico desde las técnicas de la propaganda y los medios empleados a tal fin. Si bien la prensa escrita, los folletos, los pasquines o los carteles fueron los medios habituales también se manifestará la propaganda de manera

muy efectiva, a través de la radio y las grabaciones cinematográficas.

Archivo Histórico Provincial de Salamanca

Junio - De L a V, de 9:00 a 14:00 h

Ciclos de cine

Consultar la web de la Filmoteca de Castilla y León: <https://filmotecadecastillayleon.es/>.

Canal Filmoteca CyL www.filmotecadecastillayleon.es

Junio - Streaming

Artilugios para fascinar



Talleres

Consultar la web de la Filmoteca de Castilla y León: <https://filmotecadecastillayleon.es/>. Público infantil.

Filmoteca de Castilla y León
Junio - Sala de Cine

VISITAS GUIADAS A LA

Filmoteca de Castilla y León

Filmoteca de Castilla y León
Junio - S, D y F a las 12:30 h

EXPOSICIÓN PERMANENTE

Artilugios para fascinar

En la sede de la Filmoteca está instalada y abierta al público de forma gratuita, la Exposición Permanente «Artilugios para fascinar. Colección Basilio Martín Patino», compuesta por aparatos e imágenes anteriores o contemporáneos a la aparición del cinematógrafo.

Se recomienda reservar hora, o concertar una visita guiada para grupos, llamando al teléfono 923 21 25 16. Tiempo medio de visita: cuarenta y cinco minutos.

Filmoteca de Castilla y León
Junio - M a V, 10.00 a 14.00 h. y 16.30 a 18.30 h; S, D y F, 10.00 a 14.00 h

Archivo Histórico Provincial



Segovia

PRESENTACIÓN EXPOSICIÓN

Mapas cerrados

Visionado del documental "In volución" y posterior visita guiada exposición.

Biblioteca Pública de Segovia
X1 - 19:00 h

PROYECTOS Y TALLERES
DIDÁCTICOS

Jugar con encuentros

En este taller, inspirado en la obra de la exposición «Folitraque, los juguetes del fin del mundo» de **Ángel Haro**, os invitamos a crear juguetes a partir de materiales de desecho.

Palacio Quintanar
X1 - 10:00 h - Facebook, Instagram y Twitter

MESA REDONDA

Educando en Artes Escénicas

Dentro del Proyecto Educando en Artes Escénicas que coordina **Raquel Rubio**, la Biblioteca acoge la Mesa "¿Cómo influyen las Artes Escénicas en la educación?", integrada por **Alberto Acebes, Carlos Martín, Marta Cantero y Serio Mínguez**.

Biblioteca Pública de Segovia
J2 - 18:30 h

LA ACTUALIDAD DEL PALACIO
QUINTANAR
EXPOSICIÓN TEMPORAL

Una trama sin tejedor

De **Marta Troya**. Exposición de técnica mixta de la artista Marta Troya (1995) en la que explora una variedad de temas profundamente conectados con su propia vida personal y la de su familia y ascendencia, todo ello plasmado mediante una variedad de medios, desde la costura y el tejido hasta la cerámica, las tintas y el grabado. Exposición hasta el L 6.

Palacio Quintanar
J2 y J23 - 10:00 h - Facebook, Instagram y Twitter

EL JARDÍN DE LA PALABRA

Fernando Beltrán

El galardonado poeta asturiano, **Fernando Beltrán**, premio Asturias de las Letras, premio Foro Europeo y premio Francisco de Quevedo 2021 por su poemario «La curación del mundo», nos acompañará en una velada poética en la que compartirá con todos los asistentes una selección de sus mejores poemas.

Palacio Quintanar
J2 - 21:30 h

Con las piedras, con el viento / Hashima o la visión del vacío. Teresa Esteban



REPRESENTACIÓN

Salamanca, Mihura y la boda de la hija del presidente

Fragmentos de la obra: teatro para minutos de Juan Mayorga.

Representación a cargo del **Taller de Teatro de adultos** de la Biblioteca Pública de Segovia, dirigido por **Sergio Mínguez**.

Biblioteca Pública de Segovia

V 3 - 19:00 h

LA ACTUALIDAD DEL PALACIO QUINTANAR

EXPOSICIÓN TEMPORAL

Con las piedras, con el viento y Hashima o la visión del vacío

Exposición retrospectiva de la escultora **Teresa Esteban** que aúna una doble propuesta: Con las piedras, con el viento, con título homónimo de la poesía José Hierro, representa las canteras de piedra, un lugar donde lo orgánico y lo fabricado conviven; Hashima o la visión del vacío, un proyecto que se compone de dibujos realizados con técnica mixta sobre diferentes papeles de lija y está en continua transformación. Exposición programada hasta el 3 de julio.

Palacio Quintanar

V 3 y J 30 - 10:00 h - Facebook, Instagram y Twitter

EL JARDÍN DE LA PALABRA

Concierto de Black Souls Dúo

Concierto acústico del dúo integrado por **Ana Bonachela**, cantante con amplia trayectoria en bandas de jazz, y **Mario Íñigo**, guitarrista profesional, en el que nos brindarán un amplio repertorio de clásicos del soul, jazz y rock and roll.

Palacio Quintanar

V 3 - 21:30 h

ANIMACIÓN PRELECTORA. BEBÉS DE CUENTO

Stories and songs

Con **Jennie Cant**. Para bebés de 0 a 36 meses.

Biblioteca Pública de Segovia

S 4 - 11:00 h



1945 (2017)

REPRESENTACIÓN

El lobo en el banquillo

Representación a cargo del Taller Infantil de Artes Escénicas de la Biblioteca Pública de Segovia, dirigido por **Raquel Rubio**.

Biblioteca Pública de Segovia

S 4 - 12:30 h

TALLER INFANTIL

Descubriendo un nuevo mundo

Taller de ilustración con **Marta Hergeudas**. Niños de 7 a 11 años.

Biblioteca Pública de Segovia

S 4 - 12:00 h

CINE FÓRUM QUINTANAR.

Ciclo cine húngaro contemporáneo

1945 (2017), **Ferenc Török**.

Un sofocante día de agosto de 1945, recién acabada la guerra en Europa, los habitantes de un pueblo se preparan para la boda del hijo de un funcionario del ayuntamiento. Mientras, dos judíos ortodoxos llegan a la estación de tren portando dos misteriosas cajas. (Sinopsis extraída de Filmaffinity).

Palacio Quintanar

S 4 - 18:00 h (10:00 h - Facebook, Instagram y Twitter)

EL JARDÍN DE LA MÚSICA

Concierto para violonchelo

La violonchelista **Luisa Gutiérrez del Peso** ofrecerá un recital para violonchelo a través de distintas obras, desde el barroco hasta nuestros días.

Palacio Quintanar

S 4 - 21:30 h

VISITAS GUIADAS

Domingos de patrimonio en el Archivo Histórico Provincial de Segovia

Visita guiada al Archivo Histórico Provincial dentro del Programa Municipal "Domingos de Patrimonio". Está orientado a personas especialmente interesadas en el Patrimonio Cultural. Inscripción en la Oficina Municipal de Turismo. Pl/ Azoguejo.

Archivo Histórico Provincial de Segovia

D 5 - 10:30 y 12:30 h

REFLEXIONES SOBRE EL DISEÑO CON EXPERIMENTA MAGAZINE

Joan Costa. A costa mía

Un espacio en el que distintas personalidades del panorama del diseño analizan y reflexionan sobre su sector.

Palacio Quintanar

M 7 - 10:00 h - Facebook, Instagram y Twitter

VISITAS GUIADAS

Días de Puertas Abiertas

El Archivo Histórico Provincial de Segovia abre sus puertas a visitas guiadas al público en general.

Inscripciones: archivo.segovia@jcyl.es.

Archivo Histórico Provincial de Segovia

X 8: 12:00 y 17:00h; **V 9:** 17:00 h y **S 10:** 17:30 h

PROYECTOS Y TALLERES DIDÁCTICOS

Diarios

En este taller os proponemos un inicio, un comienzo para crear nuestro propio cuaderno de artista y conocer los procesos de creación de artistas tan interesantes como Isidro Ferrer, Pep Carrió, Manuel Estrada y Pablo Amargo.

Palacio Quintanar

X 8 - 10:00 h - Facebook, Instagram y Twitter

EL JARDÍN DE LA PALABRA

Resonancia

Una velada poética a cargo de la poetisa y actriz **Marina Oroza** acompañada de la música de zanfona de **Marc Egea**, en la que ambos formarán una confluencia de poderosas e hipnóticas resonancias.

Palacio Quintanar

X 8 - 21:30 h

CINEFÓRUM CINE NEGRO

Perdición

(Billy Wilder, 1944). Con **Secundino Pérez**.

Biblioteca Pública de Segovia

J 9 - 18:00 h

CONFERENCIA-MESA REDONDA

Historia de la Educación

Los especialistas **Carlos de Dueñas** y **José Luis Manrique** disertarán sobre la historia de la Educación moderados por el Profesor de la Universidad Autónoma de Madrid, **José Luis Mora**.

Archivo Histórico Provincial de Segovia

J 9 - 19:30 h

LA ACTUALIDAD DEL PALACIO QUINTANAR
EXPOSICIÓN TEMPORAL**El arte de jugar de Antonio Santos**

La exposición presenta una muestra significativa de la producción artística de los últimos treinta años, repartida a lo largo de cuatro salas, en las que el autor nos brinda su propuesta del juego como aventura, como disfrute y también como descubrimiento. Exposición programada hasta el X 22.

Palacio Quintanar

J 9 - 10:00 h - Facebook, Instagram y Twitter

EL JARDÍN DE LA PALABRA

El pueblo

La artista segoviana **Esther Berzal** y el músico **Lucas Mayorál** presentan en el Palacio Quintanar su obra «El Pueblo», una obra sobre las raíces, la música, y la pertenencia a un lugar.

Palacio Quintanar

J 9 - 21:30 h

CONCIERTO

Rojo Carmesí

Acústicos en la Biblioteca.

Biblioteca Pública de Segovia

V 10 - 19:00 h

CONCIERTO

Poesía Necesaria

Poesía de varias poetisas de Castilla y León, musicalizadas por Manuel Madrid y Néstor Paz con el título "Conversando con ellas" y "17 alfiles".

Archivo Histórico Provincial de Segovia

V 10 - 20:00 h

TERRITORIO VIVO

Celia Uve

La diseñadora gráfica segoviana **Celia Uve** se ha convertido de un tiempo aquí en una consagrada ilustradora gracias a sus reconocibles personajes marcados por un estilo propio.

Palacio Quintanar

V 10 - 10:00 h - Facebook, Instagram y Twitter

EL JARDÍN DE LA MÚSICA

Concierto de Silvia San Juan

Silvia San Juan, cantante y musicóloga segoviana, presenta sus propias canciones y algunas versiones de sonidos pop, folk y de tipo cantautor.

Palacio Quintanar

V 10 - 21:30 h

ANIMACIÓN PRELECTORA.

BEBÉS DE CUENTO

Teddy bear's party

Fiesta de bebés. De 0 a 36 meses.

Biblioteca Pública de Segovia

S 11 - 11:00 h

EXPOSICIÓN TEMPORAL

El ajedrez: el deporte - ciencia a lo largo de su historia. Juegos y piezas medievales

Con motivo del VIII centenario del nacimiento de Alfonso X, el Sabio, el Archivo Histórico Provincial de Segovia organiza una exposición con imágenes de piezas de ajedrez medievales conservadas en diversos museos del mundo.

Archivo Histórico Provincial de Segovia

Del 5 11 al 4 de septiembre - De L a V, de 9:00 a 14:00 h

TORNEO

2º Torneo de Ajedrez "Archivo Histórico Provincial de Segovia"

Final de Castilla y León por equipos. Se pretende dar a conocer el ajedrez como juego y su historia milenaria en una exposición que lo acompañará.

Archivo Histórico Provincial de Segovia

S 11: 10:00 y 17:00 h y **D 12:** 10:00 h

CINE FÓRUM QUINTANAR.
CICLO CINE HÚNGARO
CONTEMPORÁNEO

El médico de Budapest de María Braun

(2000), **István Szabó**. Un cardiólogo es enviado a la jubilación, pero se siente perdido sin su trabajo. Regresa a su pueblo natal para trabajar como médico generalista.

(Sinopsis extraída de Filmaffinity).

Palacio Quintanar

S 11 - 18:00 h (10:00 h: - Facebook, Instagram y Twitter)

PRESENCIAL. PALACIO DE
QUINTANAR

El jardín de la música

Concierto de guitarra flamenca a manos del artista **Israel Cerreduela**, el joven de una importante saga de maestros de la guitarra del emblemático barrio Caño Roto de Madrid. Israel es hijo de David Cerreduela y nieto «del Nani», y a lo largo de su carrera ha trabajado con grandes del flamenco como Antonio Canales, Sara Baras o el propio Enrique Morente.

Palacio Quintanar

S 11 - 21:30 h

REFLEXIONES SOBRE EL DISEÑO
CON EXPERIMENTA MAGAZINE

Chema Aznar. A propósito de la incidencia

Un espacio en el que distintas personalidades del panorama del diseño analizan y reflexionan sobre aspectos relacionados con su sector.

Palacio Quintanar

M 14 - 10:00 h - Facebook, Instagram y Twitter)

PROYECTOS Y TALLERES
DIDÁCTICOS

Con una maceta

Una propuesta inspirada en los talleres realizados en el Palacio con motivo de la exposición «El orden fractal» de Javier García Prieto en la que acometeremos la tarea de dibujar una planta.

Palacio Quintanar

X 15 - 10:00 h - Facebook, Instagram y Twitter)

EL JARDÍN DEL CIRCO

Aldo y Oliver

Aldo y Oliver son descendientes de una familia de artistas circenses que ponen en el escenario la esencia del clown tradicional: el «cara blanca», serio y educado y el «augusto», el pícaro revoltoso.

Palacio Quintanar

X 15 - 21:30 h

ENCUENTRO HAY FESTIVAL

José Antonio Marina

Contaremos con la presencia de José Antonio Marina, filósofo, escritor, profesor.

Biblioteca Pública de Segovia

J 16 - 19:00 h

LA ACTUALIDAD DEL
PALACIO QUINTANAR
EXPOSICIÓN TEMPORAL.

La Divina Comedia. Ilustraciones de María Ceballos

Esta exposición, producida por Experimenta Magazine y Palacio Quintanar, reúne las ilustraciones realizadas por la diseñadora gráfica **María Ceballos** para *La Divina Comedia* de Dante Alighieri. Un recorrido visual explicativo lleno de simbolismo a lo largo de los distintos cantos que componen esta obra del poeta toscano. Exposición programada hasta el 3 de julio.

Palacio Quintanar

J 16 - 10:00 h - Facebook, Instagram y Twitter

EL JARDÍN DE LA PALABRA

La salida del sol

Lectura dramatizada del relato corto de Luigi Pirandello, adaptado y dirigido por **Fernando Olaya Pérez**, interpretado por el actor **Jesús Ruyman**. Un relato sobre el poder, la sensación de la impunidad, las miserias de una vida repleta de intrigas y mentiras que llega a su fin con «la salida del sol».

Palacio Quintanar

J 16 - 21:30 h

La Divina Comedia. María Ceballos





Ilustrando sueños. Marta Azabal

LA ACTUALIDAD DEL PALACIO QUINTANAR
EXPOSICIÓN TEMPORAL
La pobreza y el juego

Exposición multidisciplinar y colectiva de los artistas **Alfredo Igualador Osoro, Jorge Cano Cuenca y Miguel Romero Fernández** (Negrís), comisariada por **Emilio Gómez Barroso**, en la que la pobreza y el juego son las bases conceptuales sobre las que se desarrollan las obras. Exposición programada hasta el 3 de julio.

Palacio Quintanar
V 17 - 10:00 h - Facebook, Instagram y Twitter

EL JARDÍN DE LA MÚSICA
Concierto de María de la Flor

María de la Flor es una de esas grandes voces que brotan de la escena, sin adular, directa y natural. Sus letras son costumbristas, un legado vivo que se nutre de «lo de aquí», de lo nuestro, pues, esta artista, canta y compone desde la raíz acompañada por su guitarra.

Palacio Quintanar
V 17 - 21:30 h

TALLER INFANTIL
En una caja

Un taller para crear cajas y descubrir qué esconden a partir de libros desplegables y con solapas. Con **Gael Zamora**. Niños de 5 a 9 años.

Biblioteca Pública de Segovia
S 18 - 12:00 h

CINE FÓRUM QUINTANAR
CICLO CINE HÚNGARO
CONTEMPORÁNEO
En cuerpo y alma

(2017), **Ildikó Enyedi**. María comienza a trabajar como supervisora en un matadero de Budapest, pero pronto comienzan a surgir cotilleos y rumores sobre ella. Durante el almuerzo opta siempre por sentarse sola, es consciente de sus deberes y obligaciones, y tiene un estricto apego a las normas. (Sinopsis extraída de Filmaffinity).

Palacio Quintanar
S 18 - 10:00 h (18:00 h: - Facebook, Instagram y Twitter)

PRESENCIAL. PALACIO DE QUINTANAR
REFLEXIONES SOBRE EL DISEÑO
CON EXPERIMENTA MAGAZINE
Eugenio Vega.
Tiempos modernos, tiempos difíciles

Palacio Quintanar en colaboración con Experimenta Magazine presenta todos los martes en su programación on-line un espacio en el que distintas personalidades del panorama del diseño analizan y reflexionan sobre aspectos relacionados con su sector.

Palacio Quintanar
M 21 - 10:00 h - Facebook, Instagram y Twitter)

PELLIZCOS
Entre el arte y la técnica

El capítulo 18 de «Pellizcos» conecta el arte y la técnica en torno a un zootropo creado por Alfonso Fulgencio. Este juguete, inventado en el Siglo XIX, se reinterpreta en la actualidad con el uso de la impresora 3D y la luz estroboscópica.

Palacio Quintanar
X 22 - 10:00 h - Facebook, Instagram y Twitter)

TERRITORIO VIVO
Antonio Madrigal

Antonio Madrigal es una persona polifacética y difícil de definir con un sólo concepto: abogado, artista, escritor, periodista y, muy posiblemente, el humorista gráfico más reconocido del periódico El Adelantado de Segovia. A lo largo de su trayectoria ha participado en periódicos, publicaciones y revistas míticas del humor como La Codorniz o el Cochinito Feroz de Segovia.

Palacio Quintanar
V 24 - 10:00 h - Facebook, Instagram y Twitter)

CINE FÓRUM QUINTANAR
CICLO CINE HÚNGARO
CONTEMPORÁNEO
The wednesday child

(2015), **Lili Horvát**. Tanto Maja como Krisz tienen 19 años y forman una pareja que habita en las afueras de Budapest. Viven al día realizando trabajos diversos no siempre legales. Se criaron juntos en un orfanato y tienen un hijo de cuatro años que sigue viviendo en la institución. (Sinopsis extraída de Filmaffinity).

Palacio Quintanar
S 25 - 10:00 h (18:00 h: - Facebook, Instagram y Twitter)

MÚSICA ADULTO
Al límite

La quilama servicios socioculturales Centro Cultural Pedrazuela. Cantimpalos.

Red de Circuitos Escénicos
S 25

MÚSICA ADULTO

Blanca Altable & Chuchi²**Blanca Altable***Red de Circuitos Escénicos***D 26** - Centro de Interpretación del Folklore-Museo del Paloteo. San Pedro de Gaillos

REFLEXIONES SOBRE EL DISEÑO CON EXPERIMENTA MAGAZINE

Rodrigo Martínez. Diseño en serio

Un espacio en el que distintas personalidades del panorama del diseño analizan y reflexionan sobre aspectos relacionados con su sector.

*Palacio Quintanar***M 28** - 10:00 h - Facebook, Instagram y Twitter

PROYECTOS Y TALLERES DIDÁCTICOS

Cachivaches

Un taller inspirado en las actividades paralelas de la exposición «¿Con qué objeto?» de Pep Carrió con el que os invitamos a preparar un pequeño botín de cachivaches y a jugar explorando las distintas posibilidades creativas de estos objetos.

*Palacio Quintanar***X 29** - 10:00 h - Facebook, Instagram y Twitter

EL JARDÍN DE LA PALABRA

El (des)encuentro de las palabras

Alejandra Díaz. Entre todos los retos que tiene que afrontar un migrante, el idioma es uno de los más complicados. La llegada a un lugar extraño está llena de desconcierto, incertidumbre y, sobre todo, miedo. Miedo vital a un futuro tan largo como la noche que precede al día.

*Palacio Quintanar***J 30** - 21:30 h

EXPOSICIÓN

Mapas cerradosDe **Iván García Martín.***Biblioteca Pública de Segovia***Junio** - L-V de 9:00 a 21:00; S de 9:00 a 14:00 h

EXPOSICIÓN

Ilustrando sueñosIlustraciones originales de **Mar Azabal.***Biblioteca Pública de Segovia***Junio** - L-V- 9:00 a 21:00 h; S- 9:00 a 14:00 h

EXPOSICIÓN

Athanasius Kircher: un científico barroco

Biblioteca Oculta. Mesas expositoras.

*Biblioteca Pública de Segovia***Junio** - L-V- 9:00 a 21:00 h; S- 9:00 a 14:00 h

Athanasius Kircher



EXPOSICIÓN CENTENARIO ZULOAGA

Daniel Zuloaga. Soy ceramista

Centenario de Daniel Zuloaga. La exposición presenta y reconoce el importante papel que Daniel Zuloaga Boneta desempeñó en la cerámica española a finales del siglo XIX y primer tercio del siglo XX. Esta importancia quedó reflejada en la creación del Museo Zuloaga de Segovia, a iniciativa de sus hijos, en lo que fue su taller en la iglesia de San Juan de los Caballeros de Segovia, en 1949.

*Museo Zuloaga***Junio** - 10:00 a 14:00 15:00 a 20:00 h

EXPOSICIÓN CENTENARIO ZULOAGA

Exposición Zuloaga. Mi tío y mis primas

Centenario de Daniel Zuloaga. Daniel Zuloaga Boneta (1852-1921), considerado uno de los protagonistas más importantes de la historia de la cerámica española, recuperó las técnicas tradicionales de este oficio.

*Museo Zuloaga***Junio** - 10:00 a 14:00 16:00 a 19:00 h

Archivo Histórico Provincial



Soria

TALLER DE ESCRITURA

Quando vivíamos en el taller de escritura creativa

¿Por qué nos atrapa una historia? ¿Por qué un personaje es interesante? ¿Sabes cómo combatir el bloqueo creativo? ¿Te horroriza la página en blanco? ¿Sabías que estamos hechos de historias?

En este taller impartido por **Jorge Gonzalvo** (Atrapavientos), podrás conocer algunas de las técnicas de escritura creativa necesarias para poder abordar tu próximo proyecto narrativo desde la primera frase hasta la última.

Biblioteca Pública de Soria
X1 - 18:30 h

CLUB DE LECTURA

Club de lectura del jueves

Reuniones quincenales del Club de lectura de narrativa de adultos.

Biblioteca Pública de Soria
J2 - 19:30 h

CIRCO/OTROS ADULTO

Descubre la magia (familiar)

Samuel Arribas

Red de Circuitos Escénicos
D5 - Salón Social. Ólvega

CLUB DE LECTURA

Club de lectura del martes

Reuniones quincenales del Club de lectura de narrativa de adultos.

Biblioteca Pública de Soria
M7 - 19:30 h

CLUB DE LECTURA

Rayo de luna

Reuniones quincenales del Club de lectura de narrativa de adultos.

Biblioteca Pública de Soria
J9 - 19:30 h

TALLER. ENCUENTROS CON AUTOR

Joaquín Berges

Encuentro con el escritor zaragozano **Joaquín Berges** que nos hablará sobre su visión de la literatura y de la profesión de escritor. Comentaremos su última novela "Peregrinas".

Joaquín Berges (Zaragoza, 1965), licenciado en Filología Hispánica, se dio a conocer con *El club de los estrellados* (2009), a la que siguieron *Vive como puedas* (2011) y *Un estado del malestar* (2012). También ha publicado *Nadie es perfecto* (2015), *La línea invisible del horizonte* (2014), *Una sola palabra* (2017) y *Los desertores* (2019).

Biblioteca Pública de Soria
V10 - 19:00 h

Exposición *Del bifaz a la palabra*



CLUB DE LECTURA

Club de Lectura del viernes

Reuniones quincenales del Club de lectura de narrativa de adultos.

Biblioteca Pública de Soria
V10 - 12:00 h

EXPOSICIÓN. HISTORIA Y PERIODISMO

Corresponsales en la Guerra de España 1936-1939

Muestra que recoge las crónicas realizadas por los periodistas extranjeros que realizaron la cobertura informativa de la Guerra Civil.

Instituto Castellano y Leonés de la Lengua

Del 7 al 17 de julio - Centro Cultural San Agustín. El Burgo de Osma

EXPOSICIÓN. EVOLUCIÓN HUMANA Y ORÍGENES DEL ESPAÑOL

Del bifaz a la palabra

Una selección de maquetas y réplicas de los fósiles humanos más emblemáticos descubiertos en la Sierra de Atapuerca, muestran de manera sintética los resultados de los trabajos de investigación realizados desde 1978 en estos yacimientos.

Instituto Castellano y Leonés de la Lengua

Del 24 al 1 de septiembre - Palacio de la Audiencia

EXPOSICIÓN TEMPORAL

Fractura. Un proceso cultural

Exposición temporal que contrapone la cultura del mundo rural a su presente, mostrando y sugiriendo la forma de vida compleja que ha sido superada y olvidada por otro modo de vida que contrapone y opone lo urbano a lo rural. Para ello se muestran numerosos objetos de la importante colección etnográfica del museo Numantino. Coincidente con el de la visita pública al museo.

Museo Numantino

Junio

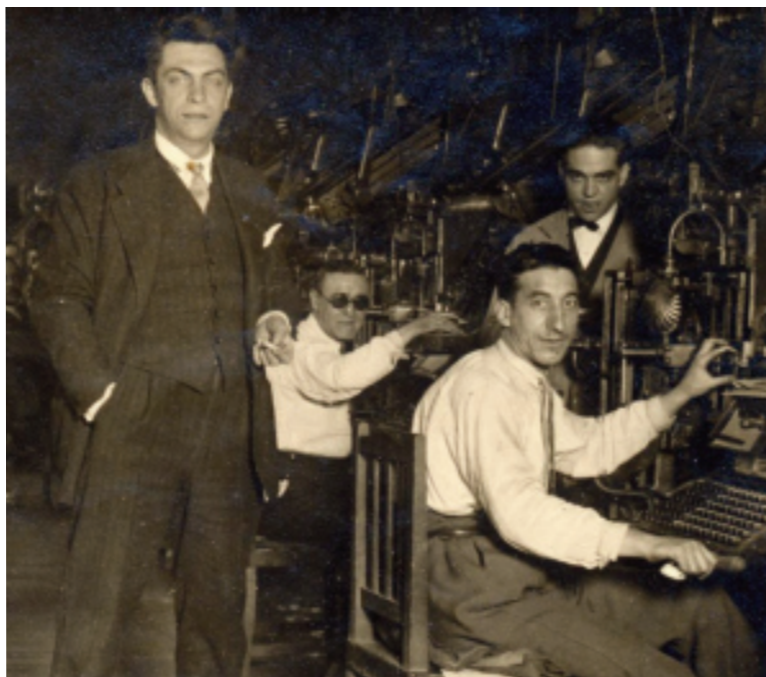

Chaves Nogales

EXPOSICIÓN

Chaves Nogales y la tercera España

Manuel Chaves Nogales es uno de los principales escritores de comienzos del siglo XX. Podemos compararlo con George Orwell, Stefan Zweig y Ernst Hemingway, aunque, a diferencia de estos, su figura y su obra son menos conocidas. Periodista de profesión, describió de una manera lúcida el mundo en el que vivió. Viajó por la Europa de entreguerras y fue testigo del ascenso de los regímenes totalitarios. En España, defendió la democracia instaurada en abril de 1931 y tuvo que exiliarse meses después del estallido de la Guerra Civil.

Biblioteca Pública de Soria
Junio



Valladolid

CINE. MAÑANAS DE PELÍCULA.
IDA Y VUELTA. PROYECCIÓN DE
LA PELÍCULA

La vida secreta de Walter Mitty

Biblioteca de Castilla y León
J 2 - 11:00 h

CONCIERTO ABONO 12
TEMPORADA ENERO/JUNIO
2022

Orquesta Sinfónica de Castilla y León

Moritz Gnann, *director*
Elisabeth Leonskaja, *piano*

Programa:

Ludwig van Beethoven

- *Concierto para piano y orquesta*
n° 5 en mi bemol mayor, op. 73

- *Sinfonía n° 3 en mi bemol mayor,*
op. 55 "Heroica"

J 2 - Abono de Proximidad: León, La
Bañeza, Medina de Rioseco

V 3 - Abono de Proximidad: Medina
del Campo

Centro Cultural Miguel Delibes
J 2 y V 3 - 19:30 h

VISITA COMENTADA

Poblados de la Edad del Hierro en Valladolid

Visita comentada en torno a los testi-
monios materiales de este tipo de ya-
cimientos arqueológicos en la
provincia.

Museo de Valladolid
V 3, V 10, V 17 y V 24 - 12 h

CUENTACUENTOS MUSICAL
INFANTIL/FAMILIAR

El sombrero de la memoria

Al son de los cuentos

Red de Circuitos Escénicos
V 3 - Auditorio Casa de la Cultura.
La Cistérniga

TEATRO ADULTO

El día más feliz de nuestra vida

Valquiria teatro

Red de Circuitos Escénicos
V 3 - Casa de la Cultura "El Corra-
lón" Villanueva de Duero

MÚSICA INTANTIL/FAMILIAR

Abrojo folk. El sueño que sobrevive

Etno sonido producciones

Red de Teatros
V 3 - Teatro Casa de Las Artes. La-
guna de Duero

TEATRO INFANTIL/FAMILIAR

Naturtina

Zolopotrokoteatro

Red de Circuitos Escénicos
S 4 - Casa de Cultura. Aldeama-
yor de San Martín

Pablo Alborán



MÚSICA ADULTO

A caramelo**Lévid folk***Red de Circuitos Escénicos***S 4** - Casa de la Cultura. La Cistérniga

MÚSICA ADULTO

Arneta**Miguel Arribas***Red de Circuitos Escénicos***S 4** - Cine Arenas. Montemayor de Pililla

MÚSICA ADULTO

Cover club**César Díez - cover club***Red de Circuitos Escénicos***S 4** - Casa de la Cultura "El Corralón" Villanueva de DueroCINE. MAÑANAS DE PELÍCULA.
IDA Y VUELTA. PROYECCIÓN DE
LA PELÍCULA**Indochina***Biblioteca de Castilla y León***J 9** - 11:00 h

VISITAS GUIADAS

Día Internacional de los Archivos

En conmemoración del Día Internacional de los Archivos se realizan dos visitas guiadas al Archivo Histórico Provincial de Valladolid. La entrada es libre hasta completar aforo (20 personas por visita). Inscripciones: archivo.valladolid@jcy.es.

*Archivo Histórico Provincial de Valladolid***J 9** - 10:00 y 12:00 h

VISITAS GUIADAS

Día Internacional de los Archivos

En conmemoración del Día Internacional de los Archivos se realizan dos visitas guiadas al Archivo General de Castilla y León.

Inscripciones: archivo.general@jcy.es*Archivo General de Castilla y León***J 9** - 10:30 y 12:30 hImagen de la película *Indochina*

REPRESENTACIÓN TEATRAL

Los comuneros, la quimera de un sueño

Sonidos de lucha, campanas, espadas, cañones... A través de los relatos que le llegan a María Pacheco de la batalla de Villalar y de las conversaciones que mantiene con diferentes personas implicadas, se va esbozando la imagen de los Comuneros que lucharon, con toda su fuerza y valentía, en defensa de sus ideales. Un espectáculo de Mercucho Producciones que supone una reflexión sobre las luces y las sombras que reflejaron ambos bandos. Una crónica que no intenta tomar partido, solo narrar los hechos. Duración: 55 minutos.

*Archivo General de Castilla y León***J 9** - 19:00 h

CONCIERTO

Pablo Alborán

Esta gira de grandes teatros y auditorios de España es una invitación especial de **Pablo Alborán** para saborear lo mejor de su música, en condiciones excepcionales y con la mayor pureza.

*Centro Cultural Miguel Delibes***J 9 y V 10** - 21:00 h - Sala Sinfónica

TALLER INFANTIL 6 A 12 AÑOS

Cajitas vacceas

Visita-taller en torno a la cerámica prerromana y su elaboración.

*Museo de Valladolid***S 11 y X 29** - 12 a 13,30 h

JORNADA

Yo soy merecedor

Es tiempo de priorizar en ti, de ser coherente, de romper tus creencias, de ser visible y alzar la voz.

*Centro Cultural Miguel Delibes***S 11** - 09:00 h - Sala Sinfónica

DANZA ADULTO

Atento...¡flamenco!*Red de Circuitos Escénicos***S 11** - Rita Clara Centro de Convivencia de Castroverde de Cerrato y otros

TEATRO ADULTO

A donde el viento nos lleve**Morfeo teatro***Red de Circuitos Escénicos***S 11** - Teatro Corral de La Anuncia. Urones de Castroponce

PRESENTACIÓN DE LIBRO

La patrulla Vedruna-on

Proyecto literario del centro educativo Colegio Jesús María, heredero de la iniciativa impulsada por **Joaquina de Vedruna**.

Biblioteca de Castilla y León

L 13 - 19:00 h

CINE. MAÑANAS DE PELÍCULA. IDA Y VUELTA. PROYECCIÓN DE LA PELÍCULA

Vacaciones en Roma

Biblioteca de Castilla y León

J 16 - 11:00 h

CONCIERTO ABONO 13 TEMPORADA ENERO/JUNIO 2022

Orquesta Sinfónica de Castilla y León

Eliahu Inbal, director

Programa:

- *Sinfonía n° 7*, de Gustav Mahler

J 16: Abono de Proximidad: Ávila

V 17: Abono de Proximidad: Segovia, Zamora, Aranda de Duero y Peñafiel

Centro Cultural Miguel Delibes

J 16 y V 17 - 19:30 h

MÚSICA ADULTO

Antología cómica de zarzuela

Compañía lírica ibérica

Red de Circuitos Escénicos

S 18 - Teatro Municipal. Alaejos

DANZA ADOLESCENTES/JÓVENES

Miradas en blanco

Joven compañía de danza de castilla y león

Red de Circuitos Escénicos

S 18 - Teatro Principal. Medina de Rioseco

CONCIERTO DIDÁCTICO

Miss Mara

Concierto didáctico a cargo de **Esucha y siente** (María San Miguel y Laura Pérez).

Biblioteca de Castilla y León

L 20 - 17:00 y 18:30 h

CONCIERTO

Coro Gospel. Good News

Recorrido desde la música africana hasta el góspel contemporáneo con temas emblemáticos de la historia del góspel y géneros afines.

Biblioteca de Castilla y León

M 21 - 19:30 h

CINE. MAÑANAS DE PELÍCULA. IDA Y VUELTA. PROYECCIÓN DE LA PELÍCULA

Viaje Darjeeling

Biblioteca de Castilla y León

J 23 - 11:00 h

TALLER INFANTIL

Juegos y juguetes vacceos

Para niños de 6 a 12 años. Taller en torno a la alfarería vaccea, para elaborar objetos de juego y adorno.

Museo de Valladolid

V 24 - 12:00 a 13:20 h

CONCIERTO ABONO 14 TEMPORADA ENERO/JUNIO 2022

Orquesta Sinfónica de Castilla y León

Roberto González Monjas, director

Yeol-Eum Son, piano

Programa:

- *Bolero*, de Maurice Ravel

- *Concierto para piano y orquesta en sol mayor*, de Maurice Ravel

- *La consagración de la primavera*, de Igor Stravinski

Centro Cultural Miguel Delibes

V 24 y S 25 - 19:30 h

TEATRO ADULTO

Las coplas con pan(k) saben mejor

El trío caracol

Red de Circuitos Escénicos

S 25 - Casa de Cultura. Villanubla

CONCIERTO DE VERANO

Bandas sonoras de películas

Orquesta Sinfónica de Valladolid bajo la dirección del **Ernesto Monsalve** presenta un programa con las mejores bandas sonoras de cine.

Centro Cultural Miguel Delibes

D 26 - 19:00 h - Sala Sinfónica

CINE. MAÑANAS DE PELÍCULA. IDA Y VUELTA. PROYECCIÓN DE LA PELÍCULA

Lost in translation

Biblioteca de Castilla y León

J 30 - 11:00 h

Yeol-Eum Son



TALLER INFANTIL (DE 6-12 AÑOS)

Un tesoro escondido

Tras breve visita a la exposición temporal *Tesoros Numismáticos*, los participantes emprenden la búsqueda de un tesoro escondido en el jardín del Museo.

Museo de Valladolid

Junio - 12 h

TALLER INFANTIL (6-12 AÑOS)

Fábrica de monedas

Tras breve visita a la exposición temporal *Tesoros Numismáticos*, los participantes acuden al taller para fabricar monedas similares.

Museo de Valladolid

Junio - 12 h

EXPOSICIÓN TEMPORAL

Tesoros numismáticos en el Museo de Valladolid

Presenta atesoramientos de monedas de distinto tipo y cronología hallados en los últimos 100 años, en las localidades de Padilla de Duero, Hontcalada, Valdunquillo, Tordesillas, Peñafiel, Cabezón de Pisuerga y Valoria la Buena, así como un audiovisual sobre la Casa de la Moneda de Valladolid.

Museo de Valladolid

Hasta 4 de setiembre

EXPOSICIÓN TEMPORAL

El último Valladolid - Ariza de Rangil

La exposición es una retrospectiva de este pintor soriano, pero con prolongada residencia en Valladolid. La muestra pretende evocar la obra del autor gracias a un viaje virtual a través de la línea férrea que unía estas localidades, puesto en comparación con las etapas estilísticas de su obra pictórica.

Archivo General de Castilla y León

Hasta el 19 de agosto - L a J, de 10:00 a 18:30 y V de 10:00 a 14:30 h



Exposición Bajo pluma de mujer

EXPOSICIÓN. LITERATURA

Bajo pluma de mujer

Montaje de nueva producción que recupera la abundante correspondencia epistolar que mujeres escritoras e intelectuales tuvieron con el intelectual Miguel de Unamuno.

Instituto Castellano y Leonés de la Lengua

Hasta el 17 de julio - Casa Revilla

PIEZA DEL MES

Medalla de Vincenzo Gravina

En homenaje a Gian Vincenzo Gravina, literato y jurista italiano que vivió entre los siglos XVII y XVIII. Está firmada por Tommaso Mercandetti, en Roma, el año 1805.

Museo de Valladolid

Junio



Medalla de Vincenzo Gravina

CLUB DE LECTURA VIRTUAL



El libro *"El hijo del chófer"* de **Jordi Amat** se leerá el **J 2** en el Club de Lectura Virtual de las Bibliotecas de Castilla y León.

Pueden participar todas las personas que dispongan de la tarjeta de usuario de alguna de las bibliotecas o bibliobuses de la Red de Bibliotecas de Castilla y León (RABEL)

Inscríbete y comparte tu lectura:
<https://clubdelecturavirtualcyl.wordpress.com>

Zamora

CUENTACUENTOS

Miércoles de cuento

José Latova. Cuentacuentos semanal con un grupo burbuja durante todo el trimestre. A partir de 5 años. Inscripciones en la sección infantil y juvenil.

Biblioteca Pública de Zamora
X1, X8 y X15 - De 18:15 a 19:15 h

EXPOSICIÓN TEMPORAL

Cuarenta años de fotografía arqueológica española

Proyecto expositivo del Museo Arqueológico Regional de Madrid que muestra la evolución de la fotografía arqueológica española, así como su imprescindible papel documental, divulgativo e investigador, a través del trabajo de **José Latova**.

Museo de Zamora
Hasta el D 12 - De M a V; 19:00 a 21:00 h; S de 12:00 a 14:00 y 16:00, a 19:00 h y D de 12:00 a 14:00 h

RECORRIDO DIVULGATIVO

Diálogos "Fotografía arqueológica española"

Recorrido que pone en relación la colección del Museo de Zamora con la exposición temporal "José Latova. Cuarenta años de fotografía arqueológica española".

Museo de Zamora
X1 y X8 - 18:30 h

CLUB DE LECTURA FÁCIL

Mayores que cuentan

Club de Lectura Fácil de usuarios de Cruz Roja. Grupo cerrado.

Biblioteca Pública de Zamora
J 2, J 9, J 16 y J 23 - De 17:00 a 18:30 h

CONFERENCIA

Troya del revés. Los tapices góticos de Zamora

La serie de la Guerra de Troya es un gran ciclo de tapicería gótica, de historia clásica, tejido en el siglo XV para vestir los palacios de los monarcas del norte europeo. Hoy esta serie se encuentra dispersa en multitud de fragmentos, repartidos por los museos occidentales. En el siglo XVII cuatro de estos tapices fueron a parar a la catedral de Zamora, donde aún se conservan. Impartida por **Elena Muñoz Gómez**.

Museo Etnográfico de Castilla y León
J 2 - 20:15 h

CONCIERTO

Camerata Primo Tempo

Concierto de música vocal con temas sacros, canciones del mundo y temas del repertorio popular español, algunos arreglados por **Miguel Manzano**. Público adulto.

Biblioteca Pública de Zamora
V 3 - 19:00 h - Streaming

Imagen de tapiz gótico de la serie Guerra de Troya



ENCUENTRO CON
MIGUEL MANZANO

A propósito de la nueva edición del Cancionero de folklore musical zamorano

En este encuentro **Miguel Manzano** resolverá preguntas y dudas que las personas interesadas le realicen, después de haber leído la nueva edición del «Cancionero de folklore musical zamorano».

Museo Etnográfico de Castilla y León

V 3 - 20:00 h

RECORRIDO DIVULGATIVO

Encuentros en el Museo

Recorridos divulgativos a través del museo.

Museo de Zamora

S 4, S 11 S 18 y S 25: 17:30 h; D 5, D 12, D 19, y D 26: 12:30 h

TALLER INFANTIL (PARTE I)

¿Te cuento un cuento con ritmo y movimiento?

A través del movimiento libre y coreográfico, la música, el ritmo, el canto y el cuento disfrutaremos en familia y desarrollaremos nuestras dotes artístico-musicales en este taller. ¿Te lo vas a perder? Dirigido a niñ@s de 5 a 10 años e impartido por **Irene Mesonero**.

Museo Etnográfico de Castilla y León

S 4 - 11:30-13:30 h

TEATRO ADULTO

Los García, humor fino día a día

Ronco teatro

Red de Circuitos Escénicos

S 4 - Salón de Actos de La Casa Consistorial. Villalpando

TALLER INFANTIL

Taller en el Museo

Dirigido a niños/as entre 6 y 12 años sobre temáticas relacionadas con la colección del museo.

Museo de Zamora

D 5, D 12, D 19, y D 26 - 11:00 h



Orquesta ReuSónica

TALLER PARA FAMILIAS (PARTE II)

¿Te cuento un cuento con ritmo y movimiento?

Irene Mesonero es narradora y buscadora de historias. Cuenta en español y en inglés para todas las edades, acompañando sus sesiones de música, ritmo y canto, así como de atractivos materiales de creación propia. Dirigido a familias con niñ@s de 5 a 10 años.

Museo Etnográfico de Castilla y León

D 5 - 11:30-13:30 h

TEATRO INFANTIL/FAMILIAR

Un alto en el camino

Dinamia teatro

Red de Circuitos Escénicos

D 5 - Pabellon Municipal Fermo-selle

CLUB DE LECTURA FÁCIL

Letrados

Club de Lectura Fácil de usuarios de INTRAS. Grupo cerrado.

Biblioteca Pública de Zamora

M 7, M 14 y M 21 - De 16:30 a 18:00 h

INAUGURACIÓN DE
LA EXPOSICIÓN

EmpaParte

El Programa de Educación de Calle expone fotografías, realizadas por Ana Fotografía, de los tres talleres realizados durante este curso escolar

bajo el lema "El arte pisa la calle": expresión artística, expresión dramática y poesía urbana.

Biblioteca Pública de Zamora

X 8 - 11:30 h

PRESENTACIÓN DEL LIBRO

Religión y sociedad en la Zamora medieval

En un acto organizado por el Instituto de Estudios Zamoranos 'Florián de Ocampo', el profesor **Charles García** (Universidad de Poitiers), presenta su libro.

Biblioteca Pública de Zamora

J 9 - 19:30 h - Streaming

CLUB DE LECTURA FÁCIL

Viaje a la lectura

Club de usuarios de FEAFES. Grupo cerrado.

Biblioteca Pública de Zamora

J 9 y J 23 - De 10:00 a 11:30 h

VISITAS GUIADAS

Día Internacional de los Archivos

En conmemoración del Día Internacional de los Archivos se realizan dos visitas guiadas al Archivo Histórico Provincial de Zamora. Duración aproximada: 1 hora. Inscripciones en el Archivo, por teléfono 980 532 181 o en email archivo.zamora@jcy.es.

Archivo Histórico Provincial

J 9 - 10:30 y 12:30 h

INAUGURACIÓN DE
LA EXPOSICIÓN TEMPORAL

United Colors of Velázquez

Elena Ayuso. Debajo de todos 'los añadidos socioculturales', debajo de capas y capas de ideas y prejuicios adquiridos que ni nos pertenecen ni compartimos, todas las mujeres somos iguales y todas las mujeres somos –o al menos deberíamos serlo– soberanas de nuestra propia existencia.

Museo Etnográfico de Castilla y León

Del **J 9 al 24 julio** - 11:00 h - Espacio Rampa

CHARLA Y PROYECCIÓN
AUDIOVISUAL

Mongolia, el folk metal como nueva identidad cultural

Es difícil encontrar a un mongol que no tenga un instrumento en su casa. La música y el canto difónico en Mongolia son partes inseparables de su ser como cultura, de su esencia como territorio. Pero Mongolia vive un tiempo complejo donde tradición y modernidad tienden a chocar. Impartida por **David Gómez Rollán**.

Museo Etnográfico de Castilla y León

J 9 - 19:30 h

CONCIERTO

Música de lo insólito

Por **Orquesta ReuSónica**. El espectáculo de la Orquesta ReuSónica es un concierto de world-jazz interpretado con instrumentos inéditos e insólitos: arreglos de piezas refinadas se alternan con temas populares españoles, sudamericanos, mediterráneos y composiciones originales. Todos los públicos.

Biblioteca Pública de Zamora

V 10 - 18:30 h

VISITAS TEMÁTICAS GRATUITAS

La indumentaria y la joyería tradicionales

Estas visitas temáticas se articulan a través de los conjuntos de indumentaria y joyería tradicionales de la exposición permanente del Museo Etnográfico de Castilla y León.

Las visitas se enmarcan dentro de la programación del *Festival Multimedia de Indumentaria Tradicional «Con Grande Halago»*: Caminos a Compostela, que tiene lugar en Zamora hasta el D 12.

Museo Etnográfico de Castilla y León

V 10 - 17:00 y 18:00 h

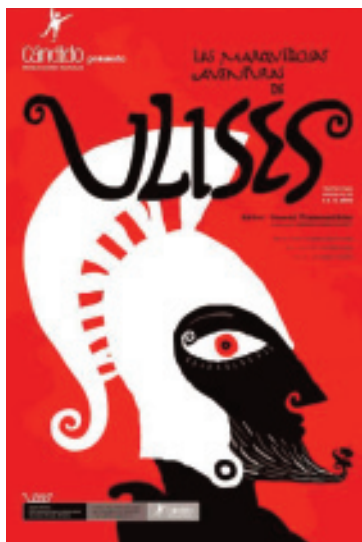

Las maravillosas aventuras de Ulises de Cándido Producciones.

PRESENTACIÓN AUDIOVISUAL
Y PASARELA

Vestidos para rezar, legislar y trabajar: la capa parda

Actividad enmarcada dentro de la programación del *Festival Multimedia en indumentaria tradicional Con Grande Halago: Caminos a Compostela*.

Museo Etnográfico de Castilla y León

V 10 - 20:00 h

TALLER PARA FAMILIAS

Nuevos sonidos para un mundo nuevo

Taller lúdico-creativo de construcción de instrumentos musicales con residuos, impartido por los músicos de la **Orquesta ReuSónica**. Familias a partir de 6 años. Inscripción previa.

Biblioteca Pública de Zamora

S 11 - De 11:00 a 13:00 h

TEATRO INFANTIL/FAMILIAR

Las maravillosas aventuras de Ulises

Cándido producciones teatrales

Red de Teatros

D 12 - Teatro Latorre. Toro

MÚSICA

Ensayo público del coro de la Escuela de Música Musikea

Todos los lunes del curso 2021-2022, el coro de la Escuela de Música Musikea abre al público sus ensayos en el salón de actos de la Biblioteca Pública de Zamora. Todos los públicos.

Biblioteca Pública de Zamora

L 13 y L 20 - De 19:30 a 20:30 h

CLUB DE LECTURA ADULTOS

Ébano

Grupo cerrado.

Biblioteca Pública de Zamora

L 13 - De 11:00 a 12:30 h

CLUB DE LECTURA ADULTOS

Macondo

Grupo cerrado.

Biblioteca Pública de Zamora

L 13 - De 19:00 a 20:30 h

CLUB DE LECTURA ADULTOS

Laurel

Grupo cerrado.

Biblioteca Pública de Zamora

M 14 - De 11:00 a 12:30 h

CLUB DE LECTURA ADULTOS

Macbeth

Grupo cerrado.

Biblioteca Pública de Zamora

M 14 - De 19:00 a 20:30 h

MÚSICA

Concierto para flauta travesera y piano

Por **Fernando Barba y Manuel Bocos**. El programa consta de *tres sonatas atribuidas a J. S. Bach* (BWV 1033, BWV 1020 y BWV 1031), *la Sonata Hamburger* (Wq 133) de C.P. E. Bach, y *la Sonata Undine* (Op. 167) de K. Reinecke. Público adulto.

Biblioteca Pública de Zamora
X 15 - 19:30 h

ESPECTÁCULO PARA BEBÉS

Rum, rum, rum

Por **Esmeralda Folgado**. Cuentos, canciones y juegos de falda para escuchar y acompañar con el ritmo del corazón de un adulto que acompaña. Niñas/os de 9 meses a 3 años. Inscripción previa.

Biblioteca Pública de Zamora
J 16 - 18:00 a 18:35 y 19:00 a 19:35 h - Streaming

INAUGURACIÓN DE LA EXPOSICIÓN TEMPORAL

El agua: esencia y belleza

En esta singular exposición, el agua es el vehículo y testigo para recrear nuestra propia historia, generando un análisis de nuestra sociedad en clave poética pero también crítica.

Museo Etnográfico de Castilla y León

Del J 16 al 2 octubre - 11:00 h - Sala de Exposiciones Temporales

TEATRO ADULTO

Entre nos**Adalí teatro**

Red de Circuitos Escénicos
J 16 - Teatro M.I. Fuentesauco

NARRACIÓN ORAL PARA PÚBLICO FAMILIAR

Cuentos del mundo para volar

Por **Charo Jaular**. Mi alfombra mágica me espera, me voy a recorrer el mundo, voy en busca de la capa de plumas y de la isla de los mil tesoros. Familias a partir de 3 años.

Biblioteca Pública de Zamora
V 17 - De 18:00 a 19:00 h

VISITA-TALLER INFANTIL

Échale guindas a la tarasca

Francisco Iglesias Escudero, artista plástico zamorano, conduce esta actividad mediante diversas propuestas artísticas de acción inmediata en las que l@s niñ@s participantes descubrirán el significado e historia de *La Tarasca zamorana* en un divertido relato. Dirigida a niñ@s de 7 a 14 años, impartida por **Francisco Iglesias Escudero** y organizada por Excmo. Ayuntamiento de Zamora y Agrupación Belenista "La Morana".

Museo Etnográfico de Castilla y León

V 17 - 17:30-18:30 h

CLUB DE LECTURA JUVENIL

Los viernes nos vemos en la biblio

Club juvenil en el que comentamos a través de dinámicas y juegos la lectura de libros seleccionados por los propios integrantes del club. Para jóvenes de 13 a 16 años. Inscripción en el mostrador de la sección infantil y juvenil.

Biblioteca Pública de Zamora
V 17 - De 19:00 a 20:30 h

NARRACIÓN ORAL PARA PÚBLICO ADULTO

Piel de loba

Por **Charo Jaular**. Ciclo de narración oral. Desaparecidas de muchos bosques, las lobas, los lobos, vagan por las tierras salvajes de las leyendas y

anidan en las fronteras de nuestra imaginación. Público adulto. Entrada libre.

Biblioteca Pública de Zamora
V 17 - De 19:30 a 20:30 h

TALLER INFANTIL

Murallas

De diferentes materiales, con puertas de todo tipo, con o sin torreones, todas las murallas tienen una razón de ser, unida a la manera de la que fueron construidas. La Gran Muralla China, La Muralla de Adriano o Los Muros de Constantinopla son ejemplos para conocer parte de esa historia en piedra. Dirigido a niñ@s de 5 a 12 años e impartido por **Alberto Alonso y Ana Alfonso**.

Museo Etnográfico de Castilla y León

V 17 - 17:00-20:00 h

CONFERENCIA

Secretos ocultos en la obra de Ramón Álvarez

Francisco Javier Casaseca García desvelará los procesos y las técnicas que el imaginero zamorano empleaba en la creación de sus obras a la luz de los procesos de restauración que ha llevado a cabo y que hablan por sí mismos. Organizada por Excmo. Ayuntamiento de Zamora y Agrupación Belenista "La Morana".

Museo Etnográfico de Castilla y León

V 17 - 20:00 h



Fernando Barba



Manuel Bocos

PRESENTACIÓN Y
TALLER DEL LIBRO**¡Es mío!: mi cuerpo,
mis decisiones**

De **Sandrine y Marjorie Poncet**. *¡Es mío!* es un libro ilustrado que informa a los niños sobre su intimidad corporal, el sentimiento natural del pudor y la expresión de su exterioridad. Taller de piedras pintadas tras la presentación. De 4 a 10 años. Inscripción previa.

Biblioteca Pública de Zamora
S 18 - De 11:30 a 13:00 h

CONCIERTOS

**Festival de Música
Termus**

Este festival forma parte del proyecto Termus, adscrito al programa Interreg VA España-Portugal, en el que colaboran el Museo Etnográfico de Castilla y León y el Museu da Terra de Miranda. Participan: Don Sancho. Asociación Etnográfica, El Portal de Carmen y Jambrina y Madrid Folk. Dirigido a público general.

Museo Etnográfico de Castilla y León

S 18 - 19:00 h

CIRCO/OTROS INFANTIL/
FAMILIAR**A su servicio!!****Tiritirantes circo teatro**

Red de Circuitos Escénicos

S 18 - Teatro Municipal. Bermillo de Sayago

CONCIERTOS

**Festival de Música
Termus**

El objetivo del proyecto es ahondar en el patrimonio común de sus prácticas musicales, enfocadas hacia el futuro y no como una elegía del pasado. Participan: Asociación Etnográfica Bajo Duero; Molofolk y Galandum Galundaina. Público general.

Museo Etnográfico de Castilla y León

D 19 - 19:00 h

RECITAL

**Recital fin de carrera de
violín**

Los alumnos de Violín del Conservatorio Profesional de Música de Zamora ofrecen sus recitales de Fin de Carrera abiertos al público.

Biblioteca Pública de Zamora

L 20 - 17:30 h - Salón de actos

CONCIERTO

**Canciones de toda
una vida**

Un repaso de la música de tradición oral de la provincia de Zamora desde el punto de vista del ciclo anual, es decir, pasando por todas las fiestas y hechos especiales. Realizado por el **Grupo de Danzas "Doña Urraca"** y dirigido a público general.

Museo Etnográfico de Castilla y León

J 23 - 20:30 h

TALLER INFANTIL

**Fotografía creativa
para niños**

Por **Clara García Fraile**. Dos sesiones en las que los participantes aprenderán los elementos básicos de la fotografía -iluminación, composición y momento- y desarrollarán un lenguaje visual propio y reflexivo mediante ejercicios prácticos. De 7 a 12 años. Inscripción previa.

Biblioteca Pública de Zamora

V 24 y S 25 - De 11:30 a 13:00 h

APERTURA DE LA EXPOSICIÓN
TEMPORAL**IV Certamen del barro
Herminio Ramos**

Dentro de la celebración de la Feria de la Cerámica y Alfarería Popular se realiza esta exposición, que este año toma como temática el cuenco y el hogar. Las seis piezas ganadoras, tres en la categoría de cerámica y tres en la de alfarería, estarán expuestas durante un año en la Planta 3 del Museo Etnográfico de Castilla y León.

Museo Etnográfico de Castilla y León

S 25 - 10:00 h - Entrada Principal

TEATRO INFANTIL/FAMILIAR

Bye bye confetti**La Baldufa teatro**

Red de Teatros

S 25 - Teatro Latorre. Toro

TALLER DE ALFARERÍA
TRANSGRESIVA**Mimbres de barro**

El aprovechamiento de las fibras vegetales para usos tan elementales como el atado, la recolección y la conservación de frutos estuvo inmediatamente vinculado al proceso de asentamiento humano. Dirigido a adultos y jóvenes, a partir de 15 años, e impartido por **Alberto Segurado Martín**. Actividad paralela y complementaria a la Feria de la Cerámica y Alfarería Popular de Zamora.

Museo Etnográfico de Castilla y León

D 26 - 11:00-14:00 h

Festival de Música TERMUS



TALLER PARA FAMILIAS

Viaje al interior del cuerpo humano

Por **Cocinando Cuentos**. Descubriremos los órganos de nuestro cuerpo para alimentarlos bien y que funcionen a pleno rendimiento, y cocinamos una rica elaboración. Familias con niños de 3 a 5 años (11:00h) y niños/as a partir de 6 años (12:30 h). Inscripción previa.

Biblioteca Pública de Zamora
L 27 y M 28 - 11:00 h y 12:30 h

TALLER DE ALFARERÍA TRANSGRESIVA

Mimbres de barro

La cestería no ha suscitado el mismo interés que los estudiosos muestran por la alfarería. En este taller vamos a fusionar estos dos oficios tradicionales (alfarería y cestería), prestándoles la atención que merecen y dando protagonismo a las técnicas de trenzado utilizadas en la cestería. Dirigido a niñ@s de 8 a 14 años e impartido por **Alberto Segurado Martín**. Actividad paralela y complementaria a la Feria de la Cerámica y Alfarería Popular de Zamora.

Museo Etnográfico de Castilla y León
M 28 - 11:30-13:30 h

VISITAS TEMÁTICAS GRATUITAS

En torno al barro y a las piezas que participan en el IV Certamen del barro Herminio Ramos Pérez

Con motivo de la celebración de la L edición de la Feria de la Cerámica y Alfarería Popular de Zamora, el MECyL retoma las visitas temáticas en torno al oficio alfarero y a las piezas más representativas de la provincia, con un recorrido especial por los fondos del Museo Etnográfico.

Museo Etnográfico de Castilla y León
M 28, X 29 y J 30 - 13:00 y 19:00 h
 - Salas de Exposición Permanente y Almacenes

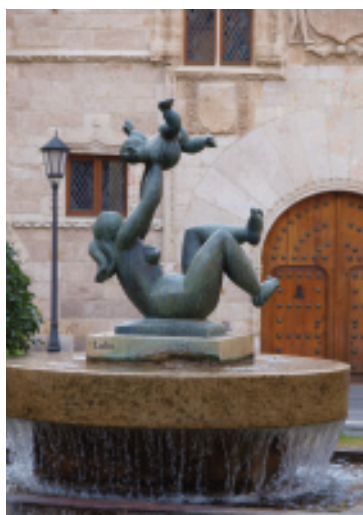

Escultura de Baltasar Lobo

TALLER DE ALFARERÍA TRANSGRESIVA

Mimbres de barro

El objetivo del taller es crear una pieza funcional o decorativa partiendo de los diferentes entramados empleados por los y las cesteras, dándoles el toque personal de creatividad y originalidad y transgrediendo los límites de estos dos oficios. Sustituiremos, así, las tiritas vegetales y las mimbres por tiras y mimbres de barro. Dirigido a familias con niñ@s de 5 a 8 años e impartido por **Alberto Segurado Martín**. Actividad paralela y complementaria a la Feria de la Cerámica y Alfarería Popular de Zamora.

Museo Etnográfico de Castilla y León
X 29 - 11:30-13:30 h

TALLER PARA FAMILIAS CON BEBÉS

Cuentos y emociones

Por **Unpuntocurioso**. Taller familiar para presentar lecturas de interés, conocer algunas estrategias que nos ayudan con la gestión emocional y, por encima de todo, disfrutar entre cuentos, canciones y otras sorpresas. De 0 a 4 años. Inscripción previa.

Biblioteca Pública de Zamora
J 30 - 11:00 h y 12:30 h

EXPOSICIÓN TEMPORAL

Pisano sale al encuentro de Baltasar Lobo

Proyecto expositivo del Gobierno de Cantabria y el Ayuntamiento de Zamora que plantea un diálogo entre las obra pictórica de **Eduardo Pisano** y la escultórica de **Baltasar Lobo**, artistas ambos del exilio español en París.

Museo de Zamora
Del J 30 hasta septiembre - De M a V de 19:00/21:00 h; S de 12:00/14:00 y 17:00/20:00 h y D de 12:00/14:00 h

INTERVENCIÓN TEMPORAL

Vestigios. Fernando de Dios

Esta intervención pretende establecer un diálogo y una cercanía entre nuestro pasado y nuestro presente, entre la tradición y los distintos modos de vida y el arte.

Museo Etnográfico de Castilla y León
Junio - Salas de Exposición Permanente

FES- TIVA- LES EN CASTILLA Y LEÓN

JUNIO

- ▶ **Festival de Música y Artes Escénicas AMGu**
De enero a diciembre 2022. Guardo (Palencia)
- ▶ **XVI Ciclo de Maestros Internacionales**
Del 22 de enero al 15 de octubre de 2022. León
- ▶ **#Meetyou Valladolid 2022**
Del 19 de febrero al 4 de diciembre de 2022. Valladolid
- ▶ **II Festival Provincia a Escena**
De abril a diciembre de 2022. Salamanca
- ▶ **Ciclo Cultural Almazán Suena**
14 de abril al 30 de agosto de 2022. Almazán (Soria)
- ▶ **Festival Luz Interior**
Del 18 de abril al 18 de diciembre de 2022. Distintas localidades de la Comunidad de Castilla y León
- ▶ **Festival El Milanito**
Del 1 de mayo al 28 de agosto de 2022. Montemayor de Pililla (Valladolid)
- ▶ **I Festival Folk en Familia Ampudia Musical Castilla y León.**
Del 6 de mayo al 4 de junio de 2022. Ampudia (Palencia)
- ▶ **Festival de Música Diversa**
Del 26 de mayo al 4 de junio de 2022. Segovia
- ▶ **IV Festival Internacional de Circo de Villaquilambre**
Del 1 de junio al 29 de junio (León)
- ▶ **Festival Salamanca Siglo de Oro**
Del 1 al 30 de junio de 2022 (Salamanca)
- ▶ **Festival Astudillo Punk Rock**
10 y 11 de junio de 2022. Astudillo (Palencia)
- ▶ **XIII Festival Internacional de Música de Las Navas del Marqués**
Del 18 de junio al 21 de agosto de 2022. Las Navas del Marqués (Ávila)
- ▶ **Festival Noches Mágicas de la Granja**
Del 18 de junio al 15 de agosto de 2022. Real Sitio de San Ildefonso (Segovia)
- ▶ **Los Encuentros de Soria (9)**
Del 21 de junio al 12 de agosto. Soria
- ▶ **Festival Conexión Valladolid**
24 y 25 de junio de 2022. Valladolid



Junta de
Castilla y León

ORQUESTA
SINFÓNICA DE
CASTILLA Y LEÓN

OSCyL

1991 | 2021



CONCIERTOS DE ABONO

TEMPORADA

2021 | 2022

ENERO / JUNIO

VENTA DE ENTRADAS

ANIVERSARIO

En Taquillas del CCMD y web www.oscyl.com



JUEVES 2 Y VIERNES 3 DE JUNIO

Moritz Gnann, *director*

Elisabeth Leonskaja,

PROGRAMA:

Ludwig van Beethoven

- *Concierto para piano y orquesta n° 5 en mi bemol mayor, op. 73*

- *Sinfonía n° 3 en mi bemol mayor, op. 55 "Heroica"*



JUEVES 16 Y VIERNES 17 DE JUNIO

Eliahu Inbal, *director*

PROGRAMA:

- *Sinfonía n° 7*, de Gustav Mahler



VIERNES 24 Y SÁBADO 25 DE JUNIO

Roberto González Monjas, *director*

Yeol-Eum Son, *piano*

PROGRAMA:

- *Bolero*, de Maurice Ravel

- *Concierto para piano y orquesta en sol mayor*, de Maurice Ravel

- *La consagración de la primavera*, de Igor Stravinski



..LLLCENTRO CULTURALCCCC
ELLLLMLL NIGUELMMMNIIIIIGG
3BEEEESSSSDELIBESDDODEE



LAS EDADES DEL HOMBRE

ECCE MATER TUA

FEBRERO-SEPTIEMBRE 2022

CARRIÓN DE LOS CONDES

IGLESIA DE SANTA MARÍA DEL CAMINO
IGLESIA DE SANTIAGO

SAHAGÚN

SANTUARIO DE LA PEREGRINA
IGLESIA DE SAN TIRSO



CASTILLA Y LEÓN

es vida



Bibliobús



Servicios bibliotecarios móviles

El Sistema de Bibliotecas de Castilla y León cuenta con **30 Bibliobuses**, que dan servicio bibliotecario a **1.776 núcleos de población**.

La periodicidad de las visitas es distinta en cada provincia, bibliobús y ruta, por lo que recomendamos consultar **el calendario de paradas** de cada localidad e información sobre los servicios, en **“Los servicios bibliotecarios móviles” de la web** ►



Junta de
Castilla y León

RUTAS DEL BIBLIOBÚS

AV ÁVILA

Ruta 1. Lunes 27. Becedas (10:15 h), La Aldehuela (11:35 h), Casas del Puerto (12:25 h), Padiernos (13:15 h).

Ruta 2. Martes 28. San Bartolomé de Pinares (9:30 h), Santa Cruz de Pinares (10:35 h), Herradón de Pinares (11:05 h), La Cañada (11:50 h), Tornadizos de Ávila (13:00 h).

Ruta 3. Miércoles 1 y 29. Navalosa (9:30 h), Hoyocasero (10:30 h), Sotalbo (11:50 h), Salobral (12:35 h), La Serrada (13:10 h).

Ruta 4 (A). Jueves 2 y 30. Rasueros, Mambblas (9:30 h), Bercial de Zapardiel (10:25 h), Cabezas del Pozo (11:00 h), Bernuy Zapardiel (11:30 h), Cantiveros (12:00 h), Cisla (12:35 h).

Ruta 5. Lunes 6. Tiñosillos (10:40 h), San Pedro del Arroyo (11:15 h), Aveinte (12:20 h).

Ruta 6. Martes 7. Cabezas de Alambre (9:30 h), San Vicente de Arévalo (10:10 h), Villanueva de Gómez (11:00 h), Hermansancho (11:35 h), Papatrigo (12:10 h), Albornos (13:20 h).

Ruta 7. Miércoles 8. La Horcajada (9:30 h), Santa María del Berrocal (10:50 h), San Miguel de Serrezuela (12:15 h), Martiherrero (13:30 h).

Ruta 8. Jueves 9. Sanchidrián (9:25 h), Adanero, Pajares de Adaja (11:00 h), Velayos (11:50 h), Las Berlanas (13:00 h).

Ruta 9. Lunes 13. Crespos (09:30 h), Collado Contreras (10:15 h) Villaviciosa (11:30 h), Baterna (12:10 h) Robledillo (12:45 h).

Ruta 10. Martes 14. Cabezas del Villar (9:30 h), Mierueña de los Infanzones (10:35 h), Muñico (11:10 h), Solana de Rioalmar (11:50 h), El Parral (12:25 h), Vita (13:00 h).

Ruta 11. Miércoles 15. Barromán (9:30), Langa (10:30 h), Fuentes de Año (11:25 h), Fuente el Saúz (12:00 h), Constanzana (12:45 h).

Ruta 12. Jueves 16. Flores de Ávila (9:30 h), Muñozsancho (10:35 h), Narros del Castillo (11:10 h), Blascamilán (11:45 h), Herreros de Suso (12:30 h).

Ruta 13. Martes, 21. San Juan de la Nava (9:25 h), Navalmoral de la Sierra (10:35 h), San Juan del Molinillo (11:35 h), Navandrinal (12:00 h), Navarredondilla (12:40 h).

Ruta 14. Miércoles, 22. Muñover de Peco, Riocabado (11:15 h), Gotarrendura (11:30 h), Las Berlanas (11:40 h), Cardeñosa (11:50 h).

Ruta 15. Jueves, 23. Villatoro (9:25 h), Amavida (10:15 h), Pradosegar (10:50 h), La Torre (11:30 h), Santa María del Arroyo (12:10 h), La Colilla (13:00 h).

BU BURGOS

Ruta 1 - B1.1. Lunes 6 y 27. Villalba de Duero (10:00 h), La Horra (11:15 h), Anguix (12:00 h), Quintanamanvirgo (12:15 h), Guzmán (12:30 h).

Ruta 2 - B1.2. Martes 7 y 28. Ameyugo (10:00 h), Buggedo (11:00 h), Orón (11:30 h), Villanueva de Teba (12:15 h), Monasterio de Rodilla (13:00 h), Quintanapalla (13:30 h).

Ruta 3 - B1.3. Miércoles 8. Valdearados (10:15 h), Baños de Hontoria de Valdearados (11:00 h), Cale-ruera (11:30 h), Arauzo de Miel (12:30 h).

Ruta 4 - B1.4. Jueves 9 y 30. Hacinas (10:00 h), Pini-lla de los Barruecos (10:45 h), Hontoria del Pinar (11:30 h), Navas del Pinar (12:15 h), Rabanera del Pinar (12:45 h).

Ruta 5 - B1.5 (A). Viernes 10. Arcos de la Llana (13:30 h), Barbadillo del Pez (11:15 h), Riocabado de la Sierra (10:45 h), Vizcainos (11:45 h), Barbadillo de Herreros (10:00 h), Villariezo (13:00 h).

Ruta 6 - B1.6. Lunes 13. Cerezo de Río Tirón (11:45 h), Villafranca Montes de Oca (10:00 h), Castildelgado (10:45 h), Fresno de Río Tirón (11:15 h), Quintanilla San García (12:45 h), Rubena (13:30 h).

Ruta 7 - B1.7. Martes 14. Carcedo de Burgos (12:00 h), Saldaña de Burgos (10:00 h), Modúbar de la Emparedada (10:45 h), Cardeñajimeno (12:45 h), Cardeñadizo (11:30 h), Villimar (13:45 h).

Ruta 8 - B1.8 (A). Miércoles 15. Arlanzón (11:30 h), Ibeas de Juarros (12:00 h), Pineda de la Sierra (10:00 h), Castañares (13:40 h), La Ventilla (13:30 h).

Ruta 9 - B1.9. Jueves 16. Cilleruelo de Arriba (13:00 h), Sarracín (10:00 h), Tubilla del Lago (11:30 h), Valdeande (12:00 h), Santa María del Mercadillo (12:30 h).

Ruta 10. B1.10. Sin servicio. Montorio (9:45 h), Urbel del Castillo (10:45 h), Basconcillos del Tozo (10:45 h), Sargentos de la Lora (11:30 h), Escalada (12:00 h) Quintanilla- Escalada (12:45 h).

Ruta 11 - B1.11. Lunes 20. Citores del Páramo (12:45 h), San Llorente de la Vega (10:15 h), Padilla de Abajo (10:45 h), Padilla de Arriba (11:15 h), Villamayor de Treviño (11:45 h), Grijalba (12:15 h), Pedrosa de Río Urbel (13:15 h).

Ruta 12- B1.12. Martes 21. Montejo de Bricia (10:00 h), Pedrosa de Valdeporres (10:45 h), Soncillo (11:45 h).

Ruta 13 -B1.13. Miércoles 1 y 22. Arenillas de Río Pisuerga (13:00 h), Los Balbases (10:00 h), Castrojeriz (11:00 h), Pedrosa del Príncipe (12:00 h), Itero del Castillo (12:30 h).

Ruta 14 - B1.14. Jueves 2 y 23. Cebrecos (12:30 h), Revilla Cabriada (10:00 h), Santo Domingo de Silos

(11:00 h), Ciruelos de Cervera (11:45 h), Nebreda (13:00 h), Solorana (13:30 h).

Ruta 15 - B1.15. Viernes 3 y 24. Arriba (12:00 h), San Felices de Rudrón (10:15 h), Aylanes de Zamanzas (11:30 h), Población de Arriba (12:20 h), Crespos (12:45 h).

Ruta 1 - B2.1. Lunes 6 y 27. Adrada de Haza (11:05 h), Fuentecén (10:15 h), Fuentemolinós (10:45 h), Moradillo de Roa (12:00 h), Torregalindo (12:30 h).

Ruta 2 - B2.2. Martes 7 y 28. Busto de Bureba (11:45 h), Pancorbo (10:00 h), Miraveche (11:15 h), Navas de Bureba (12:20 h), Arroya de Oca (13:20 h).

Ruta 3 - B2.3. Miércoles 8. Castrillo de la Vega (10:05 h), Nava de Roa (12:05 h), Valdezate (12:35 h), Fuenteliso (11:35 h).

Ruta 4 - B2.4. Jueves 9 y 30. Canicosa de la Sierra (11:55 h), Vilviestre del Pinar (10:15 h), Mambriillas de Lar (13:30 h).

Ruta 5- B2.5. Viernes 10. Bercedo (12:00 h), Nava de Ordunte (10:30 h), Lezana de Mena (11:15 h), Revilla de Pienza (12:30 h).

Ruta 6 - B2.6. Lunes 13. Peñaranda de Duero (10:30 h), Quintanarraya (10:00 h), Zazuar (12:30 h), Villanueva de Gumiel (13:00 h).

Ruta 7 - B2.7. Martes 14. La Aguilera (12:20 h), Villatuelda (10:00 h), Sotillo de la Ribera (10:40 h), Gumiel del Mercado (11:50 h), Quintana del Pidío (13:00 h).

Ruta 8 - B2.8. Miércoles 15. Araico (12:15 h), Treviño (10:00 h) y Dorroño (11:45 h).

Ruta 9 - B2.9. Jueves 16. Barbadillo del Mercado (12:10 h), Palacios de la Sierra (10:30 h), Mecerreyes (13:00 h), Hontoria de la Cantera (13:40 h).

Ruta 10- B2.10. Sin servicio. Espinosa de los Monteros (10:15 h), Pesadas de Burgos (12:30 h).

Ruta 11 - B2.11. Lunes 20. Arenillas de Muñó (11:50 h), Pampiega (10:00 h), Presencio (11:30 h), Villaverde del Monte (12:30 h), Villafuertes (13:00 h), Villangómez (13:30 h).

Ruta 12- B2.12. Martes 21. Hortigüela (9:30 h), Moncalvillo de la Sierra (10:10 h), Castrillo de la Reina (10:40 h), Regumiel de la Sierra (11:15 h), Cubillo del Campo (13:10 h), Cojobar (13:40 h).

Ruta 13 - B2.13. Miércoles 1 y 22. Huerta de Abajo (11:00 h), Vallejimeno (10:30 h), Tolbaños de Abajo (11:30 h), Tolbaños de Arriba (12:00 h), Huerta de Arriba (12:30 h).

Ruta 14 - B2.14. Jueves 2 y 23. Mahamud (11:45 h), Santa María del Campo (10:00 h), Retortillo (12:15 h), Peral de Arlanza (13:00 h).

Ruta 15 - B2.15. Viernes 3 y 24. Bahabón de Esqueva (10:45 h), Valdorros (9:45 h), Cilleruelo de Abajo (11:30 h), Quintanilla de la Mata (12:45 h).

Ruta 1 - B3.1. Lunes 6 y 27. Fuentespina (10:00 h), Vadocondes (11:00 h), Zuzones (12:15 h), Guma (12:40 h), La Vid (13:00 h).

Ruta 2 - B3.2. Martes 7 y 28. Barrio de Díaz Ruiz (12:20 h), Aguilar de Bureba (10:10 h), Los Barrios de Bureba (10:35 h), Salas de Bureba (11:20 h), La Parte de Bureba (11:50 h), Quintanavides (13:15 h), Santa Olalla de Bureba (13:35 h).

Ruta 3 - B3.3. Miércoles 8. Fuentenebro (12:40 h), Milagros (10:00 h), Pardilla (12:00 h).

Ruta 4 - B3.4. Jueves 9 y 30. Cabañas de Esgueva (10:20 h), Terradillos de Esgueva (10:50 h), Torresandino (11:30 h), Tórtolas de Esgueva (12:40 h).

Ruta 5 - B3.5. Viernes 10. Villagonzalo Pedernales (9:15 h)

Ruta 6 - B3.6 (A). Lunes 13. Barcina del Barco (11:40 h), Nofuentes (11:00 h), Quintana Martín Galíndez (12:15 h), Frías (12:45 h).

Ruta 7 - B3.7 (A). Martes 14. Madrigalejo del Monte (10:00 h), Villamayor de los Montes (10:30 h), Zael (11:00 h), Santa Inés (11:45 h), Quintanilla del Agua (12:30 h), Puenteadura (13:00 h), Retuerta (13:20 h).

Ruta 8 - B3.8. Miércoles 15. Villasana de Mena (10:00 h).

Ruta 9 - B3.9 (A). Jueves 16. Berberana (12:15 h), Pedrosa de Tobalina (10:00 h), Quincoces de Yuso (10:45 h), Villalba de Losa (11:45 h), Santa Gadea del Cid (13:00 h).

Ruta 10 - B3.10. Sin servicio. Santibáñez Zarzadura (10:45 h), Quintanadueñas (11:30 h), Villarmero (13:15 h).

Ruta 11 - B3.11 (A). Lunes 20. Castrillo de Murcia (11:45 h), Olmillos de Sasamón (9:30 h), Sasamón (10:00 h), Villasandino (11:15 h), Las Quintanillas (13:00 h), Palacios de Benaver (12:35 h), Villanueva de Argaño (12:10 h), Villalonquejar (13:30 h).

Ruta 12 - B3.12. Martes 21. Tardajos (10:45 h), Villabilla de Burgos (11:45 h)

Ruta 13 - B3.13 (A). Miércoles 1 y 22. Berlangas de Roa (11:05 h), Villalmanzo (13:30 h), Hoyales de Roa (10:40 h), Pedrosa de Duero (11:35 h), Villaseca de Roa (12:00 h).

Ruta 14 - B3.14. Jueves 2 y 23. Royuela de Río Franco, Tordómar (10:30 h), Villahoz (11:30 h), Torrepedre (12:15 h), Villafuella (13:10 h).

Ruta 15 - B3.15. Viernes 3 y 24. Nidáguila (11:55 h), Sedano (10:20 h), Terradillos de Sedano (11:35 h), Tubilla del Agua (10:55 h), Quintanaortuño (12:30 h), Rioseras (13:00 h), Riocerezo (13:30 h).

Ruta 1 - B4.1. Lunes 6. Villarcayo (10:00 h), Atapuerca (12:30 h)

Ruta 2 - B4.2. Martes 7. Covarrubias (11:45 h), Lerma (9:00 h).

Ruta 3 - B4.3. Miércoles 8. Medina de Pomar- I.E.S. Castela Vetulla (10:00 h), I.E.S. Providencia (10:45 h), Colegio San Isidro (11:30 h), I.E.S. Castela Vetulla (12:05 h).

Ruta 4 - B4.4. Jueves 9. Briviesca (11:45 h), Poza de la Sal (10:30 h), Fresno de Rodilla (9:00 h).

Ruta 5 - B4.5. Viernes 10. Villadiego (9:00 h), Melgar de Fernamental (12:00 h).

Ruta 6 - B4.6. Lunes 13. Villaquirán de Infantes (9:30 h), Villazopeque (10:00 h), Belbimbre (11:30 h), Barrio de Muñó (12:00 h), Palazuelos Muñó (12:30 h).

Ruta 7 - B4.7. Martes 14. Quintanar de la Sierra (11:10 h), Carazo (9:15 h), Villanueva Matamala (13:00 h).

Ruta 8 - B4.8. Miércoles 15. Cavia (12:30 h), Villaquirán de los Infantes (9:30 h), Villazopeque (10:00

h), Revilla Vallejera (10:30 h), Valles de Palenzuela (11:00 h), Iglesias (11:45 h), Frandovinez (13:00 h), San Mamés de Burgos (13:30 h).

Ruta 9 - B4.9. Jueves 16. Oña (9:15 h), La Puebla de Arganzón (12:20 h), Santa M^a de Ribarredonda (11:00 h).

Ruta 10 - B4. Sin servicio. Roa (9:00 h), Gumiel de Izán (12:15 h), Torrecilla del Monte (13:00 h).

Ruta 11 - B4.11. Lunes 20. Huerta de Rey (9:30 h), Peñalba de Castro (11:30 h).

Ruta 12 - B4.12. Martes 21. Belorado (9:00 h), Redecilla del Camino (11:15 h), Castrillo del Val (13:00 h).

Ruta 13 - B4.13. Miércoles 1 y 22. Pedrosa del Páramo (12:45 h), Villegas (9:30 h), Villavedón (10:15 h), Sotresgudo (11:15 h), Villahizán de Treviño (12:00 h).

Ruta 14 - B4.14. Jueves 2 y 23. Centro Ocupacional Asadema (9:30 h), Residencia y Centro de Día "Río Duero" (11:30 h), Residencia Virgen de las Viñas (12:30 h).

Ruta 15 - B4.15. Viernes 3 y 24. La Gallega (11:45 h), Salas de los Infantes (10:00 h), Revillaruz (13:00 h).



Ruta 1 - 1. Lunes 6. Navatejera (9:40 h).

Ruta 1 - 2. Martes 7. Benamarías (12:15 h), Magaz de Cepeda (11:50 h), Porqueros (10:40 h), Vega de Magaz (11:10 h), Villabispo de Otero (12:50 h).

Ruta 1 - 3. Miércoles 8. Castrocontrigo (11:00 h). Felechares de la Valdería (12:25 h), San Félix de la Valdería (13:00 h). San Esteban de Nogales (13:30 h).

Ruta 1 - 4. Jueves 9. Boca de Huérgano (11:30 h), Siero de la Reina (11:00 h). Riaño (12:45 h).

Ruta 1 - 5. Lunes 13. Azadinos (9:20 h), Cuadros (11:15 h), Lorenzana (12:15 h).

Ruta 1 - 6. Martes 14. Huergas de Garaballes (10:15 h), Santa Colomba de la Vega (10:45 h), Soto de la Vega (11:10 h), Villazala (12:50 h).

Ruta 1 - 7. Miércoles 15. Paradilla de la Sobarrriba (13:10 h), Santibáñez del Porma (12:30 h), Secos del Porma (12:10 h), Valdefresno (14:00 h), Vegas del Condado (9:45 h), Villafuella del Condado (11:30 h), Villanueva del Condado (10:40 h), Villaseca de la Sobarrriba (13:30 h).

Ruta 1 - 8. Jueves 16. Busdongo (14:30 h), Casares de Arbás (12:45 h), La Vid (12:00 h), San Martín de la Tercia (14:10 h). Beberino (10:45 h), Geras (11:10 h), Llanos de Alba (10:15 h). San Román de la Vega (10:15 h).

Ruta 1 - 9. Lunes 20. Cebrones del Río (12:45 h), San Martín de Torres (10:40 h), Valcabado del Páramo (11:10 h).

Ruta 1 - 10. Martes 21. Barrio de Nuestra Señora (10:35 h), La Vecilla (11:00 h), Robles de la Valcueva

Colegio (10:30 h). Robles de la Valcueva (13:40 h), Tolibia de Abajo (12:30 h), Valdelgueros (12:50 h)

Ruta 1 - 11. Miércoles 22. Barrios de la Vega (10:30 h), Cimanes de la Vega (11:00 h), Villamandos (12:15 h).

Ruta 1 - 12. Jueves 23. Castrofuerte (11:20 h), Toral de los Guzmanes (10:00 h) Gordoncillo (11:30 h), Valdemora (12:35 h), Villaornate (10:30 h).

Ruta 1 - 13. Lunes 27. Canales (12:10), La Magdalena (12:35), Otero de las Dueñas, (10:15 h) Pandorado (10:50 h), Riello (11:20 h), Villoria de Órbigo (10:30 h).

Ruta 1 - 14. Martes 28. Alija del Infantado (11:40 h). Quintana del Marco (12:45 h). Altobar de la Encomienda (11:10 h). Navianos de la Vega (10:40 h).

Ruta 1 - 15. miércoles 29. Veguellina de Órbigo 2p

Ruta 1 - 16. Jueves 2 y 30. Piedrafita de Babia (12:50 h), Lumajo (12:10 h), Villaseca de Laciara (10:30 h).

Ruta 2 - 1. Lunes 6. Villacintor (11:10 h), Villamizar (10:40 h), Villamuño (11:45 h).

Ruta 2 - 2. Martes 7. Cifuentes de Rueda (11:15 h), Garfín (12:20 h), Gradefes (11:45 h), Nava de los Caballeros (12:40 h), Valle de Mansilla (10:25 h), Vega de los Arboles (10:55 h), Villiguer (10:00 h). Palazuelo de Eslonza (13:15 h).

Ruta 2 - 3. Miércoles 8. La Milla del Páramo (12:20 h), San Martín del Camino (11:40h), Villadangos del Páramo (10:00 h), Villavante (12:55 h).

Ruta 2 - 4. Jueves 9. Carneros (13:20 h), Castrillo de Cepeda (10:35 h), Fontoria de Cepeda (11:15 h), Sopena de Carneros (12:50 h), Sueros de Cepeda (10:00 h).

Ruta 2 - 5. Lunes 13. Vilecha (12:15 h), Villacedré (9:45 h).

Ruta 2 - 6. Martes 14. Albires (12:40 h), Matadeón de los Oteros (11:10 h), Matallana de Valmadrid (11:45 h), Santas Martas (10:45 h).

Ruta 2 - 7. Miércoles 15. Montejos del Camino (9:40 h), Robledo de la Valdconcina (10:45 h), Estébanez de la Calzada (11:30 h), Villarejo (12:15 h).

Ruta 2 - 8. Jueves 16. Luyego (12:00 h), Val de San Lorenzo (10:45 h), Villalibre de Somoza (12:25 h).

Ruta 2 - 9. Lunes 20. Mozóndiga (11:30h), Santovenia de la Valdconcina (9:45 h), Villar de Mazarife (12:20 h).

Ruta 2 - 10. Martes 21. Bercianos del Real Camino (12:00 h), El Burgo Ranero (12:30 h), Calzada del Coto (12:50 h), Gordaliza del Pino (11:15 h).

Ruta 2 - 11. Miércoles 22. Mataluenga (10:55 h), Cimanes del Tejar (10:15 h), Espinosa de la Ribera (11:20h), Riosoco de Tapia (11:00 h), Tapia de la Ribera (11:40 h), Villarrodrigo de Ordás (12:50 h).

Ruta 2 - 12. Jueves 23. Nistal de la Vega (13:30 h), Santibáñez de Valdeiglesias (10:00 h), Villares de Órbigo (10:30 h).

Ruta 2 - 13. Lunes 27. Galleguillos de Campos (11:35 h), Grajal de Campos (11:00 h), Joarilla de las Matas (12:45 h), Valdespino Vaca (12:15 h).

Ruta 2 - 14. Martes 28. Puente de Órbigo (13:05 h). Villamor de Órbigo (12:00 h), Hospital de Órbigo (10:30 h), San Feliz de Órbigo (11:40 h).

Ruta 2 - 15. Miércoles 1 y 29. Mansilla Mayor (12:10 h), Reliegos (11:00 h), Sahelices del Payuelo

(10:30 h), Villafañe (12:45 h), Villaverde de Sandoval (11:45h).

Ruta 2 - 16. Jueves 2 y 30. Crémenes (10:00 h), Posada de Valdeón (12:00 h).

Ruta 3 - 1. Lunes 6. La Ercina (12:20 h), Olleros de Sabero (10:30 h), Santa Olaja de la Varga (11:40).

Ruta 3 - 2. Martes 7. Gavilanes (12:30 h), Palazuolo de Órbigo (12:00 h), Quintanilla del Monte (10:00 h), Quintanilla del Valle (13:10 h), Turcia (11:40 h).

Ruta 3 - 3. Miércoles 8. Almanza (10:10 h), Quintana de Rueda (13:05 h), Valdepolo (12:25 h), Villamartín de Don Sancho (11:45 h).

Ruta 3 - 4. Jueves 9. Cembranos.

Ruta 3 - 5. Lunes 13. Cármenes (11:30h), Matallana de Torío (12:10 h), Robles de la Valcueva-Colegio (10:15 h).

Ruta 3 - 6. Martes 14. Miñambres (12:20 h), Posada y Torre (11:45 h), Ribas de la Valduerna (13:00 h), Valle de la Valduerna (11:10 h), Palacios de la Valduerna (10:15 h).

Ruta 3 - 7. Miércoles 15. Cabrer del Río (10:30 h), Cubillas de los Oteros (12:15 h), Fresno de la Vega (11:20 h), Jabares de los Oteros (12:50 h).

Ruta 3 - 8. Jueves 16. Nogarejas (12:15 h), Truchas (11:00 h).

Ruta 3 - 9. Lunes 20. Benazolve (13:20 h), Villalobar (12:50 h), Villafer (10:30 h), Villaquejida (11:10 h).

Ruta 3 - 10. Martes 21. Santa Olaja de la Ribera (13:00 h), Villaturiel (11:45h), Pobladura de Pelayo García (10:30 h).

Ruta 3 - 11. Miércoles 22. Audanzas del Valle (11:10 h), Laguna de Negrillos (12:30 h), Ribera de la Polvorosa (12:00 h).

Ruta 3 - 12. Jueves 23 Carbajal de la Legua (11:30 h), Cembranos (10:30 h).

Ruta 3 - 13. Lunes 27. Requejo de la Vega (13:00 h), San Cristóbal de la Polantera (11:10 h), San Román el Antiguo (11:40 h), Veguellina de Fondo (12:15 h), Villoria de Órbigo (10:30 h).

Ruta 3 - 14. Martes 28. Prioro (10:45 h), Puente Almuhey (11:30 h).

Ruta 3 - 15. Miércoles 1 y 29. Zambroncos (11:00 h), Laguna Dalgá (10:15 h), Regueras de Arriba (12:15 h), San Pedro de las Dueñas (11:30 h), Urdiales del Páramo (13:00 h).

Ruta 3 - 16. Jueves 2 y 30. Quintana y Congosto (11:20 h), Torneros de Jamuz (10:30 h), Acebes del Páramo (13:00 h), Matalobos del Páramo (12:35 h).

Ruta 4 - 1. Lunes 6. Boeza (13:15 h), Colinas del Campo (12:00 h), Espina de Tremor (11:00 h), Igüña (12:45 h), Tremor de Abajo (10:00 h).

Ruta 4 - 2. Martes 7. Castroquilame (13:30 h), Las Vegas de Yeres (13:45h), Lomba (11:15 h), Pombriego (12:45 h), Sigüeya (11:45 h), Silván (10:30 h).

Ruta 4 - 3. Miércoles 8. Castropodame (14:15 h), Matachana (11:00 h), San Román de Bembibre (9:30 h), Turienzo Castañero (12:30 h).

Ruta 4 - 4. Jueves 9. Berlanga del Bierzo (12:30 h), Langre (11:10 h), Lillo del Bierzo (13:15 h), San Miguel de Langre (12:00 h), Tombrio de Abajo (9:30 h), Tombrio de Arriba (10:30 h).

Ruta 4 - 5. Lunes 13. Canedo (13:20 h), Parada-seca (10:00 h), Posada del Bierzo (11:15 h). Carracedo del Monasterio (12:15 h).

Ruta 4 - 6. Martes 14. Cabañales de Arriba (10:00 h), Orallo (12:00 h), Robles de Laciana (13:30 h).

Ruta 4 - 7. Miércoles 15. Las Ventas de Albares (14:30 h), Noceda del Bierzo (10:00 h), Quintana de Fuseros (12:30 h).

Ruta 4 - 8. Jueves 16. Argayo del Sil (13:15 h), Páramo del Sil (10:00h h), Sorbeda del Sil (12:30 h).

Ruta 4 - 9. Lunes 20. Congosto (13:20 h), Santa Cruz de Montes (9:45 h), Santa Marina de Torre (11:15 h), Viloría (12:30 h).

Ruta 4 - 10. Martes 21. Carracedelo (11:30 h), Villaverde de la Abadía (9:30 h), Villamartín de la Abadía (13:45h).

Ruta 4 - 11. Miércoles 22. La Baña (09:45 h), Quintanilla de Losada (12:30 h).

Ruta 4 - 12. Jueves 23. Calamocos (12:30 h), San Miguel de las Dueñas (9:30 h), Villaverde de los Cestos (11:00 h).

Ruta 4 - 13. Viernes 24. Bárcena del Bierzo (13:15 h), Cabañas de la Dornilla (12:30 h), Corbón del Sil (9:30 h), Susaño del Sil (10:30 h).

Ruta 4 - 14. Lunes 27. Bárcena de la Abadía (9:45 h), Candín (12:45 h), Fontoria (10:45 h), Pereda de Ancares (12:00 h), Sésamo (13:45 h).

Ruta 4 - 15. Martes 28. Palacios del Sil (10:30 h), Santa Cruz del Sil (13:00 h), Tejado del Sil (9:45 h).

Ruta 4 - 16. Miércoles 29. Vilela (9:30 h), Viariz (11:00 h), Corullón (12:00 h), San Juan de la Mata (13:20 h), Cueto (14:10 h).

Ruta 4 - 17. Jueves 30. Quilós (9:30 h), Villadepalos (11:45 h).

Ruta 4 - 18. Viernes 6. Colegio Público de la Placa (09:30).

Ruta 5 - 1. Lunes 6. Campo (11:10 h), Molinaseca (13:00 h), Salas de los Barrios (10:15 h), Villar de los Barrios (10:35 h), San Cristóbal de Valdeusa (09:40 h), San Lorenzo (12:15 h).

Ruta 5 - 2. Martes 7. Puente de Domingo Flórez (11:30 h), Salas de la Ribera (9:40h), San Pedro de Trones (10:20 h).

Ruta 5 - 3. Miércoles 8. Almagarinos (1:00 h), Pobladura de las Regueras (11:10 h), Tremor de Arriba (10:00 h).

Ruta 5 - 4. Jueves 9. Arganza (12:45 h), Magaz de Abajo (10:35 h), Magaz de Arriba (11:45 h), Narayola (9:25 h).

Ruta 5 - 5. Viernes 10. Columbrianos (9:20 h), Cabañas Raras (11:15 h), Cortiguera (13:00 h).

Ruta 5 - 6. Lunes 13. Priaranza del Bierzo (9:25 h), Rimor (12:15 h), Santalla del Bierzo (10:30 h), Toral de Merayo (12:35 h), Villalibre de la Jurisdicción (11:30 h).

Ruta 5 - 7. Martes 14. Villager de Laciana (12:00 h), Sosas de Laciana (10:30 h).

Ruta 5 - 8. Miércoles 15. Albares de la Ribera (14:30 h), Folgoso de la Ribera (12:15 h), La Ribera de Folgoso (10:25 h).

Ruta 5 - 9. Jueves 16. Vega de Espinareda (11:00h h), Sancedo (9:25h).

Ruta 5 - 10. Lunes 20. Brañuelas (11:45 h), La Granja de San Vicente (12:45 h), Montealegre (11:10

h), San Andrés de las Puentes (9:45 h), Torre del Bierzo (13:30 h).

Ruta 5 - 11. Martes 21. Almazcara (12:15 h), Robledo de las Traviesas (11:00 h), Santo Tomás de las Ollas (9:15 h), Viñales (10:00 h).

Ruta 5 - 12. Miércoles 22. Cubillos del Sil (12:45 h), Fresnedo (11:55 h), Matarrosa del Sil (10:10 h), Villamartín del Sil (9:40 h).

Ruta 5 - 13. Jueves 23. Fuentes Nuevas (9:15h). San Andrés de Montejos (13:15 h).

Ruta 5 - 14. Viernes 24. Dehesas (11:45 h), Paradel del Río (10:15 h), Parandones (11:10 h), Sobrado (9:40 h).

Ruta 5 - 15. Lunes 27. Borrenes (12:40 h), Carucedo (11:45h), Lago de Carucedo (9:30 h), Las Médulas (11:00 h).

Ruta 5 - 16. Martes 28. Moreda (10:30 h), Otero (14:30 h), San Martín de la Moreda (12:45 h), San Pedro de Olleros (9:45 h), Valle de Finolledo (13:10 h).

Ruta 5 - 17. Miércoles 29. Ambasmestas (11:30 h), Balboa (12:15 h), Quintela de Balboa (12:45h), Trabado (9:30 h), Valtuille de Arriba (13:15 h), Vega de Valcarce (10:00 h).

Ruta 5 - 18. Jueves 30. Camponaraya (9:20 h), Hervededo (13:30 h).

Ruta 6 - 1. Lunes 6. Villar del Yermo (11:00), Bercianos del Páramo (11:40 h), San Pedro Bercianos (12:40 h), Villastrigo del Páramo (10:30 h), Zotes del Páramo (10:15 h).

Ruta 6 - 2. Martes 7. Armellada (9:50 h), La Milla del Río (11:20 h), Villaviciosa de la Ribera (12:40 h).

Ruta 6 - 3. Miércoles 8. Castrocalbón (10:15 h), Jiménez de Jamuz (12:00 h).

Ruta 6 - 4. Jueves 9. Calaveras de Arriba (10:15 h), Cea (13:00 h), Mozos de Cea (11 h), Renedo de Valderaduey (11:45 h), San Pedro de Valderaduey (12:10 h).

Ruta 6 - 5. Lunes 13. Destriana (11:30 h), Tabuyo del Monte (10:30 h).

Ruta 6 - 6. Martes 14. Algadefe de la Vega (10:45 h), Ardón (9:30 h h), Villamañán (11:40 h).

Ruta 6 - 7. Miércoles 15. Posadilla de la Vega (10:00 h), Santa María de la Isla (11:30 h), Santibáñez de la Isla (10:55 h), Velilla de la Reina (12:45 h).

Ruta 6 - 8. Jueves 16. Barrillos de Curueño (13:15 h), Cofiñal (10:30 h), Puebla de Lillo (11:00 h), Voznuevo (12:45 h).

Ruta 6 - 9. Lunes 20. Corbillos de los Oteros (12:00 h), Pajares de los Oteros (13:00 h), Palanquinos (10:50 h), Rebollar de los Oteros (11:30 h), Vega de Infanzones (10:00 h), Velilla de los Oteros (12:30 h).

Ruta 6 - 10. Martes 21. Pinos (12:20 h), San Emiliano (11:15 h), Huergas de Babia (10:30 h).

Ruta 6 - 11. Miércoles 22. Calaveras de arriba (10:30h), Mondreganes (11:20h), Santa Olaja de la Acción (11:50h), El Valle de las Casas (12:35 h).

Ruta 6 - 12. Jueves 23. Ferreras de Cepeda (10:15 h), Morriondo (11:00 h), Quintana 27. La Aldea del Puente (12:30 h), Sorriba (10:40 h), Vega de Monasterio (11:20 h), Villahibiera (11:45 h), Villapadierna (11:00 h).

Ruta 6 - 14. Martes 28. Pobladura del Bernesga (9:30 h), Sarriegos (11:00 h).

Ruta 6 – 15. Miércoles 29. Fontecha del Páramo (10:00 h), Palacios de Fontecha (10:30 h), Valdevimbre (12:05 h), Villibaña (11:20 h).

Ruta 6 – 16. Jueves 30. Oseja de Sajambre (12:30 h), Las Salas (10:30 h).

PA PALENCIA

Ruta 1. A1. Lunes 6 Y 27. Quintanadiez (9:45 h), Villarodrigo (10:05 h), Villambroz (10:25 h), S. Nicolás Real Camino (10:50 h), Moratinos (11:10 h), Terradillos Templarios (11:30 h), Ledigos (11:50 h), Población de Arroyo (12:15 h), Arroyo (12:30 h), Villalcón (12:45 h).

Ruta 2. A2. Martes 7 Y 28. Villamoronta (9:35 h), Villaturde (10:20 h), Villotilla (10:50 h), Calzada de los Molinos (11:20 h), Bustillo del Páramo (12:15 h), Calzadilla de la Cueva (12:45 h), Quintanilla de la Cueva (13:05 h), Cervatos de la Cueva (13:30 h).

Ruta 3. A3. Miércoles 8 Y 29. Congosto de Valdavia (10:10 h), Puebla de Valdavia (10:40 h), Buenavista de Valdavia (11:05 h), Tabanera de Valdavia (12:15 h), Ayuela de Valdavia (12:40 h), Valderrábano (13:00 h).

Ruta 4. A4. Jueves 9 Y 30. Castrillo de Don Juan (10:00 h), Cevico Navero (11:00 h), Villaconancio (11:50 h), Villaviudas (12:15 h), Reinoso de Cerrato (13:00 h), Soto de Cerrato (13:30 h).

Ruta 5. A5. Viernes 10. Magaz de Pisuerga (9:40 h), Hontoria de Cerrato (11:00 h), Tariago (11:45 h), Baños de Cerrato (12:50 h).

Ruta 6. A6. Lunes 13. Ventosa de Pisuerga (10:00 h), Villameriel (10:35 h), Calahorra de Boedo (11:00 h), Páramo de Boedo (11:30 h), Villaprovedo (12:00 h), Espinosa de Villagonzalo (12:30 h).

Ruta 7. A7. Martes 14. Capillas (10:00 h), Castro-mocho (10:30 h), Mazariegos (11:05 h), Cascón de la Nava (11:30 h), Villamartín de Campos (12:10 h).

Ruta 8. A8. Miércoles 15. Camporredondo de Alba (10:00 h), Villanueva de Arriba (11:20 h), Mantinos (12:00 h), Villalba de Guardo (12:30 h).

Ruta 9. A9. Jueves 16. Frechilla (10:00 h), Mazuecos de Valdeginete (10:30 h), Cisneros (10:55 h), Boadilla de Rioseco (12:05 h), Guaza de Campos (12:30 h).

Ruta 10. A10. Viernes 17. Piña de Campos (9:45 h), Población de Campos (10:25 h), Revenga de Campos (11:00 h), Villovieco (11:25 h), Villalcázar de Sirga (12:00 h), San Mamés de Campos (12:30 h), Villanueva del Río (13:00 h).

Ruta 1. B1. Lunes 13. San Andrés de la Vega (10:00 h), Villota del Páramo (10:30 h), Santervás de la Vega (11:00 h), Pedrosa de la Vega (11:55 h), Bustillo de la Vega (12:25 h), Lagunilla de la Vega (12:50 h), Santillán de la Vega (13:10 h), Renedo de la Vega (13:15 h).

Ruta 2. B2. Martes 14. Roscales de la Peña (9:50 h), Castrejón de la Peña (10:20 h), Villaverde de la Peña (10:50 h), Aviñante (11:20 h), Respanda de la Peña (11:50 h), Riosmenudos (12:15 h).

Ruta 3. B3. Miércoles 15. Abia de las Torres (9:45 h), Villasila de Valdavia (10:30 h), Villanuño de Valdavia (11:00 h), Bárcena de Campos (11:20 h), Castrillo de Villavega (11:45 h), Villasarracino (12:10 h), Villaherreros (12:40 h), Villadiezma (13:10 h).

Ruta 4. B4. Jueves 16. Villaumbrales (9:40 h), Beceril de Campos (10:20 h), Fuentes de Nava (11:30 h), Autillo de Campos (13:00 h), Abarca de Campos (13:40 h).

Ruta 5. B5. Viernes 17. Boadilla del Camino (10:00 h), Boadilla del Camino (10:40 h), Santoyo (11:10 h), Támara de Campos (11:40 h), Valdespina (12:10 h), Villajimena (12:45 h).

Ruta 6. B6. Lunes 20. Brañosa (10:00h), San Cebrían de Muda (11:05 h), Barrio de San Miguel (11:25 h), Mudá (11:40 h), Quintanaluengos (12:00h), Salinas de Pisuerga (12:25 h).

Ruta 7. B7. Martes 21. Requena de Campos (10:00 h), Lantadilla (10:35 h), Itero de la Vega (11:05 h), Melgar de Yuso (11:35 h), Valbuena (12:30 h), Villalaco (12:55 h), Cordovilla la Real (13:30 h).

Ruta 8. B8. Miércoles 1 y 22. Fresno del Río (10:00 h), Pino del Río (10:25 h), Acera de la Vega (10:45 h), Villosilla de la Vega (11:20 h), Poza de la Vega (11:50 h), Barrios de la Vega (12:15 h), Lobera (12:45 h).

Ruta 9. B9. Jueves 2 y 23. Payo de Ojeda (10:00 h), Miciecos de Ojeda (10:20 h), Báscones de Ojeda (10:55 h), Revilla de Collazos (11:30 h), Collazos de Boedo, (11:50 h), Olea de Boedo (12:20 h), Sotobañado y Priorato (12:45 h).

Ruta 10. B10. Viernes 3 y 24. Monzón de Campos (9:35 h), Fuentes de Valdepero (12:05 h), Valdeolmillos (12:30 h), Villamediana (12:55 h).

Ruta 1. C1. Lunes 20. Bahillo (9:50 h), Villota del Duque (10:15 h), Gozón de Ucieza (10:45 h), Villaproviado (11:10 h), Quintanilla de Onsoña (11:35 h), Villantodrigo (12:00 h), Villarmienzo (12:30 h), La Serna (13:05 h).

Ruta 2. C2. Martes 21. Cevico de la Torre (9:40 h), Población de Cerrato (11:00 h), Alba de Cerrato (11:45 h), Castrillo de Onielo (12:15 h).

Ruta 3. C3. Miércoles 1 y 22. San Salvador de Cantamuda (10:15 h), Arbejal (11:00 h), Dehesa de Montejo (11:45 h), Perazancas de Ojeda (12:10 h), Cozuels de Ojeda (12:40 h), La Vid de Ojeda (13:00 h).

Ruta 4. C4. Jueves 2 y 23. Quintana del Puente (9:20 h), Cobos de Cerrato (10:00 h), Espinosa de Cerrato (10:30 h), Antigüedad (11:15 h), Tabanera de Cerrato (11:45 h), Valdecañas de Cerrato (12:20 h).

Ruta 5. C5. Viernes 3 y 24. Villoldo (10:10 h), Manquillos (10:35 h), San Cebrían de Campos (11:00 h), Ribas de Campos (11:45 h), Amusco (12:10 h).

Ruta 6. C6. Lunes 6 y 27. Cardeñosa de Volpejera (9:45 h), Villamuera de la Cueva (10:05 h), Villanueva del Rebollar (10:35 h), Abastas (11:00 h), Añoza (11:20 h), Villatoquite (11:50 h), Villalumbroso (12:15 h).

Ruta 7. C7. Martes 7 y 28. Villalobón (9:45 h), Palenzuela (11:15 h), Herrera de Valdecañas (11:30), Villodrigo (12:00 h).

Ruta 8. C8. Miércoles 8 y 29. Camesa de Valdivia (9:50 h), Quintanilla de las Torres (10:15 h), San Cebrían de Muda (11:00 h), Mudá (11:30 h), Quintanaluengos (11:50 h), Salinas de Pisuerga (12:15 h).

Ruta 8. C8. Miércoles 8 y 29. Mave (10:10 h), Nogaes de Pisuerga (10:40 h), Prádanos de Ojeda (11:00 h), Naveros de Pisuerga (12:10 h), Santillana de Campos (12:50 h).

Ruta 9. C9. Jueves 9 y 30. Pedraza de Campos (9:35 h), Torremormojón (10:00 h), Villerías de Campos (10:15 h), Meneses de Campos (10:40 h), Ampudia (11:15 h), Santa Cecilia del Alcor (12:45 h), Autilla del Pino (13:10 h).

Ruta 10. C10. Viernes 10. Husillos (9:30 h), Grijota (10:00 h).

SA SALAMANCA

Ruta 1 – 1. A. Lunes 27. Tarazona de Guareña (10:00 h), Arabayona de Mógica (11:15 h), Palaciosrubios (12:45), Cantaracillo (13:30), Aldeaseca de la Frontera (15:30) h.

Ruta 2 – 2. Martes 28. Martiago (10:00 h), Aldea del Obispo (12:30 h), Espeja (14:00) h).

Ruta 3 – 3. A. Miércoles 1 y 29. Vecinos (09:30 h), Robliza de Cojos (12:00 h), Aldehuela de la Bóveda (13:00 h), Matilla de los Caños del Río (Colegio 10:20 h, Plaza 15:30 h).

Ruta 4 – 4. A. Jueves 20 y 30. Reina Sofía (9:00 h), Monleras (11:15 h), Villaseco de los Reyes (13:00 h), Gejo de los Reyes (13:30 h), Calzada de Don Diego (16:00) h).

Ruta 5 – 5. A. Lunes 6. Navasfrías (11:00 h), El Payo (13:00 h), La Encina (15:45 h), El Bodón (Colegio 9:30 h Plaza 16:20 h).

Ruta 6 – 6. A. Martes 7. San Martín del Castañar (9:40 h), Villanueva del Conde (10:45 h), Garcibuy (11:30 h), Miranda del Castañar (12:30 h).

Ruta 7–7. Miércoles 8. Pedraza de Alba (10:30 h), Larrodrido (11:45 h), Horcajo Medianero (12:30 h), Anaya de Alba (13:30 h), Garcihernández (Colegio 9:30 h - Colegio 15:30 h).

Ruta 8 – 8. Jueves 9. Colegio Reina Sofía (9:00 h), Cilloruelo (12:00 h), Nuevo Naharros (13:15 h), Peñabravo (16:00) h).

Ruta 9 – 9.A. Viernes 17. Herguiejuela de la Sierra (9:45 h), Madroñal (11:00 h), Cepeda (12:00 h), Sotoserrano (13:10) h).

Ruta 10 – 10.A. Martes 14. Encinas de Abajo (9:00 h), Nuevo Francos (11:30 h), Calvarrasa Abajo (Colegio 12:10 h - Plaza 15:30 h).

Ruta 11 – 11 .A. Miércoles 15. Galindo y Perahuy (9:30 h), Barbadillo (10:40 h), Unidad de Rehabilitación (Montalvos) (13:00 h), Villagonzalo de Tormes (15:45) h).

Ruta 12 – 12. A. Jueves 16. Serradilla del Arroyo (10:00 h), Monsagro (11:10 h), Nava de Francia (13:00 h), Navarredonda de la Rinconada (15:30) h).

Ruta 13 – 13 (A). Lunes 20. Nava de Sotrobal (9:30 h), Peñarandilla (10:20 h), Tordillos (11:20 h), Machacón (13:00 h), Villaflores (15:45) h).

Ruta 13 – 13 (B). Lunes 20. Saucelle (10:00 h), Vilvestre (11:30 h), Mieza (12:50 h), El Milano (15:00 h), Villasbuenas (15:30 h).

Ruta 14 – 14. A. Martes 21. Mogarras (9:30 h), Las Casas del Conde (11:00 h), Sequeros (12:00 h), El Cabaco (13:30 h), Narras de Matalayegua (15:30 h).

Ruta 15 – 15. A. Miércoles 22. Calvarrasa de Arriba (9:00 h), Valdecarros (12:30 h), Navales (Colegio 11:40 h- Plaza 15:15 h).

Ruta 16 – 16. A. Jueves 23. Encina de San Silvestre (9:30 h), Villaseco de los Gamitos (10:15 h), Villar de Peralonso (11:30 h), Cipérez (12:15 h), El Cubo de Don Sancho (Colegio 13:30 h- Plaza 15:30 h).

Ruta 1 – 1. B. Lunes 27. Bermellar (10:10 h), Aldeadávila de la Ribera (11:20 h), Cabeza de Caballo (15:05), Valderodrigo (15:50 h).

Ruta 2 – 2. B. Martes 28. Linares de Riofrío (9:00 h), Castillejo de Salvatierra (12:00 h), Pedrosillo de los Aires (13:10 h), Monterrubio de la Sierra (14:00 h), Morille (16:00 h).

Ruta 3 – 3. B. Miércoles 29. Gallegos de Argañán (9:45 h), Villar del Ciervo (11:45 h), Villar de la Yegua (13:10 h), Castillejo de Martín Viejo (14:15 h).

Ruta 4 – 4 (A). Jueves 30. Nuevos Amatos (9:45 h), Babilafuente (Colegio 09:45 h- Plaza 12:30 h), Villorueta (15:00 h).

Ruta 4–4 (B). Jueves 30. Babilafuente (Colegio 09:45 h-Plaza 12:30 h), Villorueta(15:00 h).

Ruta 5 – 5. B. Lunes 6. Castellanos de Villiquera (9:00 h), Torresmenudas (10:00 h), Valverdón (11:00 h), Aldeatejada (Colegio 12:30 h – Plaza 15:15).

Ruta 6 – 6. B. Martes 7. Aldehuela de Yeltes (10:00 h), Alba de Yeltes (11:00 h), Morasverdes (12:15 h), El Maíllo (13:10 h).

Ruta 7 – 7. Miércoles 8. Alaraz (9:15 h), Santiago de la Puebla (11:15 h), Bóveda del Río Almar (12:20 h), Mancera de Abajo (13:25 h).

Ruta 8 – 8. B. Jueves 9. Huerta (9:30 h), Villoria (Colegio 12:10 h- Plaza 15:40 h).

Ruta 9 – 9. B. Viernes 17. San Esteban de la Sierra (9:45 h), Valero (12:00 h), San Miguel de Valero (13:10 h), Escorial de la Sierra (16:00 h).

Ruta 10 – 10. B. Martes 14. La Fregeneda (9:50 h), Hinojosa de Duero (11:15 h), Sobradillo (13:10 h), Cerralbo (15:40 h).

Ruta 11 – 11. B. Miércoles 15. Rollán (Colegio 9:30 h- Plaza 10:00 h), Santa María de Sando (12:00 h), Villarmayor (13:00 h), Golpejas (15:20 h) Vega de Tirados (16:00 h).

Ruta 12 – 12. B. Jueves 16. Tardáguila (9:20 h), La Vellés (10:00 h), Pedrosillo el Ralo (Plaza 11:00 h- Colegio 11:30 h), San Cristóbal de la Cuesta (12:45 h), Peñasolana (15:45 h).

Ruta 13 – 13. Lunes 20. Saucelle (10:00 h), Vilvestre (11:30 h), Mieza (12:50 h), El Milano (15:00 h), Villasbuenas (15:30 h).

Ruta 14 – 14. B. Martes 21. Añover de Tormes (9:30 h), Santiz (10:30 h), Zamayón (11:45 h), Aldearrodrigo (13:00 h), Aldeaseca de la Armuña (15:30 h).

Ruta 15 – 15. B. Miércoles 22. Villares de Yeltes (10:00 h), Villavieja de Yeltes (11:40 h) Yecla de Yeltes (12:25 h), Guadramiro (13:20 h), Parelejos de Abajo (15:20 h).

Ruta 16 – 16. B. Jueves 23. Calzada de Valdunciel (Colegio 9:15 h – Plaza 10:15 h - Guardería 11:00 h), Topas (11:30 h), Valdelosa (13:30 h), Forfoleda (15:45 h).

Ruta 1 – 1. C. Lunes 27. Puebla de Yeltes (10:00 h), Sepulcro Hilario (11:10 h), Cabrillas (12:30 h), Martín de Yeltes (15:30 h).

Ruta 2 – 2. C. Martes 28. Valdelamatanza (10:00 h), Lagunilla (11:30 h), Montemayor del Río (13:50 h).

Ruta 3. 3. C. Miércoles 29. Aldealengua (9:30 h), Aldearrubia (11:10 h), Pedroso de la Armuña (12:40 h), Espino de la Orbada (13:40 h), Parada de Rubiales (15:45 h).

Ruta 4. 4. C. Jueves 30. Encinas de Arriba (9:45 h), Sieteiglesias de Tormes (11:30 h), Fresno de Alhándiga (12:45 h), Beleña (13:15 h).

Ruta 5. 5. C. Lunes 6. San Pedro de los Rozados (9:30 h), Las Veguillas (11:00 h), Frades de la Sierra (11:45 h), Fuenterrebollo de Salvatierra (13:10 h).

Ruta 6. 6. C. Martes 7. Bogajo (10:15 h), Bañobarez (11:45 h), San Felices de los Gallegos (13:30 h).

Ruta.7. 7. Miércoles 8. Peñacaballera (9:50 h), Puerto de Béjar (11:30 h), Cantagallo (12:40 h), Sorihuela (13:50 h).

Ruta.8. 8. C. Jueves 9. Sancti Spiritus (9:45 h), Retortillo (11:55 h), Boada (12:45 h), San Muñoz (15:30 h)

Ruta 9. 9. C. Viernes 17. Ledrada (10:00 h), Valdelacasa (11:55 h), Cristóbal (13:10 h), Santibáñez de la Sierra (13:30 h).

Ruta 10. 10. C. Martes 14. Masueco de la Ribera (10:00 h), Pereña de la Ribera (11:00 h), Trabanca (12:15 h), Almendra (12:55 h), Juzbado (15:20 h), Almenara de Tormes (16:00 h)

Ruta 11. 11. C. Miércoles 15. Peñaparda (10:00 h), Villarubias (11:40 h), Robleda (12:30 h), El Saugo (13:45 h)

Ruta 12. 12. C. Jueves 16. Florida de Liébana (10:00 h), Parada de Arriba (11:35 h), Mozarbez (13:00 h), Las Torres (15:30 h).

Ruta 13. 13. C. Lunes 20. Montejo (9:30 h), La Maya (10:45 h), Galinduste (12:00 h), Armenteros (15:30 h).

Ruta 14. 14. C. Martes 21. Monterrubio de La Armuña: Colegio (9:15 h) / Plaza (15:45 h), Castellanos de Moriscos (11:00 h).

Ruta 15. 15. Miércoles 22. Gomecello (9:30 h), Rágama (12:20 h), Paradinas de San Juan: Colegio (13:00 h) / Plaza (13:30 h), Villar de Gallimazo (15:40 h).

Ruta 15. 15B. miércoles 22. Pitiegua (9:15 h), Gomecello (9:30 h), Rágama (12:20 h), Paradinas de San Juan: Colegio (13:00 h) /Plaza (13:30 h), Villar de Gallimazo (15:40 h)

Ruta 16. 16. Jueves 23. La Alberguería de Argañán (10:10 h), Puebla de Azaba (11:10 h), Ytuero de Azaba (12:50 h), Pellarodríguez (15:45 h)

SE

SEGOVIA

Ruta 1- 1 (A). Sin servicio. Ortigosa del Monte (9:15 h), Otero de Herreros (10:45 h), Vegas de Matute (12:30 h)

Ruta 1- 1 (B). Sin servicio. Muñoveros (9:00 h), El Guijar (9:30 h), El Cubillo (10:00 h), Caballar (11:00 h), Torreiglesias (11:30 h), La Higuera (12:00 h).

Ruta 1- 1 (C). Sin servicio. Navas de Riofrío (9:30 h), La Losa (11:15 h).

Ruta 2- 2 (A). Sin servicio. Santiuste de San Juan Bautista (10:00 h), Nieva (11:15 h), Anaya (12:00 h), Garcillán (12:40 h).

Ruta 2 – 2 (B). Sin servicio. Arroyo de Cuéllar (9:30 h), Chañe (11:00 h), Chatún (12:15 h).

Ruta 2 – 2 (C). Sin servicio. Marugán (9:30 h), Muñopedro (11:45 h).

Ruta 3 – 3 (A). Miércoles 1. Santa María La Real de Nieva (9:30 h), Martín Muñoz de las Posadas (11:00 h), Juarros de Voltoya (12:20 h).

Ruta 3 – 3 (B). Miércoles 1. Donhierro (9:00 h), Montejo de Arévalo (9:35 h), Tolocirio (10:45 h), Martín Muñoz de la Dehesa (11:15 h), Rapariegos (12:00 h), San Cristóbal de la Vega (12:30 h).

Ruta 3 – 3 (C). Miércoles 1. Abades (9:30 h), Lastras del Pozo (13:00 h).

Ruta 4 – 4 (B). Jueves 2. Villeguillo (10:00 h), Ciruuelos de Coca (10:40 h), Villagonzalo de Coca (11:15 h), Fuente de Santa Cruz (12:00 h).

Ruta 4 – 4 (A). Jueves 2. Villaverde de Íscar (9:30 h), Fresneda de Cuéllar (11:30 h).

Ruta 4 – 4 (C). Jueves 2. Bernardos -Colegio (9:30 h)- Plaza (11:45), Miguelañez (11:30 h), Armuña (12:50 h).

Ruta 5 – 5 (A). Lunes 6. Valledado (10:00 h), San Cristóbal de Cuéllar (12:30 h).

Ruta 5 – 5 (B). Lunes 6. Otones de Benjumea (9:00 h), Pinillos de Polendos (10:00 h), Palazuelos de Eresma (infantil, 1º y 2º E.P.) (11:30 h).

Ruta 5 – 5 (C). Lunes 6. Sanchoñu (9:30 h), Dehesa Mayor (11:45 h), Pinarnegrillo (12:45 h).

Ruta 6 – 6 (A). Martes 7. Trescasas (9:15 h), Bernuy de Porreros (11:45 h).

Ruta 6 – 6 (B). Martes 7. Gomezserracín (9:00 h), Pinarejos (10:30 h), Mudrián (11:30 h).

Ruta 6 – 6 (C). Martes 7. Mata de Cuéllar (9:30 h), Remondo (11:15 h).

Ruta 7 – 7 (A). Miércoles 8. Frumales (10:00 h), Olombrada (11:00 h).

Ruta 7 – 7 (B). Miércoles 8. Fuente el Olmo de Fuentidueña (9:30 h), Torrecilla del Pinar (10:15 h), Fuentesauco de Fuentidueña (11:40 h), Hontalbilla (12:20 h).

Ruta 7 – 7 (C). Miércoles 8. Parque Robledo (9:15 h), Valsain (10:15 h).

Ruta 8 – 8 (A). Jueves 9. Escarabajosa de Cabezas (9:30 h), Roda de Eresma (10:45 h), Valseca (11:30 h), Los Huertos (12:30 h).

Ruta 8 – 8 (B). Jueves 9. Añe (9:00 h), Martín Miguel (10:00 h), La Lastrilla (infantil, 1º y 2º E.P.) (12:00 h).

Ruta 8 – 8 (C). Jueves 9. Sangarcía- Colegio (9:40 h)- Plaza (11:00 h), Jemuñuño (12:00 h), Etreros (13:00 h).

Ruta 9 – 9 (A). Lunes 13. Cabezuela (9:30 h), Sebúlcór (11:10 h), San Pedro de Gaillos (12:15 h).

Ruta 9 – 9 (B). Lunes 13. Samboal (9:30 h), Narros de Cuéllar (11:15 h), Campo de Cuéllar (11:15 h).

Ruta 9 – 9 (C). Lunes 13. Zarzuela del Pinar (9:30 h), Aldea Real (11:30 h).

Ruta 10 – 10 (A). Martes 14. Fuenterrebollo (10:00), Carrascal del Río (11:15 h), Veganzones (12:00 h).

Ruta 10 – 10 (B). Martes 14. Collado Hermoso (9:00 h), Castillejo de Mesleón (10:00 h), Boceguillas (11:00 h).

Ruta 10 – 10 (C). Martes 14. Sepúlveda (9:15 h), Navares de Enmedio (12:00 h), Barbolla (12:40 h)

Ruta 11 – 11 (A). Miércoles 15. Matabuena (9:00 h), Arcones (10:15 h), Prádena (11:00 h).

Ruta 11 – 11 (B). Miércoles 15. Tizneros (9:00 h), Torrecaballeros (10:00 h).

Ruta 11 – 11 (C). Miércoles 15. Codorniz (9:30 h), Aldehuela del Condonal (11:00 h), Moraleja de Coca (12:45 h).

Ruta 12 – 12 (A). Jueves 16. Torre Val de San Pedro (9:30 h), Requijada (10:00 h), La Velilla (10:45 h), Valleruela de Pedraza (11:20 h), La Matilla (12:10 h), Valleruela de Sepúlveda (12:35 h)

Ruta 12 – 12 (B). Jueves 16. Brieua (9:00 h), Barsardilla (9:30 h), Palazuelos de Eresma (3º, 4º, 5º, 6º E.P. y adultos (10:30 h).

Ruta 12 – 12 (C). Jueves 16. Villacastín – Colegio (9:30 h) – Plaza (12:00 h)

Ruta 13 – 13 (A). Lunes 20. Campo de San Pedro (10:00 h), Cedillo de la Torre (11:10 h), Bercimuel (12:00 h).

Ruta 13 – 13 (B). Lunes 20. La Lastrilla 3º, 4º, 5º y 6º E.P. y adultos (9:00 h), Espirido (12:00 h).

Ruta 13 – 13 (C). Lunes 20. Navas de San Antonio (9:30 h), Estación de El Espinar (12:00 h)

Ruta 14 – 14 (A). Martes 21. Encinas (10:00 h), Grajera (10:50 h), Sequera de Fresno (11:30 h), Fresno de Cantespino (11:50 h).

Ruta 14 – 14 (B). Martes 21. Lovingos (10:00 h), Moraleja de Cuéllar (10:30 h), Fuentepiñel (11:05 h), Cozuelos de Fuentidueña (11:35 h), Lastras de Cuéllar (12:15 h).

Ruta 14 – 14 (C). Martes 21. Zarzuela del Monte (9:30 h), Ituero y Llama (11:15 h), Labajos (12:15 h).

Ruta 15 – 15 (A). Miércoles 22 Corral de Ayllón (10:00 h), Santa María de Rianza (10:50 h), Saldaña de Ayllón (11:30 h), Ribota (12:10 h).

Ruta 15 – 15 (B). Miércoles 22. Navafría (9:00 h), Las Rades (10:45 h), Pedraza (11:30 h), Santiuste de Pedraza (12:30 h).

Ruta 15 – 15 (C). Miércoles 22. Sotosalbos (9:00 h), Santo Tomé del Puerto (10:00 h), Cerezo de

Arriba (11:00 h), Cerezo de Abajo (11:45 h), Casla (12:30 h).

Ruta 16 – 16 (A). Jueves 23. Montejo de la Vega (10:15 h), Valdevacas de Montejo (11:00 h), Villaverde de Montejo (11:40 h).

Ruta 16 – 16 (B). Jueves 23. Escalona del Prado (9:00 h), Aguilafuente (11:15 h), Sauquillo de Cabezas (12:30 h).

Ruta 16 – 16 (C). Jueves 23. San Miguel de Bernuy (10:00 h), Fuentesoto (10:45 h), Fuentidueña (11:45 h).



Ruta 1 – 1. Lunes 13 Y 27. Soto de San Esteban (10:10 h), Castillejo de Robledo (10:55 h) y Langa de Duero (11:50 h).

Ruta 2 – 2. Martes 14 Y 28. Retortillo de Soria (9:40 h), Montejo de Tiernes (11:15 h), Liceras (12:00 h), Morcuera (12:45 h) y Atauta (13:15 h).

Ruta 3 – 3. Miércoles 1, 15 y 29. Abejar (10:00 h), Montenegro de Cameros (11:30 h) y Fuentecantos (13:45 h).

Ruta 4 – 4. Jueves 2 y 16. Salduero (10:00 h), Molinos de Duero (10:40 h), Cabrejas del Pinar (12:00 h), Cidones (13:00 h) y Fuentetoba (14:00 h).

Ruta 5 – 5. Viernes 3 y 17. Casarejos (10:30 h), Vadillo (11:10 h), Talveila (11:45 h), Cubilla (13:30 h), Muriel Viejo (13:00 h) y Herreros (13:45 h).

Ruta 6 – 6. Lunes 6 y 20. Fuensaúco (9:45 h), Pozalmuro (10:15 h), Matalabreras (10:40 h), Castilruiz (11:30 h), Trévago (12:00 h), Fuentes de Magaña (12:40 h) y Magaña (13:30 h).

Ruta 7 – 7. Martes 7 y 21. Fuentefresno (9:15 h), Yanguas (10:45 h), Villar del Río (11:45 h), Huérteles (13:30 h), Torrearevalo (12:45 h), Fuentelsaz de Soria (13:30 h) y Buitrago (14:00 h).

Ruta 8 – 8. Miércoles 8 y 22. Monteagudo de las Vicarías (9:10 h), Fuentelmonge (10:05 h), Torlengua (10:25 h), Serón de Nágima (10:55 h), Deza (13:00 h).

Ruta 9 – 9. Jueves 9 y 23. Medinaceli (9:00 h), Santa María de Huerta (11:30 h), Almaluez (12:25 h), Utrilla (12:45 h), Aguaviva de la Vega (13:10 h).

Ruta 10 – 10. Viernes 10 y 24. Reznos (9:45 h), Ciria (10:10 h), Borobia (10:50 h), Cueva de Ágreda (12:00 h), Noviercas (12:40 h) y Almenar (13:30 h).

Ruta 1 – 1. Lunes 13 y 27. Matamala de Almazán (10:00 h), Matute de Almazán 11 h, Tardelcuende (11:30 h), Quintana Redonda (13:00 h) y Las Cuevas de Soria (14:00 h).

Ruta 2 – 2. Martes 14 y 28. Muriel de la Fuente (10 h), Blacos (10:30 h), Torreblacos (10:55 h), Rioseco de Soria (11:20 h), Tajueco (12:40 h), Valderrodilla (13:20 h) y Fuentepiñilla (13:50 h).

Ruta 3 – 3. Miércoles 1, 15 y 29. Valdenebro (10:15 h), Recuerda (10:50 h), Gormaz (11:40 h), Quintanas

de Gormaz (12:05 h), Bayubas de Abajo (13:00 h), y Bayubas de Arriba (13:40 h).

Ruta 4 – 4. Jueves 2 y 16. Cobertelada (10:10 h), Villasayas (10:35 h), Barahona (11:00 h), Barcones (13:05 h), Arenillas (12:30 h), Catojar (13:40 h) y Marazovel (11:50 h).

Ruta 5 – 5 (B). Viernes 3 y 17. Los Rábanos, Renieblas, Almajano, Los Villares de Soria, Pedraza, Garray y Golmayo.

Ruta 6 – 6. Lunes 6 y 20. Villálvaro (10:15 h), Zayas de Torre (10:55 h), Zayas de Báscones (11:20 h), Zayuelas (11:35 h), Fuentearmegil (12:05 h), Valdealbín (12:35 h), Nafría de Utero (13:00 h) y Utero (13:15 h).

Ruta 7 – 7. Martes 7 y 21. Espejón (10:15 h), Espeja de San Marcelino (11:05 h), Orillares (11:25 h), Alcubilla de Avellaneda (12:00 h), Quintanilla de Nuño Pedro (12:30 h), Guijosa (12:50 h) y Santa María de las Hoyas (13:15h).

Ruta 8 – 8. Miércoles 8 y 22. San Felices (10:00 h), Añavieja (11:10 h), Valverde (12:50 h), Dévanos (13:30 h) y Muro (13:30 h).

Ruta 9 – 9. Jueves 9 y 23. El Royo (10:15 h), Sotillo del Rincón (11:00 h), Valdeavellano de Tera, (11:30 h), Rebollar (12:30 h), Tera (13:00 h), Gallinero (13:45 h) y San Andrés de Soria (14:05 h).

Ruta 10 – 10. Viernes 10 y 24. Cubo de la Solana (9:40 h), Barca (10:30 h), Velamazán (11:15 h), Tejado (12:30 h) y Gómara (13:00 h).



Ruta 1. 1. Lunes 6 y 20. Vega de Ruiponce (10:00 h), Santervás de Campos (10:25 h), Melgar de Arriba (11:00 h), Melgar de Abajo (11:30 h), Monasterio de Vega (12:00 h), Saelices de Mayorga (12:30 h), Castrotopo de Valderaduey (13:10 h).

Ruta 2. 2. Martes 7 y 21. Mucientes (9:00 h), Wamba (10:50 h), Castrodeza (11:30 h), Ciguñuela (12:20 h).

Ruta 3. 3. Miércoles 8 y 22. San Pedro de Latarce (9:30 h), Villanueva de los Caballeros (10:45 h), Villagarcía de Campos (11:20 h), Villardefrades (12:10 h), Tiedra (12:30 h).

Ruta 3. 3B. Miércoles 8 y 22. San Pedro de Latarce (9:30 h), Villanueva de los Caballeros (10:45 h), Villardefrades (12:10 h), Tiedra (12:30 h).

Ruta 4. 4. Jueves 9 y 23. Tordehumos (9:30 h), Uruña (10:15 h), San Cebrían de Mazote (11:00 h), Castromonte (12:00 h), La Mudarra (12:45 h).

Ruta 5. 5. Viernes 10 y 24. Villanubla (9:10 h).

Ruta 6. 6. Lunes 13 y 27. Becilla de Valderaduey (9:30 h), Urones de Castroponce (10:20 h), Unión de Campos (10:50 h), Quintanilla del Molar (11:30 h), Valdunquillo (12:30 h).

Ruta 7. 7. Martes 14 y 28. Palazuelo de Vedija (9:30 h), Bolaños de Campos (10:15 h), Aguilar de Campos (11:00 h), Ceinos de Campos (11:45 h), Herrín de Campos (12:50 h).

Ruta 8. 8. Miércoles 1, 15 y 29. Campos Góticos (9:30 h).

Ruta 9. 9. Jueves 2, 16 y 30. Villabragima (9:30 h), Morales de Campos (11:30 h), Villafrechos (12:10 h), Santa Eufemia del Arroyo (13:00 h).

Ruta 1. 1. Lunes 6 y 20. Piñel de Abajo (9:40 h), Piñel de Arriba (10:25 h), Encinas de Esgueva (11:10 h), Canillas de Esgueva (12:05 h), Fombellida (12:50 h)

Ruta 2. 2. Martes 7 y 21. Esguevillas de Esgueva (9:30 h), Amusquillo (11:25 h), Villafuerte (12:00 h), Piña de Esgueva (12:45 h).

Ruta 3. 3. Miércoles 8 y 22. La Parrilla (9:20 h), Vitoria del Henar (10:45 h), San Miguel del Arroyo (11:55 h).

Ruta 3.3 B. Miércoles 22. Camporredondo (13:30 h).

Ruta 3.3. Miércoles 8. Santiago del Arroyo (13:30 h).

Ruta 4. 4. Jueves 9 y 23. Villabañez (9:30 h), Villavaquerín (11:10 h), Castriello-Tejeriego (12:00 h), Villanueva de los Infantes (12:45 h), Villarmentero de Esgueva (13:40 h).

Ruta 5. 5. Viernes 10 y 24. Corcos del Valle (9:00 h), Trigueros del Valle (9:30 h), Cubillas de Santa Marta (10:30 h), Valoria la Buena (11:15 h), San Martín de Valvení (13:00 h)

Ruta 6. 6. Lunes 13 y 27. Castronuevo de Esgueva (9:30 h), Olmos de Esgueva (10:30 h), Villaco (11:30 h), Castroverde de Cerrato (12:20 h), Torre de Esgueva (13:00 h).

Ruta 7. 7. Martes 14 y 28. Traspinedo (9:15 h), Cogeces del Monte (11:25 h), Torrescárcela (12:50 h), Bahabón de Valcorba (13:30 h).

Ruta 8. 8. Miércoles 15 y 29. Aldea de San Miguel (9:30 h), La Pedraja de Portillo (10:10 h), Herrera de Duero (12:40 h)

Ruta 9. 9. Jueves 16 y 30. Quintanilla de Onésimo (9:15 h), Olivares de Duero (11:20 h), Valbuena de Duero (12:20 h), San Bernardo (13:05 h).

Ruta 1. 1. Viernes 6 y 20. San Llorente del Valle (10:00 h), Corrales de Duero (10:30 h), Valdearcos de la Vega (11:00 h), Bocos de Duero (11:30 h), Curiel de Duero (12:05 h), Pesquera de Duero (12:45 h)

Ruta 2. 2. Martes 7 y 21. Canalejas de Peñafiel (9:45 h), Fompedraza (10:30 h), Langayo (11:15 h), Quintanilla de Arriba (12:00 h), Sardón de Duero (12:45 h)

Ruta 3. 3. Miércoles 8 y 22. Pozaldez (9:30 h), Alcazarén (11:00 h), Megeces (12:25 h), Cogeces de Iscar (13:10 h).

Ruta 4. 4. Jueves 9 y 23. Fresno El Viejo (9:30 h), Torrecilla de la Orden (12:30 h).

Ruta 5. 5. Viernes 10 y 24. Pozal de Gallinas (9:30 h), La Zarza (11:15 h), San Pablo de la Moraleja (12:05 h) San Vicente del Palacio (12:45 h).

Ruta 6. 6. Lunes 13 y 27. Bobadilla del Campo (9:30 h), Brahojos de Medina (10:50 h), El Campillo (11:35 h), Nueva Villa Torres (12:10 h), Villaverde de Medina (12:45 h).

Ruta 7. 7. Martes 14 y 28. Ataquines (9:30 h), Salvador de Zapardiel (12:05 h), Lomoviejo (12:45 h).

Ruta 8. 8A. Miércoles 1, 15 y 29. Rubí de Bracamonte (9:30 h), Fuente El Sol (10:30 h), Cervillejo

de la Cruz (11:05 h), Velascálvaro (11:45 h), Rodilana (12:55 h).

Ruta 8. 8B. Miércoles 1, 15 y 29. Rubí de Bracamonte (9:30 h), Fuente El Sol (10:30 h), Cervillejo de la Cruz (11:05 h), Velascálvaro (11:45 h).

Ruta 9. 9. Jueves 2, 16 y 30. Fuensaldaña (9:00 h), Villalba de los Alcores (11:30 h), Montealegre (12:20 h), Valdenebro de los Valles (12:50 h), Peñaflor de Hornija (13:30 h).

Ruta 1. 1. Lunes 6 y 20. Villafranca de Duero (9:30 h), Castronuño (10:35 h), Pollos (12:05 h)

Ruta 2. 2. Martes 7 y 21. Mota del Marqués (9:45 h), Villalbarba (11:10 h), Casasola de Arión (11:40 h), Pedrosa del Rey (12:25 h), Villalar de los Comuneros (13:00 h)

Ruta 3. 3. Miércoles 8 y 22. Valdestillas (9:00 h), Matapozuelos (11:45 h), Ventosa de la Cuesta (13:05 h)

Ruta 4. 4A. Jueves 9 y 23. Villanueva de Duero (9:00 h), Geria (11:00 h), Robladillo (11:50 h), Villán de Tordesillas (12:20 h), Velliza (12:55 h), Matilla de los Caños (13:20 h)

Ruta 4. 4B. Jueves 9 y 23. Villanueva de Duero (9:00 h), Geria (11:00 h), Villán de Tordesillas (12:20 h), Velliza (12:55 h), Matilla de los Caños (13:20 h).

Ruta 5. 5A. Viernes 10 y 24. San Pelayo (9:40 h), Barruelo del Valle (10:10 h), Torrecilla de la Torre (10:45 h), Villaseixmir (11:15 h), San Salvador de Hornija (11:45 h), Gallegos de Hornija (12:15 h), Vega de Valdetronco (13:00 h).

Ruta 5. 5B. Viernes 10 y 24. San Pelayo (9:40 h), Barruelo del Valle (10:10 h), Torrecilla de la Torre (10:45 h), Villaseixmir (11:15 h), San Salvador de Hornija (11:45 h), Gallegos de Hornija (12:15 h), Vega de Valdetronco (13:00 h).

Ruta 6. 6. Lunes 13 y 27. Torrelobatón (9:45 h), Berceo (11:30 h), Berceruelo (12:00 h), Velilla (12:45 h), Villamarciel (13:20 h).

Ruta 7. 7. Martes 14 y 28. El Carpio (9:30 h), Castrejón de Trabancos (12:00 h), Siete Iglesias de Trabancos (12:55 h).

Ruta 8. 8. Miércoles 1, 15 y 29. San Román de Hornija (9:30 h), Torrecilla de la Abadesa (10:45 h), Rueda (12:00 h)

Ruta 9. 9. Jueves 2, 16 y 30. La Seca (9:10 h), Serredra (11:30 h)



Ruta 1. – Lunes. Viñas de Aliste (10:00 h), Nuez de Aliste (10:30 h), Trabazos (10:45 h), Sejas de Aliste (11:00 h), Ceadea (11:40 h), Fornillos de Aliste (12:00 h), Samir de los Caños (12:30 h).

Ruta 2. – Martes. Fonfría (Plaza y Colegio) (9:30h), Moveros (10:00h), San Juan del Robollar (10:45h), San Vitero, Plaza/ Fuente (11:15h) y San Vitero Ayuntamiento (11:30h), Alcañices (12:00h), Bermillo de Alba (12:30h).

Ruta 3. – Miércoles. Riofrio de Aliste (10:00h), Cañas de Aliste (Colegio y Plaza) (10:30h), San Vicente (11:00h), Sarracín de Aliste (Plaza) (11:30h), Abejera de Tábara (12:00h), Sesnández (12:30h).

Ruta 4. -4. Jueves. Figueruela de Abajo (9:45h), Figueruela de Arriba (10:00h), Mahide de Aliste (Plaza 10:30 h), Pobladura de Aliste (10:45h), Palazuelo de las Cuevas (11:15h), Bercianos de Aliste (10:00h), Pino del Oro (12:30 h).

Ruta 5. Viernes. Manzanal del Barco (10:00h), Muga de Alba (10:30h), Carbajales de Alba (Plaza 11:00h), Videmala (11:40h), Cerezal de Aliste (12:00h), Villalcampo (12:30 h).

Ruta 6. miércoles. Marquiz de Alba (9:45h), Olmillos de Castro (10:00h), San Martín de Tábara (10:15h), Losacio de Alba (10:45h), Puercas de Aliste (11:15h), Ferreruela de Tábara (11:45h), Navianos de Alba (12:30h), Perilla de Castro (12:45h).

Ruta 7. Martes. Alto Arenales (Bº de Zamora) (09:30 H), Valcabado (10:00 h), Roales del Pan (Colegio y Plaza) (11:15 h), Montamarta (Colegio y Plaza) (10:45 h), San Ramón (Bº de Zamora) (12:00 h).

Ruta 8. Lunes. Lubián (10:15 h), Requejo de Sanabria (11:15 h), El Puento de Sanabria (11:30 h), Val de Santa María (12:30 h).

Ruta 9. Jueves. Palacios de Sanabria (Colegio y Plaza) (10:15 h), Ferreras de Abajo (Colegio y Plaza) (11:30 h).

Ruta 10. Viernes. Mombuey (Plaza y Colegio) (09:30h), Valparaíso (10:15 h), Villardeciervos (Colegio y Plaza) (11:00 h), Boya (11:30 h), Villanueva de Valrojo (12:00 h).

Ruta 11. Lunes. Carrascal (Bº de Zamora) (09:30 h), Colegio Virgen del Castillo (10:30h), La Hiniesta (Colegio y Plaza) (12:00 h), Andavías (11:30 h), Palacios del Pan (11:00 h).

Ruta 12. Martes. Gema (Colegio) (12:45 h), El Maderal (10:00h), Villamor de los Escuderos (11:00h), Argujillo (11:45h), San Miguel de la Ribera (12:15h).

Ruta 13. Miércoles. Luelmo (10:00h), Moral de Sayago (10:30 h), Moralina de Sayago (Colegio y Plaza) (13:00h), Villadepera (11:15h), Torregamones (12:00), Gamones (12:30 h), Pereruela (14:00h).

Ruta 14. Jueves 2. Valdeperdices (9:45 h), Almendra (12:55 h), Ricobayo (10:45 h), Muelas del Pan (Colegio y Plaza) (11:30 h), Villaseco del Pan (12:00 h), Almaraz de Duero (12:30 h).

Ruta 15. Viernes 3. Mayalde (10:00 h), Cubo del Vino (Colegio y Plaza) (10:30 h), Cuelgamures (11:00 h), Fuentespreadas (Colegio y Plaza) (11:30 h), El Piñero (12:00 h), Gema (Plaza) (12:45 h).

Ruta 16. Martes 7. Fariza (10:00 h), Muga de Sayago (Colegio, Plaza e Instituto) (10:30), Villar del Buey (Plaza y Colegio) (11:15 h), Fresno de Sayago (12:00 h), Tardobispo (12:30 h).

Ruta 17. Miércoles 8. Peleas de Arriba (9:45 h), Santa Clara de Avedillo (10:30 h), Corrales del Vino (Plaza y Colegio) (11:00 h), Peleas de Abajo (11:30 h), Jambriña (11:45 h), Casaseca de las Chanas (12:15 h), Arcenilla (12:45 h).

Ruta 18. Jueves 9. Torrefrades (10:00 h), Almeida (Colegio) (10:45 h), Escudaro (11:15 h), Moraleja de Sayago (Colegio y Plaza) (11:45 h), Peñausende (Colegio y Plaza) (12:15 h), Cabañas de Sayago (12:45 h), Villanueva de Campeán (13:15 h) y Casaseca de Campeán (13:30 h).

Ruta 19. Viernes 10. Villaescusa (9:50 h), Cañizal (Colegio y Plaza) (10:30 h), Fuentelapeña (Colegio y Plaza) (11:00 h), Vadillo de la Guareña (Colegio y Plaza) (11:45 h), Peleagonzalo (13:00 h), Centro de Rehabilitación de Alcohólicos.

Ruta 20. Lunes 13. El Pego (Colegio y Plaza) (12:00 h), Villabuena del Puente (Colegio y Plaza) (10:00 h), La Bóveda de Toro (Colegio y Plaza) (10:45 h), Guarrate (Colegio y Plaza) (11:30 h).

Ruta 21. Martes 14. Madridanos (Colegio y Plaza) (12:30h), Venialbo (Colegio y Plaza) (10:00 h), Sanzoles (Plaza y Colegio) (10:45 h), Villalazán (11:45 h).

Ruta 22. Miércoles 15. Vegalatrave (9:45 h), Domez (10:15 h), Gallegos del Río (10:30 h), Valer de Aliste (11:00 h), Rabanales de Aliste (11:45 h), Grisuela (12:15 h), Matellanes (12:45 h).

Ruta 23. Jueves 16. Santa Eulalia de Rionegro (9:30 h), Peque (10:00 h), Muelas de los Caballeros (10:45 h), Espadañedo (11:15 h), Rioconejos (11:45 h), Asturianos (12:15 h).

Ruta 24. Viernes 17. Ferreras de Arriba (9:15 h), Sagallos (10:00 h), Folgoso (Erás y Plaza) (10:30 h), Codosal (11:00 h), Cionál (11:30 h), Otero de Bodas (12:15 h).

Ruta 25. Lunes 20. El Perdigón (Colegio y Plaza) (12:30 h), Villalube (10:00 h), Gallegos del Pan (10:30 h), Algodre (10:45 h), Fundación Personas (12:30 h), Moraleja del Vino (11:15 h), San Marcial (12:00 h), Entrala (13:00 h).

Ruta 26. Martes 21. Villalonso (9:30 h), Vezdemarban (Colegio y Plaza) (10:00 h), Pinilla de Toro (10:40 h), Villavendimio (11:10 h), Villardondiego (11:30 h), Tagarabuena (11:45 h), Abezames (12:10 h), Pozoantiguo (12:30 h), Matilla la Seca (13:00 h), Fresno de la Ribera (13:30 h).

Ruta 27. Miércoles 22. Pobladura de Valderaduey (9:45 h), Belver de los Montes (Colegio y Plaza) (10:00 h), Bustillo del Oro (10:45 h), Malva (11:15 h), Castronuevo (11:15 h), Aspariegos (12:00 h), Benegiles (12:30 h), Molacillos (13:00 h).

Ruta 28. Jueves 23. Quiruelas de Vidriales (Colegio y Ayuntamiento) (11:15 h), Brime de Urz (10:30 h), Quintanilla de Urz (11:00 h), Colinas de Trasmonte (11:45 h), Vecilla de Trasmonte (12:05 h), Villanázar (12:30 h).

Ruta 29. Viernes 24. Moreruela de los Infanzones (Plaza) (10:00 h), Torres del Carrizal (10:30 h), Monfarracinos (Colegio y Plaza) (11:15 h), Cubillos (12:00 h).

Ruta 30. Fontanillas de Castro (9:35 h), Granja de Moreruela (Plaza y Colegio) (10:00 h), Faramontanos de Tábara (Colegio y Plaza) (10:45 h), Pozuelo de Tábara (11:15 h), Moreruela de Tábara (11:45 h), Santa Eulalia de Tábara (12:15 h).

Ruta 31. Villanueva de Azoago (10:15 h), Santa Colomba de las Monjas (11:00 h), Arcos de la Polvorosa (11:30h), Milles de la Polvorosa (12:00 h), Mózar de Valverde (12:30 h), Olmillos de Valverde (12:45 h), Bretocino (13:00 h).

Ruta 32. Burganes de Valverde (Colegio y Plaza) (10:30 h), Bretó (11:00 h), Santovenia del Esla (11:30 h). Villarin de Campos (Plaza 12:00h), Cerecinos del Carrizal (12:45h).

Ruta 33. San Cebrían de Castro (9:35 h), Piedrahíta de Castro (10:00 h), Pajares de la Lampreana (Ayuntamiento) (10:35 h), Arquillos (11:00 h), Villalba de la Lampreana (Ayuntamiento) (11:30 h).

Ruta 34. Martes. Friería de Valverde (10:15 h), Navianos de Valverde (10:45 h), Villaveza de Valverde (11:00 h), Pubblica de Valverde (11:30 h), San Pedro de Zamudia (12:00 h), Morales de Valverde (12:30 h), Litos (13:00 h).

Ruta 35. Miércoles. Aguilar de Tera (10:15h), Mice-reces de Tera (10:30 h), Abraveses de Tera (10:45 h), Santibáñez de Tera (11:00 h), Santa Croya de Tera (11:20 h), Santa Marta de Tera (11:45 h), Calzadilla de Tera (12:10 h), Melgar de Tera (12:30 h).

Ruta 36. Jueves. Quintanilla del Monte (9:30h), Cerecinos de Campos (10:15 h), Vidayanes (10:45 h), Revellinos de Campos (11:00 h), San Agustín del Pozo (11:30 h), Villafáfila (Ayuntamiento) (12:00 h), Tapioles (12:30 h), Cañizo 8 (13:00 h).

Ruta 37. Viernes. Cotanes del Monte (9:45 h), Villar de Fallaves (10:45 h), Castroverde de Campos (10:45 h), Prado (11:15 h), Vega de Villalobos (11:45 h), San Miguel del Valle (12:15 h), Castrogonzalo (Ayto.) (12:45 h).

Ruta 38. Lunes. Maire de Castroponce (10:15 h), Coomonte (Plaza) (10:45 h), Pobladura del Valle (11:15 h), Fresno de la Polvorosa (11:45 h), Vecilla de la Polvorosa (12:00 h).

Ruta 39. Martes. San Cristóbal de Entreviñas (10:15 h), Santa Colomba de las Carabias (10:45), Matilla de Arzón (11:15 h), Barcial del Barco (Plaza) (12:00 h), Villaveza del Agua (12:30 h).

Ruta 40. Miércoles. San Pedro de Ceque (Plaza) (10:00 h), Uña de Quintana (10:45 h), Cubo de Benavente (11:15 h), Ayoó de Vidriales (11:30 h), San Pedro de la Viña (12:15 h).

Ruta 41. Jueves. Morales del Rey (Plaza) (10:00 h), Villabrázaro (10:45 h), Manganeses de la Polvorosa (Plaza) (11:15 h).

Ruta 42. Viernes. Santa María de la Vega (10:00 h), Villaferreña (10:30h), Arrabalde (11:00h), Alcubilla de Nogales (11:30 h), Villageriz (12:00h), Camarzana de Tera (13:00 h).

Ruta 1 - 1. Cada 40 días aprox. I.E.S. Fuentesauco (9:30 h).

Ruta 2 - 2. Cada 40 días aprox. C.E.I.P. Valle Guareña de Fuentesauco (10:00 h).

Ruta 3 - 3. Cada 40 días aprox. I.E.S. Valverde de Lucerna de Puebla de Sanabria (9:30 h).

Ruta 4 - 4. Cada 40 días aprox. C.E.I.P. Alejandro Casona de Zamora (9:00 h).

Ruta 5 - 5. Cada 40 días aprox. C.E.I.P. Virgen del Canto de Toro (9:30 h).

Ruta 6 - 6. Cada 40 días aprox. C.E.I.P. Sansueña de Santibáñez de Vidriales (9:30 h).

Ruta 7 - 7. Cada 40 días aprox. C.R.A. de Tábara (9:30 h).

Ruta 8 - 8. Cada 40 días aprox. I.E.S. Arribes de Sayago de Bermillo de Sayago (9:00 h).

Ruta 9 - 9. Cada 40 días aprox. C.E.I.P. Nuestra Señora de Gracia de Bermillo de Sayago (9:30 h).

Ruta 10 - 10. Cada 40 días aprox. C.E.I.P. El Tera de Camarzana de Tera (10:00 h).

Ruta 11 - 11. Cada 40 días aprox. I.E.S. Los Valles de Camarzana de Tera (9:30 h).

Ruta 12 - 12. Cada 40 días aprox. C.E.I.P. Nuestra Señora de la Paz de Vilalbalbo (9:00 h).

Ruta 12 - 13. Cada 40 días aprox. C.E.I.P. Hospital de la Cruz de Toro (9:30 h).

Ruta 14 - 14. Cada 40 días aprox. C.E.I.P. Fray Luis de Granada de Puebla de Sanabria (9:30 h).

Ruta 15 - 15. Cada 40 días aprox. I.E.S. Aliste de Alcañices (9:30 h).

Ruta 16 - 16. Cada 40 días aprox. C.E.I.P. Virgen de la Salud de Alcañices (10:00 h).

Ruta 17 - 17. Cada 40 días aprox. C.E.I.P. Magdalena Ulloa de Toro (9:00 h).

Ruta 18 - 18. Cada 40 días aprox. C.E.I.P. Monte Gándara de El Puente de Sanabria (10:00 h).

Ruta 19 - 19. Cada 40 días aprox. I.E.S. Tierra de Campos de Villalpando (9:15 h).

Ruta 20 - 20. Cada 40 días aprox. C.E.I.P. La Inmaculada de Villalpando (10:00 h).

Ruta 21 - 21. Cada 40 días aprox. C.E.O. de Coreses (9:30 h).

Ruta 22 - 22. Cada 40 días aprox. I.E.S.O. Los Salados de Benavente (9:30 h).

Ruta 23 - 23. Cada 40 días aprox. C.E.I.P. Los Salados de Benavente (9:30 h).

Ruta 24 - 24. Cada 40 días aprox. C.R.A. de Moraleja del Vino (9:00 h).

Ruta 25 - 25. Cada 40 días aprox. C.E.I.P. de Morales del Vino (9:00 h).

Ruta 26 -26. Cada 40 días aprox. C.R.A. Vía de la Plata de San Cristóbal de Entreviñas (9:30 h).



Del lunes 6 al viernes 10 de junio de 2022

Semana Internacional de los Archivos #IAW2022



SomosArchivo
ArchivesAre**You**
NousSommes**Les**Archives



Junta de
Castilla y León

Información general

ARCHIVOS Y BIBLIOTECAS

www.archivoscastillayleon.jcyl.es
<https://bibliotecas.jcyl.es/>
<http://bibliotecadigital.jcyl.es/i18n/estaticos/contenido.cmd?pagina=estaticos/inicio>

FILMOTECA DE CASTILLA Y LEÓN

www.filmotecadecastillayleon.es

VISITAS VIRTUALES

www.turismocastillayleon.com

MUSEOS CASTILLA Y LEÓN

<https://museoscastillayleon.jcyl.es>
<https://es-es.facebook.com/museoscastyleon>
<https://twitter.com/museoscastyleon>
<http://pinterest.com/museoscastyleon/>

MUSEOS REGIONALES

www.musac.es
www.museo-etnografico.com
www.museoevolucionhumana.com
www.museosiderurgiamineriacyl.es
www.palacioquintanar.com

MUSEOS PROVINCIALES

www.museoscastillayleon.jcyl.es/museodeavila
www.museoscastillayleon.jcyl.es/museodeburgos
www.museoscastillayleon.jcyl.es/museodeleon
www.museoscastillayleon.jcyl.es/museodepalencia
www.museoscastillayleon.jcyl.es/museodesalamanca
www.museoscastillayleon.jcyl.es/museodesegovia
www.museoscastillayleon.jcyl.es/museonumantino
www.museoscastillayleon.jcyl.es/museodevalladolid
www.museoscastillayleon.jcyl.es/museodezamora

CENTRO CULTURAL MIGUEL DELIBES

www.centroculturalmigueldelibes.com

RED DE TEATROS DE CASTILLA Y LEÓN

<https://cultura.jcyl.es/web/es/cultura-artes/teatros-castilla-leon.html>

INSTITUTO CASTELLANO Y LEONÉS DE LA LENGUA

www.ilcyl.com
[Facebook.com/ilcyl](https://www.facebook.com/ilcyl)

CENTRO CULTURAL MIGUEL DELIBES

www.centroculturalmigueldelibes.com

TURISMO DE CASTILLA Y LEÓN Y VISITAS VIRTUALES

www.turismocastillayleon.es

RECURSOS PATRIMONIO CULTURAL

<https://patrimoniocultural.jcyl.es>

REDES SOCIALES DE CULTURA

https://cultura.jcyl.es/web/jcyl/Cultura/es/Plantilla100/1284290638138/_/_/_

CANAL YOUTUBE DE CULTURA

<https://www.youtube.com/channel/UCjhnP2YeISlqXaQRmvgLrOQ>

TWITTER CULTURACYL

https://twitter.com/culturacyl?ref_

CANAL CULTURA

Descarga del documento tipo PDF:
<https://cultura.jcyl.es/web/es/cultura-artes/canal-cultura.html>

CULTURA CASTILLA Y LEÓN

Programación Cultural
<http://cultura.jcyl.es/web/es/cultura-castilla-leon.html>

Toda la programación
en la Comunidad
y en cada provincia



Newsletter
CULTURA
CASTILLA Y LEÓN
¡Suscríbete!

**Canales Cultura
Castilla y León
en Youtube**



Canal 1



Canal 2



Canal 3



Canal 4



Canal 5



Canal 6

Museos regionales

► MUSAC. MUSEO DE ARTE CONTEMPORÁNEO DE CASTILLA Y LEÓN

Avda. de los Reyes Leoneses, 24.
24008 León.
Tf.: 987 09 00 00

► MUSEO DE LA EVOLUCIÓN HUMANA

Paseo Sierra de Atapuerca nº2.
09002 Burgos.
Tf.: 947 421 000

► MUSEO DE LA SIDERURGIA Y LA MINERÍA DE CASTILLA Y LEÓN

Plaza de San Blas, 1. 24810 Sabero.
León. Tf.: 987 71 83 57

► MUSEO ETNOGRÁFICO DE CASTILLA Y LEÓN

Calle del Sacramento, s/n.
49004 Zamora. Tf.: 980 531 708

► PALACIO DE QUINTANAR

Calle San Agustín, s/n.
40001 Segovia. Tf.: 921 466 385

Museos provinciales

► MUSEO DE ÁVILA

Plaza Nalvillos, 3. 05071 Ávila
Tf.: 920 211 003

► MUSEO DE BURGOS

C/ Miranda, 13. 09071 Burgos
Tf.: 947 265 875

► MUSEO DE LEÓN

Plaza de Santo Domingo, 8.
24071 León Tf.: 987 236 405

► MUSEO DE PALENCIA

Plaza del Cordón, 1.
34071 Palencia Tf.: 979 752 328

► MUSEO DE SALAMANCA

Patio de Escuelas, 2.
37071 Salamanca
Tf.: 923 212 235

► MUSEO DE SEGOVIA

C/ Socorro, 11. 40071 Segovia
Tf.: 921 460 615

► MUSEO NUMANTINO

Paseo del Espolón, 8.
42071 Soria Tf.: 975 221 397

► MUSEO DE VALLADOLID

Plaza Fabio Nelli, s/n.
47071 Valladolid
Tf.: 983 351 389

► MUSEO DE ZAMORA

Plaza de Santa Lucía, 2.
49071 Zamora Tf.: 980 516 150

Archivos

► ARCHIVO HISTÓRICO PROVINCIAL DE ÁVILA

Pza. Concepción Arenal, s/n.
05001 Ávila
Tf.: 920 221 690

► ARCHIVO HISTÓRICO PROVINCIAL DE BURGOS

C/ Antonio de Cabezón, 8.
09004 Burgos
Tf.: 947 255 623

► ARCHIVO HISTÓRICO PROVINCIAL DE LEÓN

Plaza Puerta Castillo, s/n.
24003 León
Tf.: 987 244 010

► ARCHIVO HISTÓRICO PROVINCIAL DE PALENCIA

C/ Niños del Coro, 4.
34005 Palencia
Tf.: 979 746 533 / 979 746 578

► ARCHIVO HISTÓRICO PROVINCIAL DE SALAMANCA

C/ Las Mazas, s/n.
37008 Salamanca
Tf.: 923 214 743 / 923 218 755

► ARCHIVO HISTÓRICO PROVINCIAL DE SEGOVIA

C/ Capuchinos Alta, s/n.
40001 Segovia
Tf.: 921 461 042

► ARCHIVO HISTÓRICO PROVINCIAL DE SORIA

Plaza San Clemente, 8.
42002 Soria
Tf.: 975 224 354

► ARCHIVO HISTÓRICO PROVINCIAL DE VALLADOLID

Avda. Ramón y Cajal, 1.
47005 Valladolid
Tf.: 983 255 385

► ARCHIVO HISTÓRICO PROVINCIAL DE ZAMORA

C/ Rúa de los Francos, 1.
49071 Zamora
Tf.: 980 532 181

► ARCHIVO GENERAL DE CASTILLA Y LEÓN

Palacio del Licenciado Butrón
Plaza Santa Brígida s/n
47003 Valladolid
Tf.: 983 412 918

Bibliotecas de Castilla y León

► Biblioteca Pública de Ávila

Plaza de la Catedral, 3.
05001 Ávila
Tfno. 920 212 132, 920 254 140

► Biblioteca Pública de Burgos

Plaza de San Juan, s/n.
09004 Burgos Tf.: 947 256 419

► Biblioteca Pública de León

C/ Santa Nonia, 5
24003 León Tf.: 987 206 710

► Biblioteca Pública de Palencia

C/ Eduardo Dato, 4.
34005 Palencia Tf.: 979 751 100

► Biblioteca Pública de Salamanca

C/ Compañía, 2.
37002 Salamanca Tf.: 923 269 317

► Biblioteca Pública de Segovia

C/ Procuradores de la Tierra, 6.
40006 Segovia Tf.: 921 463 533

► Biblioteca Pública de Soria

C/ Nicolás Rabal, 25.
42003 Soria
Tf.: 975 221 800

► Biblioteca de Castilla y León

Plaza de la Trinidad, 2.
47003 Valladolid Tf.: 983 358599

► Biblioteca Pública de Zamora

Plaza Claudio Moyano, s/n.
49001 Zamora
Tf.: 980 531 551, 980 533 450

► INFORMACIÓN GENERAL

Información general y acceso a las páginas de cada una de las nueve bibliotecas provinciales.

Web

► SERVICIOS VIRTUALES

TABI: Aplicación para la solicitud a través de internet de la tarjeta de usuario de las Bibliotecas de Castilla y León.

Web

Catálogo RABEL: Permite hacer búsquedas en las colecciones de las bibliotecas y acceder a la propia cuenta de usuario.

Web

Ebiblio Castilla y León: Plataforma de préstamo de libro electrónico, una biblioteca en línea.

Web

CineCyL: Servicio de visionado en línea (streaming) de contenidos audiovisuales.

Web

Biblioteca Digital de Castilla y León: Fondos bibliográficos y documentales de autores y temas castellanos y leoneses.

Web

Club de lectura virtual: Plataforma alternativa a los tradicionales clubes de lectura para compartir lecturas de forma no presencial y debatir a través del blog.

Blog

Biblioteca Tumblebooks: Una colección de libros con ilustraciones que hablan, animaciones, sonido y música, para leer y escuchar.

Web

Otros centros culturales

► ORQUESTA SINFÓNICA DE CASTILLA Y LEÓN

Av. del Real Valladolid, 2.
47015 Valladolid. Tf.: 983 385 604

► CENTRO CULTURAL MIGUEL DELIBES

Av. Real Valladolid, 2.
47015 Valladolid. Tf.: 983 385 604

► FILMOTECA DE CASTILLA Y LEÓN

C/ Doña Gonzala Santana 1.
37001 Salamanca. Tf.: 923 21 25 16

► INSTITUTO CASTELLANO Y LEONÉS DE LA LENGUA

Palacio de la Isla. Paseo de la Isla, 1.
09003 Burgos. Tf.: 947 25 60 90

► CONSERVATORIO SUPERIOR DE MÚSICA DE CASTILLA Y LEÓN

C/ del Lazarillo de Tormes.
37005 Salamanca. Tf.: 923 28 11 15

► INICIATIVA DE SOLIDARIDAD CULTURAL

Comparte con nuestro archivo fotografías, videos, escritos, enlaces a tus sitios personales donde reflejes tus experiencias y tus pensamientos, para que, si la propuesta despierta vuestro interés, podamos recoger toda esta experiencia en un documental.

Web



Junta de
Castilla y León



CASTILLA Y LEÓN



JACOBEO

21-22

CASTILLA Y LEÓN



**Junta de
Castilla y León**

