

Datos de inserción laboral de los titulados de FP en Castilla y León

Titulados en el curso 2020-2021

Fechas del Estudio: Diciembre de 2022



Metodología

Distribución de la muestra **por fecha de finalización del ciclo**

Curso	Promoción	Individuos	Encuestas
2020/21	Diciembre 2020	148	296
	Junio 2021	1.854	3.708
	Total	2.002	4.004

2.002
TITULADOS
ENCUESTADOS

Curso	Promoción	Encuestas a 6 meses	Encuestas a 12 meses	Total encuestas
2020/21	Diciembre 2020	148	148	296
	Junio 2021	1.854	1.854	3.708
	Total	2.002	2.002	4.004

4.004
ENCUESTAS
REALIZADAS

Ideas clave

FP Básica

Llegan con una **formación mínima**

Aunque en primer lugar eligen el ciclo porque les gusta, son quienes más lo seleccionan porque quieren **conseguir un título** y por **recomendación del orientador**

Mayor tasa de inactivos: **más de la mitad continúan estudiando** tras el ciclo, fundamentalmente un GM

Menor proporción de activos y **menor tasa de inserción** (56,6%)

Los que en **mayor proporción trabajan en el medio rural**

Grado Medio

Llegan con un **nivel formativo medio**

Son los que más eligen el ciclo porque **les gusta**

4 de cada 10 continúa estudiando tras finalizar el ciclo, principalmente un GS

Proporción intermedia de activos, con el menor porcentaje de desempleados: tasa de **inserción muy alta** (84,1%)

Grado Superior

Llegan con **mayor nivel formativo**

Aunque en primer lugar eligen el ciclo porque les gusta, son quienes más lo seleccionan porque querían **completar su formación** y como medio para **acceder a la universidad**

Menor proporción **continúan estudiando: 25%** (universidad u otro GS)

Muy alta proporción de activos y tasa de **inserción alta**, aunque mayor porcentaje de desempleados que en grado medio (80,8%)

Ideas clave

Tasa inserción al
año muy alta

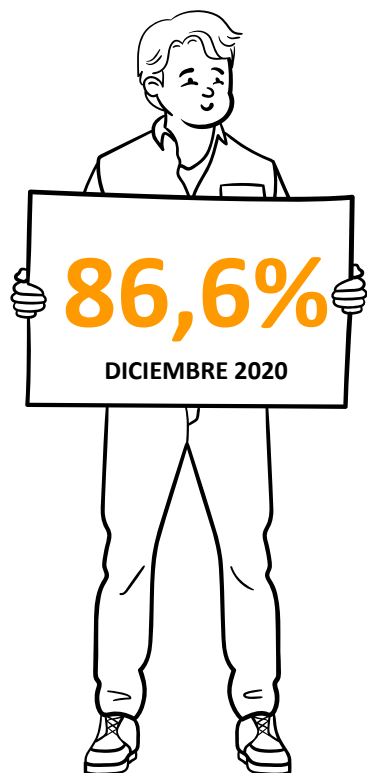

Fomento del
arraigo



8 de cada 10 se queda
a trabajar en su
provincia de origen

Empresa de FCT y
contactos
personales



Los principales
medios de
búsqueda de
empleo son:
FCT y contactos
personales

FP: una formación
muy bien
valorada

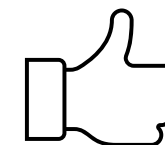

Valoran muy bien su
formación y la
experiencia de la FCT

Más de 7 de cada 10 considera que
la formación recibida se ajustaba a
las actividades a realizar en la
empresa
Valoran la experiencia FCT por
encima de 8 puntos sobre 10

Ideas clave

Inserción profesional

Hombres

Se decantan más por ciclos de **familias más industriales y técnicas** que tienen tasas de inserción más altas

Menor tasa de población activa

Mayor proporción de trabajadores empleados

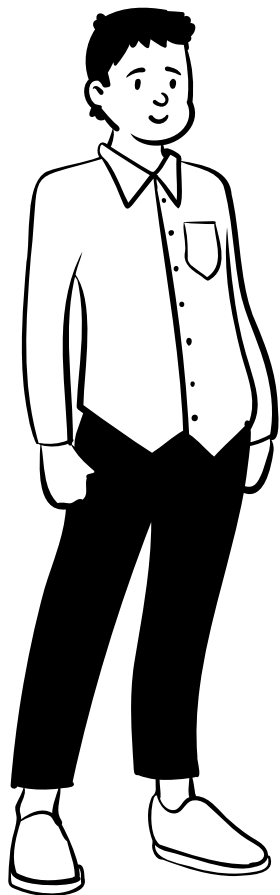

Mujeres

Se decantan más por ciclos de familias más vinculadas a sector **servicios**, que tienen tasas de inserción menores

Mayor tasa de población activa

Menor proporción de trabajadoras empleadas



Grado de inserción a un año

Inserción **por modalidad**

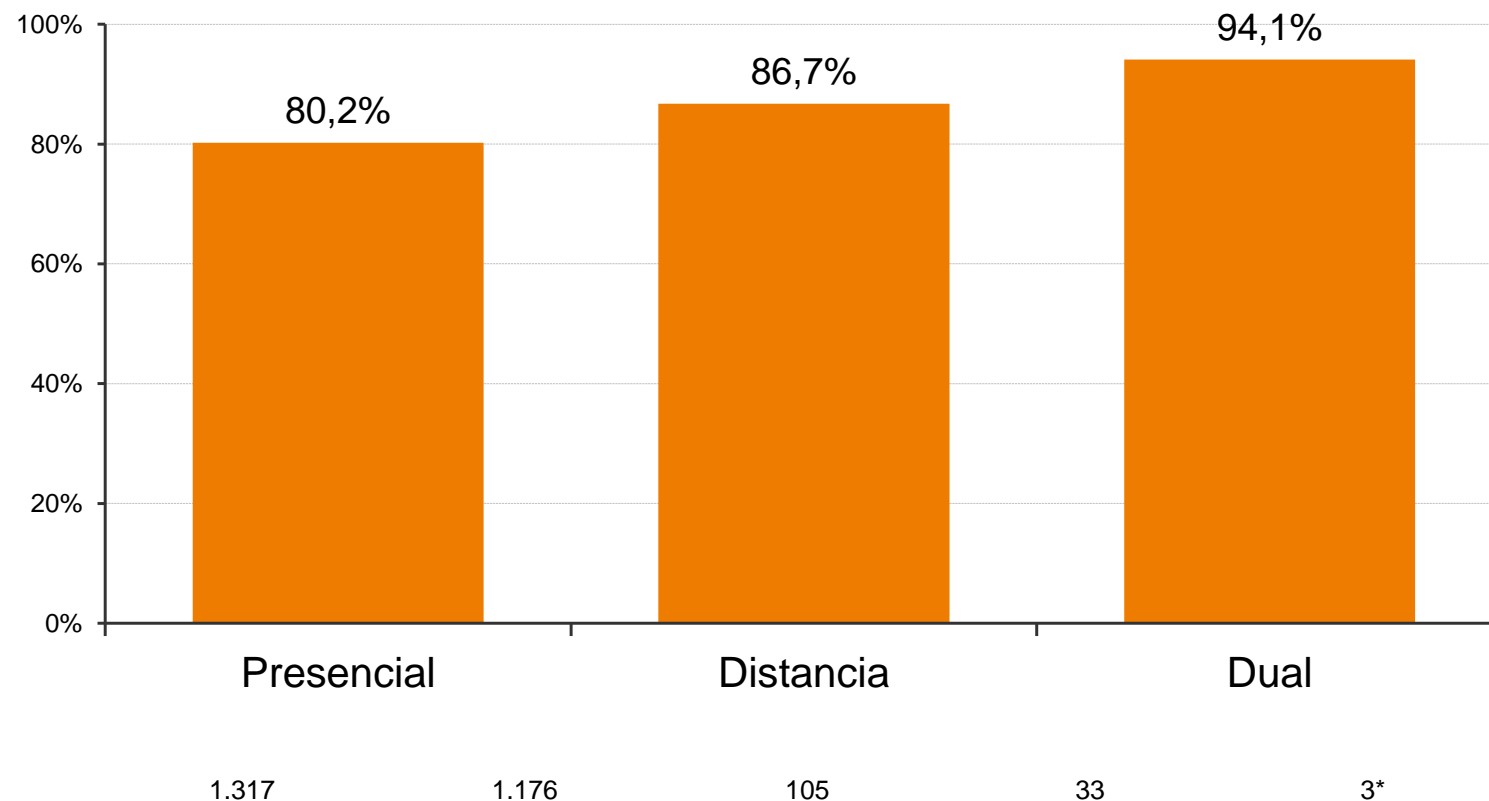

La tasa de inserción es mayor en la modalidad dual y menor en la modalidad presencial.

Entre los activos a un año de finalizar.

* El número de casos no garantiza la representatividad de los resultados.

Ideas clave

Inserción laboral (a 1 año) por familias profesionales

Mayor inserción
laboral



Menor inserción
laboral

