



El director del Museo Arqueológico Regional de Madrid, **ENRIQUE BAQUEDANO**, defiende que el yacimiento de Numancia tiene que convertirse en una marca para la provincia. Es un símbolo mundial y tiene un legado arqueológico de relieve como para ser Patrimonio de la Humanidad.

MARCA
Numancia

EL REPORTAJE PÁGS. 4 y 5

RECLAMACIONES, dígame

Los servicios telefónicos siguen acaparando las quejas, dudas, y reclamaciones en la Oficina Municipal de Atención al Consumidor (OMIC) del Ayuntamiento de Soria.



LA NOTICIA PÁG. 3

Mil empleos, 'a corto plazo', para Soria

"A corto plazo", según el presidente de la Cámara de Comercio, Alberto Santamaría, se pueden generar mil empleos en la provincia.



DE DEPORTES PÁG. 18

Navascués cumple su sueño olímpico

J.C. HERVÁS

La atleta navarra afincada en Soria, Estela Navascués, cumplirá su sueño olímpico en Río de Janeiro. Participará en la prueba de maratón tras conseguir la mínima, y el consiguiente pasaporte para la cita olímpica, en Sevilla.

DE COMPROMISOS PÁG. 8

BELLOSILLO, sellado

La Junta de Castilla y León se compromete a sellar el vertedero antes de comenzar el evento cultural 'Numancia 2017'. Una década antes se planteó el proyecto.

Seguro de Vida Rural **Vital**

Asegurar una **gran tranquilidad** para los suyos **es música para sus oídos**



GRATIS sus auriculares Bluetooth

se al contratar su Seguro de Vida Rural **Vital** hasta el 31 de marzo*

Caja rural de Soria



DE LAS BUENAS UNIONES SALEN LOS MEJORES PROYECTOS

De la fusión de el**MIRÓN** y **SORIA**Noticias.com nace

EP  **CYL**
El Periódico de Castilla y León
EDICIÓN SORIA

SÍGUENOS A DIARIO EN
SORIANoticias.com

Y puedes consultarnos desde tu móvil con nuestras
aplicaciones de android y iOS.



@sorianoticias



SoriaNoticias

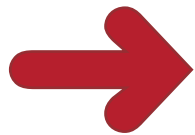

DISCRIMINACIÓN POSITIVA PARA SORIA

SUBVENCIONES. La Junta de Castilla y León subvencionará tres proyectos empresariales en Soria, que generarán 222 puestos de trabajo (Soria Natural, Saiona y Nufri), con más de 11,4 millones de euros, en atención al riesgo de despoblación de la provincia.



la noticia



Reunión mantenida en la Cámara por la gerente del ECyL. /A. ISLA

rar en Soria mil puestos de trabajo, aunque tenemos que mover ficha para ajustar los perfiles profesionales que necesitan, y que no se nos escape ni un sólo puesto de trabajo”, ha subrayado Santamaría.

La gerente del ECyL ha subrayado a los periodistas que el empleo es la mejor política social para frenar la despoblación.

MEDIDAS

En su opinión, el empleo ha tenido una evolución positiva pero “insuficiente” en los últimos años en la región, por lo que la Junta de Castilla y León publicará en breve la segunda estrategia integrada de empleo, consensuada ya con los agentes sociales y económicos, y donde hay “importantes medidas” para generar actividad.

Lucas ha apuntado que la partida presupuestaria se cifra al menos en 600 millones de euros para el periodo 2016-2020, de los que 140 millones serán para el año en curso.

El Ecyl gestionará 81 millones de euros este año para un paquete de medidas que pretende incentivar el fomento del empleo, la formación, la intermediación y la orientación.

Lucas ha destacado, entre las medidas, la línea que permitirá formar a trabajadores en empresas que no encuentren el perfil determinado en el mercado. “Hay empresas con importante proyección empresarial que necesitan conocer los instrumentos y medidas que pone la Junta”, ha reconocido. Santamaría ha señalado que el hecho de que la Junta escuche a los empresarios es una garantía para que las ayudas tengan éxito, aunque ha reconocido que la situación de las empresas sorianas no es la mejor.

En varios proyectos empresariales

MIL EMPLEOS a corto plazo

Mil empleos están en disposición de crear “a corto plazo” varias empresas de la provincia, según ha declarado el presidente de la Cámara de Comercio, Alberto Santamaría, en la visita realizada por la gerente del ECyL, Rocío Lucas.

J. C. HERVÁS

La gerente de Empleo de Castilla y León, Rocío Lucas, se ha reunido esta última semana en Soria con una veintena de empresas de la provincia, algunas de las cuales están en disposición de generar “a corto plazo” mil empleos en la provincia, según ha señalado el presidente de la Cámara de Soria, Alberto Santamaría.

A la reunión han asistido responsables de Recursos Humanos de una veintena de empresas, entre ellas Cyndia Pharma, Transportes Molinero, Bionatur Roses y Saiona, Soria Natural, Mubea Ibérica, Puertas Norma y Embutidos La Hoguera, para aclarar la nueva normativa para incentivar el empleo en la región.

“A corto plazo se pueden gene-

PUNTOS CLAVES

01:

CYNDEA PHARMA

El nuevo plan de expansión de la empresa, a dos años, en Ólvega, prevé pasar de los 120 actuales empleos a 200.

02:

SAIONA

La cooperativa navarra prevé contratar en Ólvega 40 puestos de trabajo y podría alcanzar los cien en los próximos años.

03:

BIONATUR ROSES

La empresa, instalada en Garray, ha comenzado la formación de operarios.

EP CYL staff
El Periódico de Castilla y León

elMIRÓN
de SORIA

SORIANoticias.com

El Periódico de Soria S. C.

C/ Mayor nº 17. 42002. Soria

Tfno.: 975 12 34 69

www.sorianoticias.com / elperiodico@elperiodicodesoria.com

Dirección: Patxi Veramendi pveramendi@elperiodicodesoria.com

Coordinación: Juan Carlos Hervás jchervas@elperiodicodesoria.com

Fotografía: Ana Isla aisla@elperiodicodesoria.com

Redacción: Pedro Calavia y Chusja Andrés redaccion@elperiodicodesoria.com

Director Comercial: Juan Carlos Díaz jcdiaz@elperiodicodesoria.com

Publicidad: 975 100 900 publicidad@elperiodicodesoria.com

Dpto. Técnico: Jesús Esteras jesteras@elperiodicodesoria.com

Imprime: Printolid Depósito legal: SO-74/2015

N.A.S: 42-E-10

mó
Tenlas todas

mó | más de 1.000 modelos **MULTIÓPTICAS**



soriacapital



FISCALÍA ESPECÍFICA DE CONSUMO

MANUEL REVILLA está convencido de que se produce más fraude a los usuarios en el consumo que en el urbanismo. Por ello es partidario de crear una fiscalía específica de consumo, para que cuando se detecta el indicio de una estafa que afecta a millones de usuarios, se tomen medidas.

quejas SIN VOZ

Las telecomunicaciones se han revelado en los últimos años como el sector de actividad que genera un mayor número de reclamaciones. Soria no es una excepción. La Oficina de Información al Consumidor (OMIC) del Ayuntamiento de Soria tiene todo un muestrario de quejas. Y también consejos para que el usuario se pueda defender de las empresas.

Texto: JUAN CARLOS HERVÁS

Fotografía: A. ISLA

Todas las estadísticas, oficiales o no, constatan que las telecomunicaciones son un auténtico quebradero de cabeza para muchos usuarios. El año 2015 ha pasado a la historia como uno de los más movidos en el sector. Revolución de la banda ancha, expansión de las redes de telefonía 4g, terremoto en el mercado del fútbol por televisión..., pero donde no cambia nada es a la hora de sumar nuevas quejas y reclamaciones por parte de los usuarios.

El sector lidera este 'dudoso' honor desde hace una década. En los últimos doce años las compañías de telecomunicaciones han pasado de ostentar un 12,5 por ciento del total de quejas en 2003, al 61,9 por ciento del pasado año. En Soria, también hay todo un muestrario de consultas, quejas y reclamaciones en la Oficina de Información

LAS CIFRAS

315

TELÉFONO FIJO

Son las consultas y reclamaciones que generó la telefonía fija en 2014 en Soria, a través de la OMIC. De ellas, 193 fueron consultas y 122 reclamaciones.

358:

TELÉFONO MÓVIL

Son las consultas y reclamaciones generadas por el teléfono móvil en la OMIC de Soria en 2014. De ellas, 218 fueron consultas, y 140 reclamaciones. Además hubo 35 consultas y 8 reclamaciones por Internet.

al Consumidor (OMIC) del Ayuntamiento de Soria.

De consultas, en telefonía fija, entre 200 a 250 anuales, de las que entre 125 a 150 acaban siendo reclamaciones y de todas ellas se resuelven entre 130 a 140, un alto porcentaje. En telefonía móvil, según los datos facilitados por el responsable de la OMIC, Manuel Revilla, hay más problemas y reclamaciones; entre 225 a 260 consultas anuales, que se traducen en 150 a 160 en reclamaciones, de las que se solucionan entre 130 a 150. En Internet hay menos quejas. Entre 25 a 30 consultas anuales, de las que entre 8 a 15 terminan siendo reclamaciones. No se registran las reparaciones de telefonía fija.

Revilla tiene claro que las compañías juegan con la estadística a su favor. Saben que de cada mil

usuarios reclama sólo uno, lo que puede alimentar la picaresca para gravar más en la facturación -apenas uno o dos euros- y engordar el beneficio, ante la falta de reclamaciones.

En la OMIC se registran reclamaciones y consultas de todo tipo. Desde que no funciona el móvil hasta que han cobrado de más en la factura. El usuario, lamenta Revilla, no se suele fijar en el contrato que suscribe. Los acuerdos en el que bastaba estrecharse la mano han pasado a mejor vida en la sociedad actual. Ahora conviene leerse y releerse los contratos antes de firmar nada, aconseja. "Muchas veces no hemos leído bien el contrato, o no hemos escuchado bien la oferta o no nos han informado bien. La gente tiene que saber que cuando habla por teléfono para una contratación, lo está haciendo con un vendedor que lo que quiere es vender un contrato a una determinada compañía", advierte.

CONTRATOS

Lo que las compañías graban con el usuario es la formalización del contrato, no cuando se lo está vendiendo el comercial. "El vendedor puede hacer una oferta buenisima pero luego pasan a grabación y es lo que sirve. Tendrían que mandar ese contrato para ratificarlo pero si no lo hacen, tácitamente el usuario lo admite al pagar el primer recibo. El contrato no lo recibe, porque lo tiene colgado en la web y no lo consulta", señala.

Un error que cometen algunos usuarios es no solicitar en la tienda una copia del contrato, para leerlo y saber, por ejemplo, si tiene o no permanencia.

Revilla entiende que el sistema



El Balcón del Brezal

C/ Mayor
El Quintanarejo
Soria
Tfno. 975 37 83 03
Móvil 617 33 85 30
jmarri@wanadoo.es



Aluminios y Montajes
CABRERIZO

Fabricación e instalación
de carpintería de aluminio y cristal

extrugasa **GRADHERMETIC®**

Pol. Ind. Las Casas C/L. Soria 975 21 50 65
www.aluminioscabrerizo.com



CAUSAS DEL INCREMENTO DE LAS RECLAMACIONES

TELECOMUNICACIONES. La Unión de Consumidores de España-UCE entiende que el aumento de las reclamaciones en las telecomunicaciones se debe a la complejidad de los productos comercializados y a los agentes que intervienen.



de contratación está complicado para los usuarios. “Los consumidores no tienen por qué ser abogados, no tienen por qué saber distinguir entre un desestimiento, facultad que le da la ley para renunciar como usuario dentro de los catorce días siguientes a la contratación, a darse de baja, cuando voluntariamente rescinde el contrato”, puntualiza.

MÁS RECLAMACIONES

Revilla considera que sólo presentando los usuarios más reclamaciones se podrá presionar a los legisladores sobre la necesidad de mejorar la regulación actual de las telecomunicaciones y de conseguir, por ejemplo, recuperar esa oficina de información que existía antes en cada provincia para atender las dudas o las quejas de los consumidores, quienes tienen que tener claro que las tiendas que venden servicios de telefonía están sólo para vender contratos, no para atender otras cuestiones al cliente.

Generalmente el usuario cuando se enfada con una determinada compañía lo que hace es devolver la factura o cambiarse de compañía, pero hay un contrato por la prestación de unos servicios que hay que estudiar antes para evitar más sorpresas y problemas. La compañía, incluso, señala Revilla, puede llegar a reclamar al usuario por moroso. Cuando se llama para reclamar, la compañía tiene que facilitar siempre un número de incidencia. Lo que provoca generalmente la insatisfacción de los usuarios suele ser el mal servicio prestado y que se debe, asegura Revilla, a que las empresas no cuentan con los técnicos suficientes para cubrir con más rapidez las averías que se producen.

LA EXPERIENCIA DE UN USUARIO

Año y medio con una petición de línea fija

J.C.H. Enrique Abad es uno de los usuarios para quien la experiencia de instalar un teléfono fijo en Soria capital se ha convertido en toda “una aventura” no resuelta.

Reside en la calle Fiel de la Tierra, junto a la Rumba. En la zona hay cobertura telefónica pero no hay línea para que pueda conectarse este vecino. Lleva con su particular lucha más de año y medio.

Decidió instalarse en Soria y llamó a Telefónica para poner el teléfono fijo. De entrada le dijeron que era “imposible” trasladar a su domicilio de Soria el servicio que tenía contratado en Duruelo. Entonces solicitó línea para Internet y el teléfono fijo. En un principio le dijeron que se podía. Contrató con Orange pero la línea hasta la puerta de casa la tiene que poner Telefónica. Contrató y pagó a Telefónica. Hicieron la prueba, firmó y, después de un fin de semana, se encontró con la sorpresa que ya no tenía línea. Llamó a Telefónica, los técnicos y comprobaron que habían qui-

tado la línea de otro usuario para ponerla a él. Volvió a insistir, pero la respuesta desde entonces es que no hay más líneas en la zona donde vive. “Hay más zonas en Soria”, lamenta. Enrique puso la pertinente queja en la OMIC. Lleva sin línea fija desde octubre de 2014. “Tenían que hacer una inversión muy fuerte”, me comentaron.

Enrique dedicó tres meses a reclamar. “En la vida había hecho tantas reclamaciones y te vuelven loco”, lamenta. “No puedes devolver los recibos, porque si no te cortan la línea”, señala. A Enrique no le extraña que las telefonías sean el sector que más reclamaciones tienen, porque las ha sufrido. A su juicio, tienen tanto poder las empresas que es muy complicado luchar contra ellas y lo único que se hace es generar en el usuario una tremenda sensación de impotencia.

Enrique, que tiene Internet por 4G, ha perdido la paciencia y mucho dinero. Si tuviera el servicio, podría contratar paquetes de servicios y le costaría menos.





Vehículos con la garantía de **GRUPO MADURGA**

- Multimarca**
- Seminuevos**
- Km 0**
- Ocasión**



Madurga *Selection*



C/ Eduardo Saavedra 44 · Soria · 975 221 450



FESTIVAL ENCLAVE DE AGUA

MARCA REGISTRADA. El festival que se celebra en verano junto a las márgenes del Duero está registrado como propiedad de la empresa Globo Ingeniería de Espectáculos Internacional S.L, según figura en el último contrato firmado con el Ayuntamiento de Soria.



Los espacios comunes han sido ambientados con detalles y estancias de la época romana. /J.C. HERVÁS



EL COLEGIO DE LAS ESCOLAPIAS IMPLANTA UN PROGRAMA INTERDISCIPLINAR

In Romae tempore

Los seiscientos alumnos del colegio Escolapias Santa Teresa de Soria aprenden de la mano del mundo romano.

J.C.H. Calzada romana y acueducto, casa romana, ejército, espectáculos, cine, mitología decoran los espacios comunes del colegio, en un recorrido diseñado y ejecutado por los propios alumnos y profesores y que enriquece la educación.

“Pensamos que sería interesante que los niños descubrieran, por ejemplo, de donde viene nuestro

idioma”, resalta la directora pedagógica del colegio, Isabel Ania.

El proyecto interdisciplinar agrupa, por niveles, a los casi 600 alumnos que están matriculados en el centro,

La iniciativa está consiguiendo que los alumnos conozcan la influencia de la cultura romana en la sociedad actual.

El ciclo infantil está trabajando

construcciones romanas como la calzada y los acueductos. En otros ciclos se trabaja en la influencia del Senado romano y las leyes; tercero y cuarto ha trabajado los espectáculos romanos (coliseo), ejército romano, mitología, la influencia de Roma en el cine.

ENRIQUECEDOR

El proyecto, que comenzó después de Navidades y terminará en el tercer trimestre, se va introduciendo en las diferentes áreas de aprendi-

PROGRAMA**01:****CLASES SOCIALES**

Los alumnos del colegio se han disfrazado de la época romana, para conocer, a través de la vestimenta, las diferentes clases sociales que existían en la época romana.

02:**COLABORACIONES**

El colegio, fundado en 1949, cuenta con la colaboración del Museo Numantino y la asociación cultural Tierraquemada.

zaje. “Es muy enriquecedor y no cansa al alumno y le fomenta mucho el afán de investigación”, subraya. Ania señala que se ha trabajado, por ejemplo, las decenas de matemáticas aprovechando la legión romana.

Los alumnos han elaborado buena parte de los detalles romanos -teselas, por ejemplo- que decoran los pasillos y espacios comunes del colegio.

Los cuarenta y nueve profesores han invertido muchas horas en organizar y ejecutar el proyecto. “Los alumnos aprenden a respetar otras culturas y a respetar el trabajo de los demás, porque ellos han colaborado en ello”, destaca.

José Ignacio Contreras S. L.

TU AGENTE de
Allianz  **EN SORIA**



C/ Tejera nº 18, 1ºA
Tel. 975 211 922

Escolapias,
creciendo contigo.
¡Ven a conocernos!



Paseo del Espolón, 14. Soria
tlf: 975221486
www.fe-escolapias.es/blogs/soria



Fuente de Vida

¿Necesitas una web?

NetyTec
Soluciones en Internet



www.netytec.com 975 128 345

AUNQUE ESTÁ A LA CABEZA EN EL IBI Y ENTRE LAS MÁS CARAS EN LA CESTA DE LA COMPRA

Décima capital española más barata para vivir

J.C.H. Soria es la undécima capital de provincia más barata de España, según un estudio realizado por la web del ahorro Kelisto.es, que ha analizado catorce productos y servicios de cinco categorías y que también señala a la capital soriana como la más cara, junto con Salamanca, en el IBI.

El coste de la vida en Barcelona es un 30,17 por ciento más alto que la media nacional, lo que convierte a la ciudad condal en la capital más cara del país, seguida de San Sebastián (27,85 por ciento sobre la media) y Madrid (22,72 por ciento). El estudio también revela que el mayor coste de

la vida también coincide con unos mejores salarios de los habitantes de estas ciudades.

Por el contrario, Cáceres es la capital más barata (16,35 por ciento por debajo de la media), junto a Lugo (-13,75 por ciento). Palencia es la tercera ciudad más barata de España. Ávila, Soria y Zamora también se encuentran entre las ciudades más económicas, en novena, undécima y duodécima posición, respectivamente.

Soria y Salamanca están en el top ten de ciudades con el IBI más caro del país.

Respecto al transporte público, Palencia es la ciudad española con el bono de autobús más económi-

co: 4 euros. En cuanto al transporte privado, las nueve capitales castellano-leonesas se encuentran entre las 20 ciudades más baratas para llenar el depósito de gasolina.

CESTA DE LA COMPRA

A la hora de ir al supermercado, Salamanca, Soria y Segovia se encuentran en el top 10 de las ciudades españolas donde es más caro llenar la cesta de la compra (en el 7º, 8º y 10º lugar, respectivamente), mientras que Palencia es la séptima más económica. León (33º), Valladolid (30º), Salamanca (28º), Burgos (27º) y Segovia (24º) se encuentran en posiciones intermedias en el ranking general.

SEGÚN DENUNCIA UN INFORME ELABORADO POR ATA-CYL

Se dilata el pago a los proveedores autónomos

J.C.H. El Ayuntamiento de Soria es uno de los que peor se ha comportado de las corporaciones de capitales de provincia de la región entre mayo a noviembre de 2015, a la hora de pagar facturas a los proveedores autónomos.

Un estudio de la Asociación de Trabajadores Autónomos de Castilla y León (ATA-CyL) señala que en este tiempo el Ayuntamiento soriano ha aumentado la deuda con los autónomos en un 92,3 por ciento.

Según los datos de este informe, la corporación soriana ha pasado

de pagar a los proveedores autónomos en 33 días a los 39 de media actuales, en el segundo semestre de 2015, lo que ha supuesto un incremento del 18,2 por ciento.

En cuanto a la cuantía que adeuda por los servicios prestados por los autónomos, ha aumentado un 92,3 por ciento, al pasar de 1.187.230 euros a 2.473.095 euros, según estas mismas fuentes.

Los ayuntamientos de las capitales de provincia de Castilla y León pagan de media en cuarenta y cuatro días, lejos de los treinta días que marca la Ley de Morosidad.

→ **elcollado**



www.sorianoticias.com

Las Cabañas

El Ayuntamiento de Soria tiene abierto el plazo para presentar ofertas en la licitación aprobada para explotar el campamento de Las Cabañas, ubicado en Pinar Grande, junto al embalse de la Cuerda del Pozo. La duración del contrato será de cincuenta y seis meses, finalizando el 31 de diciembre de 2020.

Política de 'personal'

Sorian@s ha denunciado el "escaso respeto" hacia sindicatos, oposición y a los propios empleados municipales, que destilan las políticas del equipo de gobierno en materia de personal. Para paliar esta situación, Luis Alberto Romero ha exigido la plena disposición de un concejal en el área de personal.



DÍA INTERNACIONAL DE LA MUJER

Homenaje a la primera alcaldesa de Soria

El Consejo Municipal de la Mujer de Soria homenajeará el próximo 8 de marzo, con motivo del Día Internacional de la Mujer, a la primera alcaldesa de Soria, Eloísa Álvarez, tras asumir el cargo en 1999 gracias a una coalición de gobierno del PSOE con ALSI e Izquierda Unida.

Nuevo presidente

La Asociación Provincial de Jóvenes Empresarios y Emprendedores de Soria (AJE Soria) ha procedido a la renovación de su junta directiva, de tal forma que el nuevo presidente es Jesús Mateo, que toma el testigo de Jesús Ciria, quien seguirá en el equipo directivo de la asociación como vocal.

Enfermería

El 14 por ciento de los titulados el pasado curso en la Facultad de Enfermería del Campus Universitario de Soria trabajan en el extranjero, según el informe elaborado por la propia facultad sobre empleabilidad desde el curso 2008 al 2015. Reino Unido ha sido el destino principal para los nuevos graduados.



NUEVO ESPACIO DE ASESORAMIENTO PARA NOVI@S

JORNADA DE PUERTAS ABIERTAS: 4 Y 5 DE MARZO

Pide tu cita sin compromiso: ana@monjoy.es / 975 239 320



COMPROMISO REGIONAL PARA SU SELLADO

Bellosillo tendrá solución una década después

J.C.H. El vertedero de Bellosillo, un punto negro en el acceso a Soria por la carretera N-111, pasará a mejor vida antes de comenzar la celebración del evento cultural 'Numancia 2017', según el compromiso asumido por el consejero de Fomento y Medio Ambiente de la Junta de Castilla y León, Juan Carlos Suárez-Quiñones, en la visita realizada a Soria.

De cumplirse el nuevo compromiso, se dejará atrás una década de

paralización y polémicas del sellado de este vertedero, tras prometer la Junta de Castilla y León su cierre, dentro de las mejoras medioambientales incluidas en el proyecto regional de la Ciudad del Medio Ambiente.

"Lo que queremos es llegar a tiempo y que esté bien este entorno antes de los actos conmemorativos de Numancia 2017", ha insistido el consejero.

El retraso en la ejecución de este proyecto se debió al enfrentamiento

mantenido por el Gobierno regional y el Ayuntamiento por la ubicación elegida para la alternativa a la escombrera, que chocó con el trazado de la vía verde a la CMA diseñada y ejecutada por la Junta.

DEMORAS

Las demoras del Ayuntamiento de Soria a la hora de poner en marcha una nueva planta de residuos de la construcción -cuatro años para una ubicación finalmente resuelta por Golmayo- fue la justificación reiterada por la Junta de Castilla y León para dejar de reflejar el sellado de Bellosillo en sus presupuestos regionales en 2014, tras aparecer partidas en los precedentes.

Ahora, una década después de anunciarse el proyecto y después de muchas polémicas políticas, llegará la solución, con la prometida financiación regional.



Vertedero de Bellosillo, junto a la carretera nacional N-111. /A. ISLA

→ el collado

Francisca Sauquillo

La Agrupación Local del PSOE ha concedido a la socialista Francisca Sauquillo el II Premio por las Libertades Luis Cabrejas. La letrada, ejemplo de lucha por los Derechos Humanos y por las libertades públicas, toma el relevo del anterior galardonado, el actual presidente del Congreso de los Diputados, Patxi López. Sauquillo puso en marcha uno de los primeros despachos laboristas de Madrid, conocido como Despacho de Lista en 1970.

Novela de Leonor

La profesora ibicenca Carolina Riera ha presentado en Soria 'Hebe. Leonor Izquierdo Cuevas (1894-1912)', la primera novela editada por Edicions Aïllades sobre la vida de Leonor Izquierdo, musa y esposa de Antonio Machado. Durante su relación con Leonor, Machado recuperó el vitalismo y escribió algunas de sus obras más alegres, según la autora.



Relevo para un símbolo

La asociación ecologista ASDEN ha planteado al Ayuntamiento de Soria que adquiera un olmo resistente a la grafiosis para plantarlo junto al que está actualmente en la entrada de la iglesia del Espino, ya muy dañado, para que lo sustituya en el futuro y sirva para garantizar este símbolo de la ruta machadiana en

Soria. El alcalde de Soria, Carlos Martínez, ha calificado de "positiva" cualquier iniciativa que permita recordar la figura y la obra de Machado. "La figura de Machado tiene que estar lo más presente y de la forma más continuada posible en la sociedad soriana", ha resaltado.



www.sorianoticias.com

Teresa de Jesús

Soria ha firmado el nuevo convenio de colaboración con la asociación de Ciudades Teresianas de España y Paradores de España, para promocionar en la cadena hotelera española la oferta de 'Huellas de Teresa de Jesús', con rutas, descuentos y un menú teresiano, 'Teresa entre pucheros'. En 2016, continuará con su plan de promoción internacional en países como Polonia, Hungría, Reino Unido e Italia.

COPISO amplía

La Consejería de Fomento y Medio Ambiente ha aprobado una modificación "no sustancial" en la autorización ambiental concedida a COPISO para ampliar su instalación en el polígono industrial de Valcorba. La modificación supone, entre otras actuaciones, la construcción de un centro de limpieza y desinfección de vehículos para transporte de animales vivos y la ampliación de naves de la Fase I.

Muebles globaldeco
Frias

REBAJAS

Todos, absolutamente todos los artículos con descuento del 20% al 50%
¡APROVECHA LA OPORTUNIDAD!

Periodo de REBAJAS: del 7 de enero al 5 de marzo
Ctra. de Logroño 35, Tel: 975 22 16 20. Fax: 975 22 16 28

Hotel La Barrosa
Undécimas Abejar · Soria
Jornadas de la **trufa** 2016

Reservas: 975 373 405
Información: www.hotellabarrosa.com



febrero

20 y 21 / 27 y 28

marzo

5 y 6 / 12 y 13
19 y 20

abril

2 y 3

EXPOSICIÓN PARA 'NUMANCIA 2017'

Roma CONQUISTA Hispania

Más de doscientas piezas para explicar el periplo militar de la familia de los Escipiones y su conquista de Hispania

J.C. HERVÁS
El evento cultural 'Numancia 2017' comienza a perfilar su programa de actividades, y entre ellas se contará con una exposición dedicada exclusivamente a Los Escipiones, la saga legendaria de políticos y militares romanos que conquistaron Hispania y que acaba de estrenarse en febrero en el Museo Arqueológico Regional de Madrid, que dirige el soriano Enrique Baquedano.

La muestra, que estará abierta hasta septiembre, narra el periplo militar de esta familia noble en su conquista de Hispania en el marco de la segunda Guerra Púnica, y recoge más de doscientas piezas procedentes de treinta instituciones, entre ellas museos nacionales romanos y el Museo Numantino. La exposición se ha dividido en seis espacios diferenciados por su contenido, y empieza con un acercamiento a la personalidad pública de esta notable familia de políticos y militares de la Roma republicana.

NUMANCIA

A partir de aquí, explica el funcionamiento del Ejército romano y su importancia a la hora de conformar un modelo que resultó tremendamente eficaz en la romanización de los territorios ocupados; la importancia de la armada romana; el desembarco de las tropas en el año 218 a. C. y el estudio de la figura de Escipión el Africano. La exposición también tiene un

apartado para profundizar en la figura de Escipión Emiliano, nieto y continuador del legado de Escipión el Africano, quien protagonizó uno de los episodios más importantes de la conquista romana y uno de los episodios que todavía persisten en el ideario colectivo español: la toma de Numancia.

El recorrido termina con una representación del complejo perfil ideológico y político de los Escipiones, evocando al emperador Augusto, entendido como culminación de esta saga que cambió para siempre la historia de España.

COMITÉ CIENTÍFICO

Las instituciones y colectivos implicados en la organización del evento cultural 'Numancia 2017' avanzan en otros proyectos para dotar de contenido a esta efeméride, cuya presidencia de honor ha sido ofrecida al rey Felipe VI.

La Junta de Castilla y León ha realizado una propuesta para conformar el comité científico. Así, entre otras personalidades, se ha propuesto a José María Luzón (Academia de Bellas Artes); Martín Almagro Gorbea (Academia de la Historia); Manuel Bandala y María Carmen Fernández Ochoa (Universidad Autónoma de Madrid); Gonzalo Ruiz Zapatero, Alfredo Gimeno, Ángel Morillo y Julio Mangas (Universidad Complutense); y Enrique Baquedano (Museo Arqueológico de la Comunidad de Madrid).



EXPOSICIÓN

Las negociaciones para confirmar la exposición 'Roma conquista Hispania' en Soria están muy avanzadas. Entre sus piezas está el vaso de la doma del caballo, del Museo Numantino.



SELLOS

Ya se ha decidido solicitar la colaboración de la Fundación ONCE y la asociación filatélica, para realizar boletos y sellos conmemorativos de 'Numancia 2017'.



NUMANCIA - ROMA

La Liga de Fútbol Profesional (LFP) ejerce como mediadora para conseguir organizar en 2017 un partido internacional de fútbol entre el Numancia y la AS Roma.



EL CERCO DE NUMANCIA

Ya se han iniciado las conversaciones para que la obra de teatro, una tragedia renacentista escrita por Miguel de Cervantes e inspirada en la derrota de Numancia, se represente en Soria.



LOGOTIPO

Numancia 2017 quiere contar con el diseñador gráfico Javier Mariscal, creador de Cobi -la mascota de los Juegos Olímpicos de Barcelona- para que elabore el diseño del logotipo.



REPRESENTACIONES

Las representaciones que habitualmente organiza la asociación Tierraquemada en Garray se promocionarán en lugares tradicionales de recreación histórica para atraer turistas.



ROMANORUM VITA

Una historia de Roma es un proyecto de divulgación histórica de la Obra Social 'la Caixa', que permite conocer la vida cotidiana de los habitantes de una ciudad del Imperio Romano.



FOROS INTERNACIONALES

Con carácter bianual, se quiere organizar un foro para que personalidades internacionales expongan la simbología de Numancia y aporten soluciones al yacimiento.



TALLERES INFANTILES

La Diputación provincial primará, en el reparto de subvenciones, las actividades culturales que tengan como motivo Numancia en 2017, y recuperará los talleres infantiles en el yacimiento.

XVI JORNADAS
Del **IBÉRICO** y la **TRUFA**
Todos los días del 6 de FEBRERO al 20 de MARZO 2016

Restaurante · Asador
FOGÓN
del Salvador
Plaza El Salvador, 1. 42001 SORIA
Tel. 975 23 01 94 • www.fogonsalvador.com

GIORIOSO VALDOMINO
RIOJA

la entrevista



ORIGEN DE LA HUMANIDAD

CONOCER EL ORIGEN de la Humanidad es una curiosidad, según Baquedano, que nace en la noche de los tiempos, desde que el hombre tiene conciencia de lo que es y tiene capacidad simbólica, que es cuando se empieza a preguntar por el futuro y por el pasado.

arqueólogo **ENRIQUE BAQUEDANO**

“NUMANCIA tiene que ser una marca”

El Premio Castilla y León de la Restauración y Conservación del Patrimonio 2011 forma parte del reducido núcleo de arqueólogos españoles con trabajos de proyección internacional. Enrique Baquedano, director del Museo Arqueológico Regional de Madrid, es una de las personalidades que colaborará con el comité científico de “Numancia 2017”.

Texto: JUAN CARLOS HERVÁS

Baquedano (5 de mayo de 1958) nació en el barrio soriano del Calaverón y se crió, como recuerda sin dudar, entre el Museo Numantino y Numancia. Fue en estos lugares donde se le despertó su pasión por la arqueología. Hoy forma parte del reducido núcleo de arqueólogos españoles con trabajos de proyección internacional. Será una de las personalidades que colaborarán con el comité científico del evento cultural “Numancia 2017”.

¿Por qué su pasión por la arqueología?

De niño me sentía numantino. Con cinco o seis años me gustaban muchas las pinturas de las cerámicas. Y empecé a leer la historia de Numancia, con aquella imagen que

se contaba, que era un pueblo heroico que se levantaba y aguantaba las investidas del conquistador. Tengo ahora en el Museo Arqueológico de Madrid una exposición sobre los escipiones y siempre cuento que me críe odiando a los escipiones. El personaje que más odiaba era Escipión, porque era la persona que había destruido mi pueblo, que era Numancia.

Numancia es un mito universal ¿la realidad histórica se corresponde con ello?

Las fuentes históricas las describen los historiadores que alquilan su pluma al vencedor. Pero sabemos que no es así. Sabemos que Numancia continuó después del 133 a.C. viviendo una importante colonia tanto romana como celtibérica. Es un mundo apasionante.

De hecho, las mejores producciones celtibéricas son posteriores al 133 a.C.

¿Cómo estaba el yacimiento cuando trabajó por primera vez en él? ¿Ha visto que ha mejorado con el tiempo?

Numancia tiene unos problemas gravísimos de conservación de las ruinas. En los años 80 traje al director del Instituto de la Fundación Getty para la Conservación, porque plantea muchos problemas y exige mucho mantenimiento. Después de pensar muchos años en ello, llegué a la conclusión que Numancia tiene que tener mucho mantenimiento de personas que estén sistemáticamente ocupándose de su mantenimiento y sobre todo de la limpieza herbácea, porque de lo contrario, el grado de deterioro de las ruinas



Sir

BOUTIQUE

APROVECHA LOS ÚLTIMOS DÍAS DE REBAJAS

C/ Claustrilla, 3. Soria Tfno. 975 23 10 83

Es tiempo de fresas con Nata Montada

Cañada Real de Soria

Producto de Calidad Cañada Real S.A. Soria

220 g. Conservar en frío, en...

CENTRO MÉDICO PAMA

C/ Ronda Eloy Sanz Villa, 2.
Tfno: 975 22 80 52
info@cmpama.es

CERTIFICADOS MÉDICOS DE GARNET
CONDUCCIÓN Y PERMISOS DE ARMAS,
OFTALMOLOGÍA, OTORRINOLARINGOLOGÍA,
TRAUMA, GINECOLOGÍA, UROLOGÍA,
PSIQUIATRÍA, PSICOLOGÍA, ANÁLISIS CLÍNICOS,
FISIOTERAPIA



INSTITUTO DE EVOLUCIÓN EN ÁFRICA

BAQUEDANO codirige junto a Manuel Domínguez el Instituto de Evolución en África (IDEA) y la estación de investigación "Emiliano Aguirre" establecida en Olduvai, la llamada Cuna de la Humanidad, con importantes hallazgos fósiles.



“La lista de Patrimonio de la Humanidad es pobre porque no está Numancia”

“Soria es una referencia a nivel internacional por los poetas y por Numancia”

es inexorable. Está a la intemperie, en un cerro, y no se puede cubrir porque perdería toda la magia de las ruinas.

¿Hasta qué punto es importante Numancia?

Numancia es el yacimiento celtíbero más importante que conocemos. Tanto las excavaciones clásicas como las de la necrópolis convierten a Numancia en una referencia del mundo pre-romano en la Península Ibérica.

¿Hay argumentos para que sea Patrimonio de la Humanidad?

En mi opinión, sí. Numancia sólo como símbolo histórico ya tendría categoría suficiente para entrar en la lista de yacimientos de patrimonio mundial, pero además tiene una excepcional importancia desde el punto de vista estrictamente arqueológico. Si se suman las dos, Numancia debería figurar. Pienso que la lista de Patrimonio de la Humanidad es pobre porque no está Numancia.

El modelo de Atapuerca ¿se puede trasladar a Numancia?

Yo creo que sí. Numancia tiene muchas posibilidades desde el punto de vista del aprovechamiento cultural y turístico, de tal manera que sea un elemento de regeneración y recuperación económica de una zona tan deprimida como la altimeseta soriana.

En el horizonte de Numancia, en el soto de Garray, se inició la construcción de la Ciudad del Medio Ambiente ¿es compatible?

No soy un entusiasta de la CMA. Creo que la provincia de Soria tiene que apuntarse a hacer operaciones de aprovechamiento de un planteamiento sostenible medioambiental. Pero creo que el planteamiento de la CMA y su ubicación no son acertadas.

Todos están de acuerdo en convertir a Numancia en una marca ¿Y cómo hay que hacerlo?

Hay que reivindicar su historia y que tiene un soporte de cultura material, el patrimonio físico, que es de un excepcional interés. Debería ser motivo más que de sobra de impulsar un planteamiento que exige la voluntad de todos. Afor-



VOCACIÓN

“Con 5 años dibujaba las pinturas de Numancia”

Enrique Baquedano, que investiga en la garganta de Olduvai (Tanzania), la llamada cuna de la Humanidad, tiene muy presente que todo lo que ha conseguido en su trayectoria profesional se lo debe a su contacto con Numancia. “Con 5 años me llevaban a dibujar las pinturas de las cerámicas celtibéricas”. Luego se vinculó directamente al yacimiento a través de Juan Zozaya y trabajó más tarde junto al recordado José Luis Argente, al que considera “un hermano”. “Soy una persona muy vocacional como arqueólogo gracias a Numancia, que ha sido el yacimiento más importante de mi vida”, resalta el director del Museo Arqueológico Regional de Madrid.

tunadamente el Ayuntamiento de Soria está teniendo un papel protagonista, lo que me parece un acierto, porque aunque Numancia esté en Garray, lo cierto es que Soria es una referencia a nivel internacional por los poetas y por Numancia.

En el evento de “Numancia 2017” ¿qué es lo importante?

Me han solicitado colaboración el Ayuntamiento y la Junta, a través de un comité científico. Y voy a prestar desinteresadamente mi colaboración, pero entiendo que no es sólo una cuestión científica sino que las instituciones tienen que liderar un programa y un proyecto para convertir a Numancia en una marca. Todo se tiene que reflejar en proyectos y presupuestos.

¿Corre peligro el patrimonio con la crisis económica?

Yo que soy de natural optimista tengo que decir que, en relación con el patrimonio arqueológico, la crisis ha tenido un lado perverso pero también otro positivo. El lado perverso es que había que mantener yacimientos, como Numancia, y han visto que no se dedicaban los recursos necesarios. Pero también es cierto que al haber muchas menos infraestructuras se ha destruido mucho menos patrimonio arqueológico.

Los expolios ¿son inevitables?

El expolio, en nuestra tierra, es de una extraordinaria gravedad, por la despoblación. En Castilla y León sigue siendo un asunto grave, aunque confío mucho en las fuerzas de Seguridad, en la cultura y en la educación, pero también en la represión. El Seprona hace un trabajo excelente.



SE ALQUILAN APARTAMENTOS en el centro de Soria NUEVOS 626 99 87 59

ÓLVEGA

Las actividades en las piscinas logran triplicar su uso

JJ.A. Los regentes de las piscinas cubiertas de Ólvega han logrado triplicar el número de personas inscritas en las actividades que se llevan a cabo de forma continuada durante esta temporada.

En las instalaciones, se imparte formación desde bebés hasta chavales de 12 y 13 años, con ocho grupos de aprendizaje.

En adultos, el dominio de me-

se combina con escalada, pilates y zumba.

Este año se ha formado un club de natación infantil integrado por veinte chavales, y está inscrito en Moncayo-Ribera. Ólvega acogerá el 9 de abril una prueba del campeonato.

Hay también servicio de nutrición y dietética, masaje, quiromasaje y reflexología podal.

El 19 de marzo, y con diferentes monitores de la zona, se va a traer 'Power gums', tra-



Exterior de las piscinas cubiertas de Ólvega. /CH.A.

dio acuático y el de perfeccionamiento son los cursos que se imparte en la actualidad, según informa uno de los monitores, Javier Tarazona.

Dentro del agua, está también el programa recreativo Aquagym, con dos grupos, uno de mañana y otro de tarde.

La práctica del ciclismo indoor, realizado a través de convenio con una de las empresas más fuertes del sector,

bajando diferentes posiciones con gomas elásticas, dentro de la modalidad del zumba.

Entre los proyectos, está poder introducir una actividad de arte marcial, y como es una piscina con profundidad olímpica, se quiere hacer 'el bautismo de buceo', ya hay programada una actividad durante un fin de semana para realizar las primeras inmersiones en una formación introductoria.

la provincia → Almazán



La actuación en el templo de Jesús El Nazareno está promovida por el Ayuntamiento con subvención de la Diputación. /CH.A.

Arrancan las obras de la linterna de la ermita

JJ. A. El Ayuntamiento de Almazán va a iniciar en breve la obra de reforma de la 'linterna' en el interior de la ermita de Jesús Nazareno.

La intervención tiene un coste económico de 103.911 euros, y cuenta con una subvención de 51.955 euros, que supone el 50 por ciento del gasto total, por parte de la Diputación de Soria, dentro de la partida destinada a la reparación y mejora de edificios singulares, otorgada en el otoño de 2015.

El Consistorio adnamantino recibió la negativa a la ayuda de la Junta en el marco de proyectos turísticos para una obra "que empezará en los próximos días", según el alcalde, José Antonio De Miguel.

La actuación programada consiste en una mejora de un elemento arquitectónico que deja ver un

CON EL TALLER DUAL



Integrantes del Taller Dual de Formación y Empleo han venido realizando estos días actuaciones en el entorno de la ermita de Jesús. Son obras tendentes a mejorar el saneamiento de la estructura del templo, y se está actuando en la zona ajardinada de la parte trasera del edificio y en uno de los laterales. Los alumnos aprenden y realizar una completa tarea de mejora.

notable deterioro con el paso del tiempo, tanto en el interior como en el exterior, en el marco de una restauración puntual.

La Ermita de Jesús consta de una capilla devocional de planta central con forma de un octógono, cubierta mediante cúpula sin tambor, e iluminada por la linterna, que ahora va a ser objeto de intervención, y que se hace visible desde el entorno del templo, convertido también en uno de los símbolos de la villa adnamantina.

El papel de la ermita es crucial en Semana Santa y en las fiestas de La Bajada del Nazareno. En el interior, descansan las imágenes de las dos Cofradías, las del Santo Sepulcro y La Soledad en sendos retablos, además de la imagen de Jesús Nazareno, patrón de Almazán, que sale y llega a la ermita.

Grupo Latorre

Residencias de mayores

Tels. 975 22 32 11 y 975 24 20 95

calidad de vida

asistencia - detalles - servicios
trato familiar - intimidad - actividad
atención - comodidad
a tu servicio



SORIA
Residencia
Fuente del Rey



SORIA
Residencia
Manuela



- * Residencia Fuente del Rey (Soria)
- * Residencia Manuela (Soria)
- * Residencia Latorre (Soria)
- * Residencia El Palacio (Vinuesa)
- * Residencia Nuestra Sra. de la Piedad (Quintanar de la Orden, Toledo)
- * Residencia Nuestra Sra. del Mercado (Berlanga)
- * Residencia Nuestra Sra. de la Vega (Serón de Nágima)
- * Residencia Nuestra Sra del Carmen (El Burgo)
- * Residencia Benilde (El Burgo)

1'49€



9 KING NUGGETS®

**POR TIEMPO
LIMITADO**





Participantes en una de las actividades programadas por la AC Gaya Nuño de la localidad del Izana. /EPCYL

LA LOCALIDAD CONMEMORA LOS 30 AÑOS DE SU ASOCIACIÓN CULTURAL Y LOS ÓBITOS DE LOS GAYA

Tardelcuende: Asociarse para dinamizar el pueblo

La Asociación Cultural Gaya Nuño cumple ahora 30 años, con un calendario que incluye múltiples actividades

P. C. Asociarse para dar vida al pueblo. O lo que es lo mismo, sumar esfuerzos, imaginación y voluntades para que los vecinos de Tardelcuende disfruten de diversas actividades, que parten de la cultura y del ocio, sin dejar a un lado el medio ambiente y la propia historia de la localidad del Izana, y dinamizar la vida cotidiana.

Así piensan en la Asociación Cultural Juan Antonio Gaya Nuño, colectivo que ahora cumple 30 años y

que ha previsto para este año más de dos docenas de convocatorias que llaman a la participación y buscan también el reconocimiento de su hijo más ilustre.

En la agrupación sienten ilusionados este ciclo que, bajo el nombre 'Proyecto 150', conmemora el 40 aniversario de la muerte de Gaya Nuño y también el 80 aniversario del fallecimiento de Juan Antonio Gaya Tovar, padre del gran crítico de arte.

En un municipio que cuenta con

450 habitantes, casi la mitad, 200, se integran en la asociación, con previsiones de aumentar esta cifra este 2016.

"Queremos dinamizar la vida del pueblo", señala Amador Marín, miembro de la junta directiva y portavoz, para un afán en "ofrecer otras alternativas a las de costumbre, ya que en un núcleo como Tardelcuende, en muchas ocasiones no se sabe qué hacer".

Ello conlleva también la sana diversión al tomar parte en las actividades, que pese a "no tener grandes ambiciones" por su sencillez y su accesibilidad, siempre son bien re-

La agrupación cuenta con dos centenares de socios, casi la mitad de la población

Tratan de ofrecer alternativas culturales al ocio cotidiano que se vive en el pueblo

cibidas por los vecinos, que pasan "unos buenos momentos" cuando se llevan a cabo. Un amplio abanico de opciones que se dirigen a todas las edades y condiciones.

Para este año, la programación incluirá el concurso del 'Gayarelatos', donde concurren textos breves bajo la inspiración de alguna de las frases de Gaya Nuño, aunque también hay otras citas como

ACTIVIDADES

01:

GAYA NUÑO

La vida y la obra del célebre crítico y escritor, nacido en la localidad, requiere de un mayor reconocimiento a nivel nacional, según reivindican en la asociación.

02:

CONCURSOS

El certamen 'Gayarelatos', con textos breves, se inspira en alguna de las frases de la obra de Gaya. Hay previsto también una convocatoria para el logotipo de la agrupación.

03:

MEDIO AMBIENTE

El valor paisajístico de Tardelcuende lleva a la asociación a procurar un conocimiento medioambiental del municipio sin olvidar el oficio del resinero.

un certamen para el logotipo a la asociación, además de rutas por los alrededores del municipio, y recuperar en la memoria oficios de gran importancia para la demarcación del Izana como fue el de la resina, entre otros.

Sin embargo, en la agrupación siguen reivindicando la figura de Gaya Nuño, "al que no se la ha dado ni la importancia ni el sitio que se merece". Para ello, insistirán en el recuerdo del crítico de arte y escritor con un viaje a la prisión de Valdenoceda (Burgos), donde estuvo encarcelado tras la contienda civil durante cuatro años.

"Queremos que se le conozca fuera de aquí, y por ello insistimos a los tardelcondinos que viven en otros lugares para que difundan su vida y su obra", señala Marín, que cree que esta voluntad irá calando y dejando "ese tufillo" de cultura que ya dejara Gaya para siempre en la provincia.

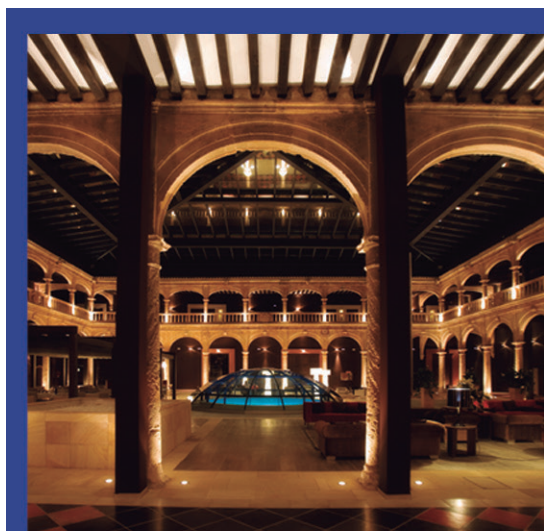

Un lugar exclusivo
donde vivir momentos inolvidables



BURGO DE OSMA
HOTEL TERMAL

www.castillatermal.com
reservas@castillatermal.com
902 330 015

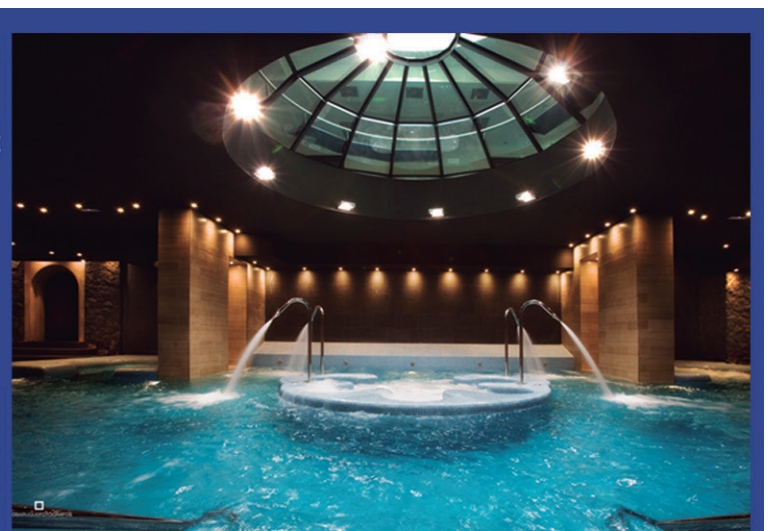

ÁGREDA: CINCO AÑOS TRAS EL CIERRE DEL GERIÁTRICO

La residencia Sor María de Jesús, en punto muerto

La falta de fondos oficiales y la escasa demanda de plazas hacen que el proyecto no siga adelante, de momento.

Cinco años lleva cerrada la residencia Sor María de Jesús, en Ágreda, tras la demolición interior de una buena parte de sus instalaciones decretada por la propietaria del edificio, la Diputación Provincial.

Una decisión que se abordó con intención de retomar las obras, toda vez que en la propia institución se habló de la necesidad de adecuar las instalaciones a la normativa vigente.

El edificio albergaba en 2010 a 53 beneficiarios (su capacidad estaba prevista para más de un centenar), mientras que una parte de la plantilla, compuesta por 52 empleados, pasó trabajar a la otra residencia, la Virgen de los Milagros, también de titularidad provincial, y que acogió a 28 trabajadores. El resto, con contratos temporales, quedó sin empleo.

Muchos ríos de tinta y sensaciones amargas en esta parte del

La demolición contempló retomar la construcción, pero no se ha hecho

Los vecinos se movilaron ante la Diputación, que no dio marcha atrás

Moncayo se prodigaron durante todo 2010. Una plataforma recogía 11.000 firmas contra el cierre y propiciaba diversas manifestaciones públicas, para clamar por la continuidad del centro. Los sindicatos se encerraron en el Palacio Provincial para evitar el cierre. Esfuerzos vanos que veían cómo los residentes eran trasladados el 30 de diciembre de 2010. Y 40 ancianos que habían previsto su ingreso no tuvieron más remedio que encaminar su existencia a otros geriátricos de localidades y provincias cercanas, en su mayoría de titularidad privada.

Ha pasado el tiempo, y ahora el Ayuntamiento sigue barajando diversas posibilidades para que la residencia vuelva a tener el protagonismo que tuvo de siempre. El alcalde, Jesús Manuel Alonso, lamenta aquella actuación, ya que el edificio, que se encuentra a escasos metros de la plaza Mayor, hacía que sus internos pudieran pasear y disfrutar del ambiente social del pueblo. Y es que la residencia Virgen de los Milagros, el otro geriátrico, se halla lejos del devenir cotidiano de Ágreda, en la Carretera de Soria, muy distante del centro urbano.

“Seguimos pensando que la residencia tiene que continuar abierta. Es uno de los objetivos prioritarios del equipo de Gobierno para esta legislatura”, indica el regidor, quien no oculta su pesar por que la destrucción interior y la falta de demandas de ingreso son dos obs-



La fachada principal de la residencia Sor María de Jesús, en Ágreda. /EPCYL

LA RESIDENCIA

01:

ABRIÓ HACE 34 AÑOS
El antiguo geriátrico fue remodelado por la Diputación en 1982 y las nuevas instalaciones tenían capacidad para unos 120 residentes.

02:

CONOCIDA COMO 'EL HOSPITAL'
Las Hijas de la Caridad fueron las encargadas de la gestión del centro, tal y como ya hacían con el anterior edificio, conocido por los vecinos 'El Hospital'

03:

FALTA DE FONDOS
La actual falta de fondos para retomar las obras hacen que la residencia siga en punto muerto, aunque la Diputación contaba con remanentes la pasada legislatura.

Otro obstáculo que encuentra el Consistorio es la escasa demanda

táculos a los que se enfrentan en el Consistorio.

El primero, porque al haber demolido las distintas estancias hacen imposible actualmente su utilización, -“ahora no es susceptible de ningún uso”-; y el segundo, porque “con la crisis económica, muchos ancianos han sido acogidos en los domicilios de familiares al aportar unos ingresos económicos que también vienen bien”.

Y es la fuerte inversión que ha de acometer el Consistorio para llevar a buen fin un proyecto de 2,8 millones de euros, la que frena en este momento que la residencia progrese. Alonso, que también es diputado provincial, mostraba su pesar al no haber aplicado fondos la Diputación en la anterior

legislatura, precisamente cuando sus arcas sí lo permitían. “Había 20 millones de euros de remanentes con lo que se podía haber intervenido”. Algo que finalmente no llegó a buen puerto, ya que según el regidor “no hubo voluntad política, pese a que se contaba recursos suficientes”. No descarta por otro lado que el Gobierno regional escheque la propuesta agredeña, ya que la Junta “es la que tiene competencias en la asistencia a personas mayores”, explica Alonso.

La residencia estuvo siempre gestionada por las Hijas de la Caridad, hasta tres años previos a su cierre. De hecho, el edificio antiguo, abierto con fines asistenciales en 1878, acogió después un colegio y un hospicio, y también albergaba a enfermos con lo que popularmente era conocido por los agredeños como 'El Hospital'. Estuvo regido por las religiosas con el apoyo de la Diputación, quien acometería las obras necesarias para abrir ya como geriátrico en 1982.

FUNERARIA TANATORIO MUNICIPAL DE SORIA

MÁS QUE UNA FUNERARIA, MÁS QUE UN TANATORIO

info@funerariaytanatoriosdesoria.com
www.funerariaytanatoriosdesoria.com

975 21 00 00 24h

FUNERARIA TANATORIO MUNICIPAL DE SORIA

Distribuidor oficial **CEPSA**

Petrosoria

GASÓLEOS A DOMICILIO

Tel. 975 230 659

www.petrosoria.com info@petrosoria.com

swing swing swing

swing swing swing

swing

Buena música,
buenas copas,
buen ambiente.



la opinión



VIGILANCIA CONTRA LA CORRUPCIÓN

DEFENSOR DEL EMPLEADO PÚBLICO. La Junta quiere sacar una ley que permita a los empleados públicos informar de irregularidades, de fraudes y de posibles situaciones de corrupción. Una idea interesante, en la lucha contra la corrupción. Pero antes hay que dar garantías al trabajador para que no sufra represalias.

Entre nosotros

ANDRÉS
MORENO

Agua para todos

Trás quedan unos días de agua sin parar. Y, curiosamente, no ha dado la sensación, al menos en la capital, de que fuera todo un aguacero. Sólo nos hemos dado cuenta por el estado de los riachuelos, los arroyos y a la postre, los ríos y el pantano.

Para los ciudadanos de a pie, ha sido una magnífica ocasión de visitar parajes que con el agua natural tienen un aspecto inmejorable y espectacular. Desde la Fuentona –hoy acondicionada ya con un aparcamiento recién estrenado para vehículos de visita en la zona–, hasta la Cascada de la Toba, que baja agua recogida en toda la estructura de la Sierra de Cabrejas; pasando por cualquier paraje de la zona de Urbión y Laguna Negra –esos que todos los inviernos pasan a formar parte de nuestro pensamiento de cómo poder explotar turísticamente sin llegar a poner en marcha–.

Pero llega el agua a la capital, y en su paso por las inmediaciones del Soto Playa o de la Ermita, deja claro que su cauce no es ése. La presa de Los Rábanos hace el resto.

Lo que por arriba y desde el Norte baja con toda la fuerza, tras el paso por la ciudad de Soria se cierra en menos de cinco kilómetros, y abunda el agua hasta superar terrenos que no debiera, porque el daño que causa luego sólo tiene una posible solución: más obras, más gasto y más disgustos. No tiene sentido arreglar lo mismo una y otra vez, a sabiendas de que pasará de nuevo.

Empezar a pensar en que las alcantarillas de la ciudad hay que mantenerlas, es directamente proporcional a la limpieza del cauce de los ríos. No puede ser cuestión de que lo aprueba puntualmente una institución, sino de mantenimiento, como se hacía desde la antigüedad, para que no nos vemos una vez más en la situación: “agua para todos”.

Andrés Moreno es docente.

La tribuna



Lo que la verdad esconde

JESÚS
CIRIA

COMO DICEN EN ESTA TIERRA, LAS VICTORIAS TIENEN MUCHOS PADRES Y LAS DERROTAS SON HUÉRFANAS. HABLEMOS DE LA INVERSIÓN TERRITORIAL INTEGRADA (ITI), PARA LUCHAR CONTRA LA DESPOBLACIÓN.

Este proyecto no ha surgido de la noche a la mañana, tiene mucho trabajo detrás desde hace varios años; y gracias al tesón y a esa llamada a la ‘resistencia numantina’ ha llegado a buen puerto.

Hay que remontarse tres años atrás para ver esos comienzos. En ese momento la Federación de Organizaciones Empresariales Sorianas (FOES), consciente de la ineficacia de la política de cohesión comunitaria en la provincia de Soria, encargó un documento que con base en la legislación comunitaria y en las experiencias de otros territorios despoblados, aportase nuevas fórmulas para corregir los desequilibrios que sufrimos.

Y DEL CITADO INFORME SALIERON DOS CONCLUSIONES. UNA PARA EL CORTO PLAZO, LA ITI, Y OTRA PARA EL MEDIO PLAZO, LA ASIMILACIÓN CON LOS TERRITORIO DESPOBLADOS DEL NORTE DE EUROPA, que implicase que a partir de 2020, las provincias de Soria, Teruel y Cuenca (las únicas con menos de 12 habitantes por kilómetro cuadrado) pudieran percibir directamente, y sin intermediarios, ayudas similares a las que reciben las zonas despobladas de Finlandia, Noruega y Suecia. Hay que concienciar a los responsables políticos de la grave situación de despoblación de Soria y de otras provincias o comarcas de la lla-

mada Celtiberia.

Durante estos tres años, se ha avanzado hacia un frente común de estas provincias, de cara a la Unión Europea, solicitando la implicación de las diputaciones y comunidades autónomas, que sinceramente han sido más fructíferas en algunas provincias que en otras.

Han sido muchas las reuniones que se han celebrado en Soria, con las diferentes instituciones, y con escaso éxito hasta hace poco. Sin embargo, aunque la baraja es la misma, los jugadores han cambiado. El cambio de colores en la Diputación de Soria y la entrada de nuevas fuerzas en las Cortes de Castilla y León, han propiciado un reconocimiento al trabajo que se había hecho hasta ahora.

En los últimos meses, la negociaciones tanto en Soria como en Valladolid, y el apoyo sin tapujos de alguno de los nuevos partidos, nos ha llevado a poder apartar la frase “la ITI no es la solución de nada para Soria”; y dar ese pequeño/gran paso para afrontar un futuro, que si bien en esta provincia se ve negro, pueda ir tornando a gris.

Todavía queda que trabajar mucho, para que la propuesta política sea una realidad, y los esfuerzos y compromisos tienen que ser grandes por parte de todos. La aprobación unánime de las Cortes de Castilla y León, de una Proposición No de Ley que apoya económicamente la lucha contra la despoblación en Soria es una gran noticia. Un logro que es de toda la sociedad soriana.

SI LOS QUE MÁS HAN TRABAJADO EN ESTA INICIATIVA QUIEREN COMPARTIR EL ÉXITO CON TODOS, QUE NO TRATEN DE APROPIÁRSELO OTROS. NO ES LA HORA DE HACER PARTIDISMO POLÍTICO.

Jesús Ciria es empresario.

La ventana



Mª JOSÉ
FUENTES

Presente imperfecto

Presente imperfecto. Esta era la sección desde la que Francisco Chicharro nos lanzaba sus opiniones, con esa manera de ser tan suya, tan auténtica, tan sorprendente, y sobre todo, tan elegante.

Convincente y convencido cuando se manifestaba, incómodo para algunos, admirado por muchos, y buena gente para todos, por eso contaba con amigos de todo tipo, clase, condición e ideología.

Paco nos dejó estos días de atrás de manera inesperada, aunque recobrando su felicitación al comenzar el año, no sé muy bien si para él lo era tanto: “No se trata de que os paséis/ solo que los barruntéis/ los designios del destino/ pero es que ni hartos de vino/ sabemos que nos traerá el dicho dieciséis/”.

Malos días estos pasados en cuanto a pérdidas se refiere. El atleta del CAEP Diego Barranco, de 23 años, Campeón de España Promesa de Decatlón en 2013, nos dejó también.

Y también lo hizo otro Diego, Diego Salgueiro de 27 años. Y esto en una ciudad como Soria, en la que por uno u otro motivo todos estamos conectados, hace que la pena se nos haya apoderado. Vaya el cariño y la solidaridad de todos para sus familias y amigos.

Presente este imperfecto, muy imperfecto. Ya sé que es muy maldito, pero a veces, cuando suceden estas cosas, uno no puede evitar pensar en por qué los buenos se nos marchan antes de tiempo.

Tenía razón Paco y el presente, además de imperfecto, también es doloroso.

María José Fuentes es concejal del PP en el Ayuntamiento de Soria



FUTURO INCIERTO PARA LA DIPUTACIÓN PROVINCIAL

¿ADIÓS A LA INSTITUCIÓN PROVINCIAL? El acuerdo de Gobierno entre PSOE y Ciudadanos puede llevarse por delante a la Diputación, al exigir Ciudadanos su supresión. Si desaparece esta Diputación habrá que crear una mancomunidad provincial, o algo así.



Editorial

Más atentos, más seguros

La seguridad es un problema serio en un territorio disperso y despoblado como Soria, por lo que la colaboración ciudadana tiene que ser un elemento fundamental, para propiciar una vigilancia compartida. Los recursos personales de la Guardia Civil son escasos, y aunque hay que exigir

a la Administración central que se incrementen los efectivos, para garantizar una cobertura mínima de las fuerzas de seguridad del Estado, los propios ciudadanos no debemos bajar la guardia, para estar atentos ante la presencia de extraños en nuestros pueblos, especialmente en ciertas horas.

Precisamente ha sido esa colaboración, concretamente una llamada al 062, la que ha permitido detener a tres personas que habían robado en la localidad de Vizmanos.

Desde hace algún tiempo, muchos pequeños pueblos semi despoblados están sufriendo expolios en sus viviendas, de donde se llevan herramientas, pequeños electrodomésticos, antigüedades y otros objetos que sin tener un gran valor económico, normalmente, generan una sensación de inseguridad y de desprotección que desilusiona a los

propietarios.

La protección es un derecho que los responsables políticos tienen que asegurar. O habrá que recordar una vez más que eso de que todos los españoles somos iguales, debe ser algo real, también en Soria.

Pero mientras los responsables políticos cumplen, no está de más que estemos muy pendientes de lo que ocurre en nuestros pueblos, y de los desconocidos que curiosean por sus calles. Una llamada a tiempo al 061 puede evitar robos y expolios.

Desde Variena



CARLOS LAFUENTE

Hay pan para estos chorizos

Ya pasó San Martín y llegarán los idus de Marzo. Y se me ocurre que es tiempo de matanza, de sacrificio del cerdo para elaborar las ricas viandas de la matanza. Y por tanto, y como está de moda, de reivindicar la matanza soriana. Su elaboración y su curación.

No sería menester llevar a cabo este esfuerzo dialéctico, porque con invitar a cualquiera a la fiesta que se celebra por la geografía provincial, bastaría. O con meter la mano en las ollas que en las casas se preparan. Pero lo haremos, porque duele la comparación que hacen de nuestros chorizos con los políticos de aquí y de allí. Gente sin curar en la chimenea de un hogar, poco honrada que no se merece compartir nombre con nuestra pitanza. Adobe con pimentón y buenas especias que comparan con gente de mala especie. Magros curados, que en nada evocan a las amargas noticias que provoca últimamente la clase política de este país.

Qué alegría cuando se celebra la matanza. Y cuando en fechas próximas aparecen los 'hijos del pueblo' con su portaollas en los techos de los coches para llevarse a Barcelona o Madrid. El chorizo, la panceta, la matanza han quitado mucha hambre a los ciudadanos de esta nación. Y los malos políticos y sus mercados se empeñan en provocarla. Por ello, tengo que reivindicar desde aquí el buen nombre de los chorizos, y pedir que nadie llame así a unos cuantos hijos de mala madre venidos a más, que como mucho podrían ser güeñas. Colguemos en las varas nuestros chorizos. Y espero que no nos den más motivos para colgar a otros. ¿O no?

Carlos Lafuente es empleado público y contertulio.



La imagen

4.500 recuerdos

El pabellón polideportivo de Los Pajaritos se llenó con 4.500 personas, en el partido que Río Duero disputó contra el Electrocash, en una jornada muy especial. Era el objetivo del club soriano de voleibol, porque quería -y lo consiguió- brindar una victoria al joven fallecido Diego Barranco, una persona vinculada y comprometida con el club. El público se volcó en el recuerdo a Diego, que seguro que tuvo mucho que ver en la victoria de su equipo. Los aficionados llenaron un gran mural de cariñosos mensajes hacia Diego.

En Soria, hace tiempo que desterramos el analfabetismo, nuestras abuelas sabían perfectamente leer y escribir, y pronto se dieron cuenta que el modelo a seguir era el del médico, el cura y el veterinario del pueblo. De hecho era muy habitual el camino al seminario de algún hijo, por la fe, pero también para evitar el trabajo del campo.

El camino de la educación te conduce a tu destino, y a los últimos niños de los pueblos nos diseñaron uno que conducía irremediamente a las ciudades. El mío comienza por el año 1974 con cinco años en Fresno de Caracena. Recuerdo los geranios que mimaba la maestra, una estufa de leña que encendíamos todos los días, y el sol que entraba por los ventanales a la única clase de aquella recién hecha, pero pequeña escuela. Al año siguiente se cerró. Algún iluminado, al que hoy me gustaría conocer, había creado las escuelas hogares y nos sacaron de los pueblos.

El Zaguán



CARLOS CASTRO

El 'camino' hasta el Machado

Con seis años, con una llorera que todavía recuerdo, me veo subiendo en el tren en La Rasa de camino a Almazán, para empezar lo que entonces era 1º de EGB. Volvíamos en tren a casa cada quince días, si no nevaba. Al año siguiente, más cerca, en la Escuela Hogar de Berlanga

de Duero, continué hasta 8º, una escuela repleta de niños de toda de la comarca, desde Arenillas hasta Madruédano, pasando por Paones. ¡Qué diferencia! Hoy está casi vacía.

Este es el camino que con catorce años, como a muchos chavales de la provincia, me llevó a Soria y al Instituto Antonio Machado, que este año cumple 175 años. Después, la formación universitaria nos arrebató a los chavales, se forman en materias para las que hoy la sociedad y menos la soriana, no tiene un puesto de trabajo digno. Y por no haber, no hay ni refugio en plazas de empleo público. A muchos, la formación les lleva incluso al extranjero. Morimos de éxito. El camino educativo despobló los pueblos, y hoy el camino universitario está acabando de despoblar una provincia entera, por eso, por hacer caso a las abuelas, y estudiar como el médico, el cura y el veterinario.

Carlos Castro es contertulio en Ser Soria.



MÁXIMO SUEÑO DE CUALQUIER ATLETA

OLIMPIADAS. Para Estela Navascués, acudir a unos juegos olímpicos es el máximo sueño que cualquier atleta se plantea. Después de su participación en Río de Janeiro se planteará nuevos retos, para completar su curriculum deportivo.



Estela Navascués, junto a su entrenador Abel Antón, en el módulo cubierto de atletismo del CAEP de Soria. /ANA ISLA

LA ATLETA NAVARRA AFINCADA EN SORIA ESTARÁ EN LOS JUEGOS OLÍMPICOS DE RÍO DE JANEIRO

Navascués consigue su sueño olímpico

Se pone como reto "estar adelante" en el maratón de Río de Janeiro, que se disputará el 14 de agosto

J.C.H. "59 minutos no es una hora" es el lema que figura en el blog personal de Navascués, toda una declaración de intenciones que refleja la autoexigencia de esta deportista navarra (Tudela, 1981) afincada en Soria desde hace más de una

década.

Navascués reconoce que ha sufrido mucho en el maratón de Sevilla, y en su preparación, pero ha merecido la pena, por conseguir el pasaporte para los Juegos Olímpicos de Río de Janeiro. "Son muchos años de lucha. Hay muchos buenos

atletas que no han sido olímpicos y yo tengo la suerte de coger una plaza para una olimpiada", resalta.

La atleta cree que ha acertado saltando de los 5.000 y 10.000 metros al maratón. La experiencia de su entrenador Abel Antón le ha servido para conseguir el objetivo. "Intento plasmar todo lo que él vivió", señala.

A su juicio, el peor enemigo de

un maratoniano es siempre su cabeza. "Sé que soy muy cabezota y en los momentos de bajón, las piernas te dicen que no pero la cabeza tiene que luchar", reconoce. Navascués recuerda que en Sevilla fue muy bien hasta el kilómetro 36, pero a partir de esta distancia "empecé a rayarme un poco pero pude con la cabeza. Al final llegué a meta con los pies ensangrentados".

SELECCIÓN

El maratón de Río de Janeiro será el 14 de agosto. Antes de Sevilla se hubiese conformado con participar y disfrutar. Ahora, le gustaría dar lo máximo con "la roja" y estar

adelante en la prueba.

El doble campeón del mundo de maratón y entrenador de Estela Navascués, Abel Antón, resalta la dificultad de esta prueba que exige tener "la cabeza muy bien amueblada" para conseguir objetivos. El consejo fundamental de Antón a Navascués es que creyera que podía conseguirlo.

Navascués lleva tres años preparando esta prueba. Antón recuerda que su pupila ha rodado entre 180 a 200 kilómetros semanales, desde mediados de noviembre, para preparar la maratón de Sevilla. Además está convencido que la atleta puede rebajar el tiempo un par de minutos.

PUNTOS CLAVES

01:

MÍNIMA OLÍMPICA

La atleta navarra fue a Sevilla a asegurarse una de las dos plazas olímpicas en liza. Bajar de 2 horas y 33 minutos, como hizo en la capital hispalense (2 horas, 32 minutos 49 segundos), y el ser subcampeona de España, le dio el pasaporte directo.

02:

ENTRENADOR NACIONAL

Estela Navascués llegó a Soria hace diez años porque necesitaba un entrenador nacional. Entrenó inicialmente con Pascual Oliva, a quien agradece la base adquirida. Cuando saltó a maratón, Abel Antón cogió el testigo.

Estamos **Xti**

Vota **CSI-F**

Danos tu Confianza

Estamos **Xti**

Junta de Castilla y León
Elecciones Sindicales

DON QUIJOTE
BAR RESTAURANTE

De lunes a viernes, menús diarios 10€
Fines de semana, menú con entrante de bienvenida 16€

Avda. Mariano Vicén, 37 - Soria
Tfno.: 975 222 927

enjoy coffee

Enjoy Coffee Soria
Plaza del Salvador, 1 Soria



EL NUMANCIA SÍ QUE CHUTA A PUERTA

NUMANCIA. Las estadísticas de la LFP reflejan que el Numancia es el segundo equipo de la Liga Adelante que más dispara a puerta. En concreto lo ha hecho en 272 ocasiones, con una media de 10 disparos por partido. Por delante sólo está el Huesca, con 302 disparos, doce de media.



IBA A SER INICIALMENTE EN OCTUBRE

El balneario municipal vuelve a retrasar su anunciada apertura

J.C.H. Los usuarios tendrán que esperar unos días más la anunciada apertura del balneario municipal y la nueva piscina del complejo deportivo de La Juventud, en Soria.

La corporación municipal ha aprobado hace unas fechas la ordenanza que regulará los precios de la instalación, pero es necesario ahora aprobar la del funcionamiento del balneario, según denuncia el portavoz del grupo popular en el Ayuntamiento de Soria, Adolfo Sainz, a quien todavía no se le ha facilitado un borrador del mismo.

Sainz confía en que esta ordenanza sea aprobada en el próximo pleno ordinario de marzo, con lo que hasta mediados, al menos, no se podrá abrir la instalación.

En este tiempo también hay que configurar la nueva distribución del personal de las instalaciones deportivas, para lo que el concejal de Recursos Humanos, Ángel Hernández, está negociando para regularizar los turnos.

ANUNCIOS

"Primero se dijo que se abría en San Saturio; luego en Navidad; más tarde en enero, acto seguido en febrero y ahora, por lo menos, hasta mitad de marzo", lamenta Sainz sobre los reiterados anuncios del equipo socialista de Gobierno.

El balneario municipal es una dotación que fue comprometida por primera vez por el PSOE en su programa electoral municipal de 1999, y que en breve será una realidad.

→ el cronómetro



www.sorianoticias.com

Campeón de España

El atleta soriano del Club Atletismo Soria Caja Rural, Hugo de Miguel, es el nuevo campeón de España cadete en la modalidad de Campo a Través, tras ganar en el Campeonato de España disputado en Burgos. El abulense Adrián Bascañana y De Miguel cogieron la cabeza en el inicio de la carrera junto a Fikadu González y al aragonés Paul Oriach. El soriano ha aguantado y superado el cambio de ritmo final del Oriach.

Ayudas deportivas

La Junta de Gobierno de la Diputación provincial ha aprobado dos convenios de colaboración con el Club Deportivo Voleibol Río Duero Soria, con una aportación de 30.000 euros, y el Club Deportivo Numancia, con una aportación de 90.000 euros.

Con estos convenios son ya cinco los que han aprobado en 2016 en el área de Deportes con una aportación total de la Diputación de 138.000 euros.

EL CLUB ATLETISMO NUMANTINO, FAVORITO PARA SUBIR A DIVISIÓN DE HONOR



El club soriano ha reunido a más de doscientos atletas de diferentes categorías. /ANA ISLA

Un ascenso para Diego

El club Atletismo Numantino quiere conseguir el ascenso a división de honor para brindárselo al recordado Diego Barranco.

J.C.H.

El entrenador del citado club, Enrique Márquez, resalta que todo el mundo les da como favoritos para conseguir el ascenso a la máxima categoría del atletismo español, no sólo por el estadión publicado por la RFEA, sino por el grupo de atletas que han conseguido reunir.

"Tenemos un grupo de combinadas de máximo nivel nacional, que hacen diez pruebas de mucho nivel",

LOS DATOS

01:

DOSCIENTOS ATLETAS
El club Atletismo Numantino dirige esta temporada los entrenamientos de más de doscientos jóvenes.

02:

MEJOR CLUB
El club soriano, con 30.595 puntos, ocupa la primera posición de primera división en el estadión de la RFEA publicado en enero.

subraya. De los dieciséis equipos de esta temporada en primera división, se disputará una primera liga en cuatro sedes -de cuatro equipos-, para después disputar un segundo cuadrangular.

La suma de los puntos de las dos competiciones dará los equipos que lucharán por las dos plazas de ascenso a división de honor.

"Sería un hito histórico para nosotros. Desde 2011 llevamos con este club, y queremos subir para dedicárselo a Diego Barranco. Todos los chavales tienen una motivación especial", resalta Márquez, para quien es importante que en Soria la juventud tenga referentes en quien fijarse, "porque es salud".



XVII JORNADAS DE LA MATANZA DEL CERDO

Desde las 12 horas sacrificio del gorrino.
15h Comida popular.

Por sólo 8 euros se puede participar en todos los actos. (Apuntarse hasta el día 9)

XIV Encuentro de Encajeras.



Excmo. Ayuntamiento de Arcos de Jalón

JORNADAS DE LA TRUFA

Febrero
Marzo
2016

información
y reservas
975 123 444
Eduardo
Saavedra
nº4

TRASHUMANTE
RESTAURANTE



Pol. Ind Las Casas
C/ R Parc 294
975 23 08 53

el motor



FRENADO PROGRESIVO

MANTENIMIENTO. Dejar el vehículo rodar por su propia inercia con una marcha metida y sin pisar el acelerador permite un frenado progresivo, con un mínimo desgaste del embrague y de la caja de cambios, además de un menor consumo de combustible.



BMW i8, primer deportivo con consumo y emisiones de un vehículo compacto. /FOTO CEDIDA

LA INDUSTRIA DEL AUTOMÓVIL MUESTRA SU LADO MÁS INNOVADOR

El Salón de Ginebra marca las nuevas tendencias

Del 3 al 13 de marzo se darán cita en el recinto ferial de la localidad suiza más de 700.000 visitantes

El próximo 3 de marzo abrirá sus puertas el Salón de Ginebra 2016, en el conocido recinto ferial Palexpo, y lo hará cargado de novedades. Ginebra es una de las exposiciones de automóviles más importantes de Europa, en la que la industria internacional relacionada con el mundo del automóvil muestra cada

PABLO RUIZ

año su lado más innovador y con más glamour.

Además, durante su celebración, se da a conocer el modelo ganador del premio 'Car of the year 2016', al mejor coche del año. En esta edición los candidatos son el Audi A4, BMW Serie 7, Jaguar XE, Mazda MX5, Opel Astra, Skoda Superb y Volvo XC90.



Opel GT, nuevo cuopé descapotable.

Algunas de las novedades ya han sido avanzadas por las marcas, aunque habrá que esperar a la apertura de las puertas del salón para poder ver de cerca modelos como el nuevo Opel Mokka X, el Audi RS Q3 Performance, la visión más deportiva de Opel con su GT Concept, o el Toyota C-HR de producción, entre otras muchas primicias.

Desde Italia, y tras años de desarrollo y espera, llega el Maserati Levante. Es el SUV de la compañía que finalmente utilizará la plataforma del Quattroporte. Al igual que la berlina de representación,



el Levante equipará motores V6 y V8, con lo que podrá entregar a las cuatro ruedas, de serie, una potencia cercana a los 500 CV.

Además del renovado FF, la casa de Maranello exhibirá el Ferrari California T con el sistema Handling Speciale (HS), la novedad en el deportivo 2+2 con techo duro retráctil, que permite a los propietarios disfrutar de una conducción más exigente.

TRÁFICO

Detección de sustancias

La Dirección General de Tráfico (DGT) realizará durante este año más de 120.000 pruebas de detección de sustancias psicoactivas entre conductores en vías interurbanas de toda España, excepto en el País Vasco y Cataluña, con el objetivo de sacar de la circulación a los conductores que se ponen al volante tras haber consumido alguna droga.

ACCIDENTALIDAD

Mínimo histórico de fallecidos

Durante el año 2015, en las vías interurbanas se han producido 1.018 accidentes mortales, en los que han fallecidos 1.126 personas y 4.843 han necesitado hospitalización como consecuencia de las heridas sufridas. La cifra de fallecidos es el mínimo histórico desde 1960, primer año de estadísticas, cuando hubo 1.300 muertos.

RESPONSABILIDAD

Dos millones sin seguro obligatorio

Alrededor de 2 millones de vehículos que circulan por nuestras vías públicas, el 10 % del total, no tienen suscrito el Seguro Obligatorio de Automóviles, una póliza exigida por la Ley sobre responsabilidad civil y seguro en la circulación de los vehículos a motor, cuyo objeto es responder pecuniariamente de los daños personales y materiales.

975 23 20 20 - 975 23 01 51
Polg. Ind. "Las Casas" C/F p 26 - nave 2

jam@mochuelojam.es

SERVICIO DIARIO **CARGAS COMPLETAS**
NACIONAL Y PROVINCIAL **TT. PESADOS**
ENVÍOS INTERNACIONALES **EXPRESS**





Saldos Muñoz afronta una nueva etapa en el negocio familiar, con una reforma en su tienda de la calle Numancia y nuevos proyectos. /A. ISLA

“QUEREMOS RELANZAR OTRAS SECCIONES PARA SEGUIR MEJORANDO Y MODERNIZANDO EL COMERCIO SORIANO”

SALDOS MUÑOZ RENUEVA

Saldos Muñoz afrontará, en breve, una reforma en su tienda de la calle Numancia, renovando así un formato de negocio que lleva ya una veintena de años. “Creemos que ya toca. Queremos relanzar otras secciones y modernizar la tienda. Vamos a poner diversos ambientes, sin quitar ninguna sección actual. Los vestidos de fiesta es lo único que queremos suprimir. No vamos a dejar de vender telas, ni hogar. La

decoración es nuestro plato fuerte, y por eso vamos a darle más protagonismo”, explica Jesús Muñoz. De hecho, la principal novedad será la inclusión de una sección de muebles. “Creemos que en el centro de Soria hace falta una tienda de muebles. Queremos sorprender. No vamos a montar una tienda al uso, va a ser una tienda decorada, bonita”, explica Jesús Muñoz. “La idea es que nos den una casa

La tienda de la calle Numancia se reforma para renovar el servicio a los sorianos

Se refuerza la decoración y se incluye una sección de muebles

vacía para amueblarla y decorarla. Vamos a reforzar un concepto integral de decoración. En SM Decor ya tenemos mueble, pero en la renovada tienda de la calle Numancia vamos a poner más exposición, con mueble de todo tipo, salón, dormitorios...”, añade.

La familia Muñoz, una de las más veteranas del comercio soriano, sabe que no se puede parar, que hay que renovarse conti-

nuamente. “Esta tienda de la calle Numancia se inauguró en mayo de 1952, y desde entonces hemos trabajado mucho, con continuos cambios, para dar a los sorianos el mejor servicio. Hace 40 años se abrió la tienda de Puertas de Pró, y empezamos otra aventura; y hace 20 años hicimos nueva la tienda de la calle Numancia, después de construir un nuevo edificio, que nos permitió ofrecer 500 metros de tienda. Empezamos con unos 20 metros cuadrados”, relata Jesús Muñoz.

Las tiendas de Saldos Muñoz es todo un emblema de trabajo y de superación en el comercio familiar y tradicional de Soria. El negocio lo iniciaron Jesús Muñoz Álvarez y Basilisa Romera, y hoy trabaja la tercera generación (Rocío y Alicia) de la familia, explica Jesús Muñoz.

64 AÑOS CON LOS SORIANOS

La clave del éxito ha estado en “no tener miedo al cambio, a pesar de situaciones difíciles, como la reciente crisis; para adaptarnos y ofrecer un comercio moderno”. De hecho, Saldos Muñoz también está en el negocio digital con dos portales on line. Uno ofrece mantelería y textil a la hostelería, y otro va dirigido a productos festivos (camisetas, petos y pantalones, pañuelos, vestimenta tradicional y regional...) “Si vendes nueces, hay que mover la cesta para que suenen y sepan que las vendes”, indica Jesús Muñoz.

Este espíritu renovador es el que ha permitido que Saldos Muñoz lleve ya 64 años con los sorianos, en este momento con cuatro tiendas: Saldos Muñoz, SM Decor, moda íntima SM y Twidd. Saldos Muñoz cuenta con el reconocimiento de la Junta de Castilla y León, con un premio al comercio tradicional.

LIQUIDACIÓN por Reforma

belleza y moda



UNA GRAN VIDA SOCIAL

LOS AMIGOS. Los necesitas por muchas razones fundamentales. Porque tu cuerpo necesita conectarse: las mujeres producen oxitocina y prolactina, dos hormonas que nos hacen sociables. Además, es una forma de relajarnos al soltar nuestras preocupaciones.

→ aquabel

Llegan los
7 días Aquabel
con La Prairie

¡YA ESTÁN AQUÍ LOS 7 DÍAS DE AQUABEL! DEL 1 AL 7 DE MARZO BENEFÍCIATE DE LA PROMOCIÓN DE LA PRAIRIE. OBTENDRÁS UN 20% DE DESCUENTO EN TODOS LOS PRODUCTOS DE LA PRAIRIE, MÁS UN REGALO SEGURO POR TU COMPRA.

Además, no te pierdas la nueva estrella de la firma: 'CELULLAR RADIANCE PERFECTING FLUIDE PURE GOLD'. Se trata de un producto sin rival. Esta crema será capaz de aportar a tu rostro la ansiada luminosidad. La riqueza del oro tiene una potente tecnología para revitalizar y perfeccionar la piel. Mejorará tu elasticidad y tus arrugas y líneas de expresión se desvanecerán. Tu rostro se verá mucho más uniforme y con una sola gota tu piel se iluminará desde el interior.

PARA AQUABEL, LA CALIDAD DE SUS MARCAS VA UNIDA A SU FILOSOFÍA DE BELLEZA. DÉJATE MIMAR Y PONTE EN LAS MANOS DE LAS EXPERTAS EN TU BELLEZA.



El cuerpo se unifica EL YOGA y la mente se materializa

¿Todavía no practicas el saludo al sol o la postura savasana? Descubre los secretos que encierra el yoga, una práctica milenaria que te ayudará a sentirte mucho mejor.



LORENA MARTÍNEZ

No hace falta ahondar mucho en el tema para darse cuenta de que el yoga se ha convertido en un fenómeno cultural extendido por todo el mundo.

Desde tu compañera de trabajo, hasta tu mejor amiga, vivimos rodeados de gente que practica yoga.

Si todavía no forma parte de tu vida, tiempo al tiempo, ya que las cifras hablan por sí solas, y cada año aumenta el número de adeptos a esta disciplina.

LA CREENCIA

Para la mayoría de las personas practicantes de esta disciplina, el

yoga es más que una filosofía, es un estilo de vida. Es la manera en la que comes, hablas, te relacionas... En definitiva, un equilibrio entre cuerpo y mente por el que acabas entendiendo por qué estás en este mundo.

Si miramos las revistas o los programas de televisión, veremos que

el yoga también está de moda entre actrices, modelos y cantantes. Por eso, incluso algunos de los creadores más prestigiosos del planeta 'fashion' se han lanzado a diseñar sus propias líneas de ropa para practicar yoga.

No obstante, existen muchos tipos de yoga, por lo que es importante que antes de empezar, te informes y elijas cuál te va más.

Leer un buen libro sobre el tema, buscar información en internet u observar cómo se desarrolla alguna clase, te pueden ayudar a saber si de verdad te sientes identificado con la filosofía yoga.

LA VARIEDAD

Hay muchos tipos de yoga, y los profesores son tan diferentes que cada uno tiene que encontrar el que más le convence. Para asentar bien las bases, lo ideal son los cursos por nivel.

Esta es la única manera de comprender y sentir lo que se hace. También existen clases más personalizadas, perfectas para aquellos que tienen alguna lesión o problema físico.

La variedad radja es la más mental de todas, y se hace a través de la concentración. Sentados en la postura de loto, lo único que se trabaja es la mente.

En lo que se refiere a las relaciones personales, la práctica del yoga hoy en día tiene mucho que decir. Los expertos están de acuerdo en que vivimos en un mundo donde el estrés y las prisas están a la orden del día en nuestras vidas.

Todo va demasiado rápido y la gente quiere hacer las cosas al instante. Pero las relaciones no funcionan así. Cada día somos más indi-

Aprovecha los ¡¡7 días!!
del 1 al 7 de MARZO

-20% DTO
en productos la prairie
+ REGALO seguro

T. 975 21 30 32

Forros polares niños 5€
Abrigos bebé 10€
Chándal bebé 5€
Plumas Disney 20€

NUEVA
cadena **Q**
C/ ESTUDIOS, 1. SORIA



AMOR A LOS ANIMALES DOMÉSTICOS

MIMA A TU MASCOTA. Tener un animal te ayuda a desconectar, a olvidarte de los problemas y a centrar tu amor y tu atención en algo más que en ti mismo. Proporcionan relax y alegría al instante, por lo que es una terapia que se sigue en algunos hospitales o residencias de mayores.

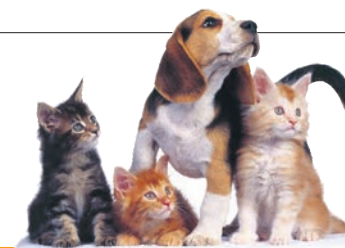

vidualistas y es muy difícil pensar en los demás.

ES FÍSICO

Como hemos comentado anteriormente, el yoga no sólo es una filosofía, también es un estilo de vida que te ayudará a equilibrar tanto la mente como el cuerpo.

Hay gente que únicamente ve en el yoga su parte física, y lo practica única y exclusivamente para ponerse en forma. Está demostrado que la repetición de posturas de yoga, unidas a una respiración controlada, mejoran y tonifican la silueta. Aunque hay quienes están en contra de tomarse el yoga como un tipo de gimnasia sin más.

En general no deberíamos separar nunca la parte física y mental. Si únicamente practicas la parte física, solo obtendrás beneficios físicos y te estarás perdiendo lo mejor de una filosofía ancestral.

Para mantener la postura y la respiración correctas exige cierto esfuerzo y, sobre todo, dedicación.

OTROS BUENOS HÁBITOS

El tabaco



El humo del tabaco contiene sustancias capaces de ocasionar tumores malignos de boca, faringe, laringe, estómago, pulmón y vejiga. Además, aumenta el riesgo de padecer insuficiencias respiratorias, problemas de fertilidad y estropea los dientes.

La alimentación



Evita una dieta monótona. Todas las verduras y frutas son buenas. En las de colores fuertes (como espinacas, pimientos rojos o zanahorias) se encuentran más nutrientes, pero lo importante es alternar la gran variedad que hay en nuestros mercados.

Por ello, nadie puede pensar que en solo dos sesiones ya va a notar los resultados. Eso sí, los que lo practican están de acuerdo en que desde las primeras sesiones se sienten más relajados.

Es importantísimo encontrar para su práctica un lugar donde te sientas a temperatura agradable, relajada y donde no te moleste nadie. Debes concentrarte en tu cuerpo y dejar que tu mente se concentre únicamente en el ejercicio y en la respiración. Practicarlo al aire libre en un parque o una playa, puede ser la mejor opción para oxigenar tu cuerpo.



decoración



Sofás con chaise longue, también para salones pequeños

Puede parecer que los sofás con chaise longue son poco adecuados para un salón pequeño, Sin embargo, estos sofás ahorran mucho espacio y dotan de amplitud a la estancia.

Los nuevos sofás de este estilo incorporan en los brazos pufs independientes, que "permiten aumentar el número de personas con asiento en el salón. Hay modelos que tienen incorporado un sistema de canapé, que nos sirve de sistema de almacenaje. Otros integran un sistema Relax, para inclinar los asientos.

Con este tipo de sofás, la estancia queda mucho más moderna que con cualquier otro tipo de sofá.

Ven a verlos a nuestra tienda.

SMDECOR

C/ Puertas de Pró nº 11

las tendencias

De plataforma

Los tradicionales mocasines se alzan al cielo para renovarse. Ahora, el diseño tradicional de los amados mocasines da un giro de diseño y se mezcla con un tacón ancho. Además, la plataforma da el toque de comodidad a este fabuloso diseño.

PABLO OCHOA.SHOES



Multiusos

No te pierdas esta prenda multiusos para abrigarte los días más duros de invierno, y 'a cuerpo' los días menos frescos de entretiempo.

En SIR encontrarás éste y muchos más modelos. No te pierdas la prenda estrella y acércate a...

BOUTIQUE SIR



De vestir

Si tienes prevista una celebración o simplemente eres una mujer con mucho estilo, llena tu armario con los mejores vestidos. Haz de tu celebración un momento elegante y cómodo para que luzcas como la que más.

ACCESORI.

Moda, bisutería y complementos. C/ Ferial y C/ Mesta



Mes de la Cortina
Tus Cortinas con un **20% Dto.**

A aplicar un 20% de descuento sobre el total del presupuesto.





clasificados

Pisos

venta

SE VENDE parcela de 850 m² en urbanización de Fuentetoba, excelente ubicación y vistas. Precio interesante. Tel. 677 47 21 81

SE VENDE estudio, en Benalmadena costa. Totalmente reformado y equipado. 48.000 euros. Tel. 952 56 34 02

SE VENDE casa en Noviercas, 134 m², en planta baja, y 98 m², en primer piso para construir. Tel. 649 79 48 84

SE VENDE piso de 102 m² útiles, de 4 habitaciones, salón-comedor, dos baños, dos terrazas, excelentes calidades. 135.000 euros negociables. Tel. 630 16 91 89

SE VENDE chalet en la dehesa, c/ Mosquera de Barnuevo, 16. 5 habitaciones, 3 salones, 2 baños, pequeño jardín. 35 m² de cochera de terraza. Sureste. Sol todo el día. M² a precio de piso. Tel. 679 05 99 67

SE VENDE piso, 3 habitaciones, cocina, un baño, calefacción central (excelente), ascensor, plaza de garaje, soleado, exterior. Poca cuota de comunidad de vecinos. Totalmente amueblado. Tel. 975 24 70 34

SE VENDE piso, céntrico, dos baños, amplios jardines, 3 habitaciones, buhardilla, 2 terrazas, cochera 2 coches, armarios empotrados. Tel. 615 21 82 74

SE VENDE casa en la barriada. Primera línea, buen estado. Tel. 695 40 80 04

SE VENDE piso en Barcelona, 3 habitaciones, salón, baño y cocina, una terraza. Todo exterior. Céntrico. Buenas comunicaciones. Tel. 975 22 25 17

SE VENDE piso, céntrico, muy buen estado. 2 habitaciones, amueblado, muy luminoso. Sin apenas comunidad. Para entrar a vivir. Tel. 677 38 33 26

SE VENDE apartamento en Torrevieja. 2 dormitorios, cocina americana con ventana, piscina comunitaria, orientación sur. Cerca de todos los servicios. 53.000 euros. Tel. 651 80 63 69

SE VENDE parcela para unifamiliar independiente. Zona Los Pajaritos. Tel. 615 22 32 96

SE VENDE piso de 160 m², en el centro de Soria. 677 78 68 52

VENDO piso calle Caballeros en Soria. Para entrar a vivir. Tel. 652649161.

SE VENDE ático en la plaza de San Clemente, con dos terrazas. Tel. 677 78 68 52

SE VENDE piso en Almazán, 80 m² 3 habitaciones, con calefacción de gas, 2 terrazas, soleado, amueblado y restaurado. Para entrar a vivir. Tel. 605 87 60 76

SE VENDE piso soleado en buen estado, 74 m², 2 hab., salón cocina, baño, aseo, trastero y cochera. 155.000 euros. Tel. 616 30 13 63

SE VENDE casa prefabricada. 40 m². 17.500 euros. Tel. 615 93 48 58

SE VENDE piso amueblado en Ólvega, 70 m², cocina, 2 habitaciones, baño y salón. Ascensor y calefacción central. Plaza de garaje. Tel. 620 23 25 00

SE VENDE piso, 3 habitaciones, un baño, 74 m², en zona Arboleda. Amueblado, calefacción y agua caliente centrales, soleado. Bonitas vistas. 50.000 euros. Tel. 610 99 73 29

SE VENDE casa en Matamala de Almazán, con cochera y calefacción. Tel. 606 73 26 28

SE VENDE piso, zona Mariano Vicén, cocina amplia y 2 cuartos de baño completos, uno con cabina y otro con bañera grande. Amueblado. Para entrar a vivir. Calefacción central. Ascensor. Oportunidad. Tel. 665 87 81 64

SE VENDEN dos pisos en el centro de Soria. Uno muy grande y otro, un ático. Tel. 677 78 68 52

SE VENDE piso céntrico y en perfecto estado. 2 habitaciones, amueblado, muy luminoso. Sin apenas comunidad. Para entrar a vivir. Tel. 667 95 64 76

SE VENDE solar de 60 m² en Ágreda, céntrico. C/ Carretero. Muy económico. 9.000 euros. Tel. 976 64 76 50

VENDO casa y tierras de secano en Tejado. Tel. 608 83 16 66

VENDO parcela urbana. 1.500 m². Agua y luz. A pie de carretera. Ideal para chalet o casa de madera. Tomás. Tel. 659 20 74 67

SE VENDE piso, muy céntrico, servicios centrales, exterior, orientación sur, 3 habitaciones, con armarios empotrados. Ascensor. Tel. 663 05 07 22

SE VENDE piso amueblado, 3 habitaciones, todas comodidades. Zona Santo Domingo. Tel. 975 22 38 64

VENDO piso amueblado, 3 habitaciones, 1 baño. Para entrar a vivir. Zona de San Pedro. 653 50 12 75

SE VENDE piso céntrico, ascensor, soleado. Todo exterior. Orientación sur. 4 dormitorios, armarios empotrados. 2 baños. Amueblado. Tel. 671 29 03 51

SE VENDE piso seminuevo, amueblado, 2 dormitorios, a 5 minutos plaza Mayor. 2º con ascensor. 85.000 euros. Tel. 696 02 92 73

VENDO casa para reformar en Soria (faldas del castillo), a cinco minutos de la plaza Mayor. Tel. 659 06 75 63

SE VENDE piso muy céntrico, 2 dormitorios, exterior, soleado, 60 m². Para reformar. Próxima instalación de ascensor. 49.000 euros. 655 30 32 39

SE VENDE terreno urbano, de 1.350 m² en Sotillo del Rincón, junto al río Razón. Tel. 630 54 50 19

SE VENDE piso calle Caballeros, cochera cerrada. Tel. 652 64 91 61.

SE VENDE parcela urbanizable en Derroñadas. 1.354 m². Muy buena situación. Tel. 696 48 62 92

VENDO alquiler piso en Garray. Céntrico, luminoso, amueblado, económico. Tel. 636 87 99 22

SE VENDE piso con plaza de garaje en Ólvega, 2 dormitorios, amueblado, ascensor, todo exterior. Tel. 629 39 07 70

Pisos

alquiler

SE ALQUILA apartamento 1 dormitorio, con garaje y trastero. C/ Terrasa, 4º B. Zona estación de autobuses. EXCELENTES CONDICIONES Y PRECIO. Tel. 630 04 13 86

SE ALQUILA piso 2 dormitorios, en zona Santa Bárbara, seminuevo y amueblado completo, salón cocina americana, suelos de tarima, calefacción central con termostato individual. Incluye plaza de garaje y trastero. 440 euros/mes más gastos. Tel. 615 22 32 98

SE ALQUILA vivienda nueva soleada, en El Burgo de Osma (frente a instituto). 90 m², (3º altura)+garaje+trastero (8 m²), 3 dormitorios, 2 baños, calefacción gas natural. Tel. 650 40 75 88

ALQUILO piso nuevo, amueblados, 2 habitaciones, plaza de garaje y todas comodidades. Zona Los Pajaritos. Tel. 630 85 69 79

ALQUILO una habitación a chica, preferiblemente estudiante o profesora. No fumadora. Tel. 652 49 89 45

SE ALQUILA habitación en piso compartido. Para compartir con otras dos chicas, estudiantes. Excelente habitación, mucha luz y sol todo el día. Todas las comodidades. Tel. 630 16 91 89

SE ALQUILA apartamento amueblado y céntrico. Precio económico. Llamar de 9:00 h. a 14:00 h. y de 16:00 h. a 19:00 h. Tel. 629 16 41 29

SE ALQUILA piso de 4 habitaciones, todo amueblado. Con 2 terrazas, 2 baños, todo amueblado. Calefacción individual. Centro de Soria. Tel. 975 22 25 17

SE ALQUILA piso, 2 amplias habitaciones, buen estado. Totalmente amueblado. Zona hospitales. Ideal estudiantes, trabajadores sanitarios. Tel. 680 19 87 50

SE ALQUILA una habitación en piso compartido amueblado, c/ Mosquera de Barnuevo, 11, soleada, espaciosa. Tel. 689 90 24 36

ALQUILO piso de dos habitaciones, soleado y pocos gastos, completamente amueblado en la zona de la barriada. Precio a convenir. Disponible a partir de marzo. Tel. 652 27 83 35

ALQUILO habitación, en piso compartido. C/ Almazán, nº 15, próximo a Universidad, con servicios centrales. De 1 de febrero a 30 de junio de 2016. Ideal para estudiantes. Tel. 689 64 22 79

ALQUILO habitación amplia con mesa estudio, piso soleado, 220 euros, gastos incluidos. Tel. 691 16 41 46

SE ALQUILAN habitaciones económicas, en El Burgo de Osma. Tel. 639 88 81 38

SE ALQUILA piso céntrico, 4 habitaciones, gran terraza. Tel. 677 61 46 34

ALQUILO apartamento amueblado, un dormitorio, coqueto, en óptimas condiciones. Zona Paseo La Florida (entre hospitales). Excelente precio. Tel. 620 84 09 15

COMPARTIMOS piso a partir del 1 de abril. 3 dormitorios, camas grandes, 2 baños, calefacción central, ascensor, todo amueblado. Paseo Santa Bárbara. Cómodo y céntrico. Tel. 699 05 45 48

ALQUILO piso amueblado en avenida de Valladolid. 3 dormitorios. Calefacción central. Muy soleado. Tel. 616 37 64 10

SE ALQUILA apartamento-ático en plaza Mayor con ascensor. Totalmente amueblado y con opción de garaje. Tel. 975 22 90 40

SE ALQUILA piso con 3 habitaciones, salón, cocina y baño, totalmente amueblado y muy soleado. en C/ Merineros, nº 17. Tel. 634 56 75 95

SE ALQUILA piso céntrico, 4 dormitorios, 3 cuartos de baño. Altas calidades, muy soleado. 2 plazas de garaje. Tel. 679 19 46 05

SE ALQUILA piso amueblado. Zona Mariano Vicén. 3 habitaciones. Baño y aseo. Tel. 975 22 88 92

ALQUILO piso amueblado, tercera planta. Zona Santa Bárbara. 3 habitaciones, un baño. Muy luminoso. Ventanas climáticas. Calefacción individual de gas natural. 450 euros, comunidad incluida. Tel. 628 12 95 08

ALQUILO piso pequeño, amueblado, para una persona o una pareja. Tel. 650 27 26 90

SE ALQUILA piso completo o por habitaciones. 3 habitaciones,, 2 baños, todo exterior, con garaje y trastero. Zona Los Royales. Tel. 608 54 73 88



LA EXCLUSIVA

LOGÍSTICA SOCIAL

La Tienda de los pueblos sin tienda YO SOY DE LA EXCLUSIVA



Pon tu foto o tu logo en un cuadradito de nuestro nuevo camión.
Para hacerlo entra aquí:



<http://bit.ly/LaExclusiva>

Juntos llegaremos al último rincón de la provincia de Soria

Teléf. 605 444 320
www.laexclusiva.org / info@laexclusiva.org

SE ALQUILA apartamento amueblado, nuevo a estrenar, en el centro de Soria. Una habitación. Tel. 626 99 87 59

SE ALQUILA apartamento, amueblado, un dormitorio, entre hospitales. Calefacción central. Tel. 608 93 21 23

SE ALQUILA piso con cochera en C/ Mariano Vicén, 10, sexto. Totalmente amueblado. Calefacción central. 3 habitaciones. 1 baño, cocina completa. Soledad. Precio a convenir. Tel. 649 64 74 58

ALQUILO apartamento amueblado, un dormitorio, céntrico. Profesores. Tel. 629 41 16 28

SE ALQUILA piso de 2 habitaciones, garajes y trastero. Todo exterior con una gran terraza. Zona Los Royales. Tel. 628 74 75 26

Locales venta/alquiler

ALQUILO local comercial, en Arco del Cuerno, junto a plaza Mayor. 60 m², aproximadamente. Con aseó. Abstenerse grupo de amigos. Tel. 669 18 13 23

SE ALQUILA local comercial, de 70 m². En c/ Numancia, 32. Totalmente acondicionado. Céntrico, diáfano y con baño. Tel. 659 27 28 36

SE ALQUILA local de 70 m². En Fueros de Soria. Totalmente acondicionado. Tel. 975 22 57 91

SE ALQUILA local comercial de dos plantas, en c/ Mesta. Tel. 600 20 15 63

VENDO local, C/ Zapatería, semiesquina con c/ Común. Junto a plaza Mayor. 60 m². A reformar. 45.000 euros negociables. Tel. 669 18 13 23

Garajes venta/alquiler

ALQUILO plazas de garaje, céntricas, en edificio vigilado por portero de la comunidad. Venerable Carabantes, 21. Edificio La Solana. Tel. 628 16 60 00

SE ALQUILA una plaza de garaje en c/ Mosquera de Barnuevo, 10. Fácil acceso. Tel. 689 90 24 36

SE ALQUILA plaza de garaje abierta, muy buen acceso, puerta automática,

a 5 minutos del centro. Paseo de Santa Bárbara. Tel. 699 05 45 48

SE ALQUILA o se vende plaza de garaje en patios de Don Vela. Tel. 676 48 90 27

ALQUILO garaje cerrado, zona Cámara de Comercio-Gimnasio Gálvez. Entrada peatonal por c/ Cortes, 18. Tel. 609 91 40 47

ALQUILO plaza de garaje amplia en C/ Pedro Jiménez de Santiago (faldas del castillo). Tel. 646 56 51 10

SE ALQUILA plaza de garaje en la calle León, junto al Instituto Pico Frenes. Tel. 975 22 90 40

VENDO dos plazas de garaje en C/ Duques de Soria, 16. Tel. 669 36 47 36

ALQUILO garaje cerrado. C/ Enrique Tierno Galván. 55 euros. Tel. 636 05 86 45

ALQUILO plaza de garaje en C/ Puertas de Pro, nº 19. Tel. 975 22 70 95

ALQUILO amplía plaza de garaje junto residencia. C/ San Hipólito. Doble acceso, con mando a distancia. Económica. Tel. 616 77 86 25

VENDO plazas de garaje en c/ Elio Antonio Nebrija, 4. Oferta, 8.000 euros, con IVA incluido. Tel. 673 18 15 47

ALQUILO amplía plaza de garaje, en urbanización Los Royales. Tel. 682 03 49 56

Motor venta

ZODIAC marca Suzumar, conmotor de 8 CV y carro, todo documentado. 2.500 euros. Tel. 628 24 64 50

AUTOCARAVANA Ford transit, 2.5, seis plazas. Placa solar. 14.700 euros. Tel. 639 43 00 69

FORD Transit, furgón alto, 120 cv. 79.000 km. Impecable. 6.700 euros. Tel. 615 93 48 58

MERCEDES C200 Kompressor, nov. 2001. Automático, cuero, xenón. Buen estado. Tel. 620 23 26 26

SUZUKI Jimny 1.5 DDiS Hard Top Superlujo. 60.000 km. Año 2005. 5.500 euros. Tel. 619 34 69 95

RENAULT Kangoo en perfectas condiciones, con enganche para remolque. Todos los papeles en regla. 160.000 km. Precio negociable (3.500 euros). Tel. 669 55 08 37

REMOLQUE agrícola Martínez. 5.000 kilos. Siempre en cochera. Poco usado. El Burgo de Osma. Tel. 609 04 14 84

SEAT 127, cinco puertas, año 1974. Siempre en cochera, buen precio. 700 euros. Coche clásico y no se paga impuesto municipal. eugeniocabrerezjimenez@yahoo.es

Animales

SE REGALA perra beagle de año y medio, muy dócil. Tel. 639 00 12 28

Varios

SE VENDE, leña de encina o carrasca, roble o pino. A partir de 100 euros los 1.000 kgs. Pedido mínimo, 2.000 kgs. Pepe. Tel. 975 34 55 19

CAMBIADOR de bebe con bañera y dos bandejas, prácticamente nuevo. Buen precio. Tel. 678 53 44 64

TRAJE comunión de niño (marinero). Tardes. Tel. 676 79 04 50

CHAPAS encofrar pilares 50 x 50. Seminuevas. Tel. 618 59 66 60

LEÑA de roble seca, cortada, a domicilio. Tel. 636 21 50 69

COMPRO derechos de pago básico para PAC 2016 en zona 5. Tel. 663 65 53 85

CHAQUETAS (2) de señora, nuevas, talla 40, muy bonitas. Whatsapp. Tel. 692 03 24 31

MESA de televisión barata. Blanca mate, de 120 x 45. Tel. 676 77 87 08

PARKINSON. Si tienes esta enfermedad, no debes demorar más rehabilitación. Hospital Virgen Mirón. Tel. 645 88 97 21

DISCOS de vinilo, cintas de cassette, años 80 y 90, rock y pop, no música clásica. Compró. Tel. 656 44 13 78

HISTORIA de España, ed. Marín, 6 tomos. Diccionario Espasa, ed Espasa-Cal-

pe. 21 tomos. Diccionario enciclopédico abreviado, 9 tomos. Tel. 663 05 07 22

REGALO acciones de campo de Golf de Soria. Tel. 677 61 46 34

Enseñanza

LICENCIADO en CC. Químicas da clases particulares de Matemáticas, Física, Química, Bachillerato, Ingenierías y ADE. Tel. 656 52 34 77

DIPLOMADA en Magisterio se ofrece para dar clases particulares de cualquier asignatura. También para cuidado de niños. 696 34 44 20

INGENIERO industrial superior ofrece clases particulares de matemáticas, física, química e inglés. Experiencia desde 2010. Tel. 658 87 74 16

GRADUADA en Magisterio Infantil, de 23 años, con experiencia y referencias, se ofrece para ayuda escolar. Tel. 655 34 05 90

LICENCIADA en Filología inglesa, con varios años de experiencia, imparte clases de inglés. Tel. 627 02 95 69

Trabajo

CHICO español con experiencia en albañilería se ofrece para trabajos de reformas y pinturas en general. Pre-

cios económicos. Tel. 633 03 29 14

CHICA responsable se ofrece para tareas del hogar, cuidado de niños, personas mayores, etc. Tel. 692 55 27 83

SEÑORA cuida señores mayores. Acompaña a pasear, limpia casas o cuida por la noche en hospitales. Tel. 661 88 56 04

SEÑOR se ofrece para trabajar como conductor o cuidar fincas o mayores. Tel. 691 72 42 33

ESPAÑOL, de 47 años, para trabajar a media jornada o tiempo parcial, o por horas. Tel. 699 14 09 18

SEÑORA española con experiencia se ofrece para atención de personas en hospitales y acompañamiento en residencias de mayores y/o domicilios. Tel. 691 32 40 63

SE VENDE peluquería o alquiler con opción a compra, en pleno funcionamiento. Por no poder atender (enfermedad). Tel. 975 24 93 81

SEÑORA española cuida personas mayores en hospitales y residencias de ancianos. Tel. 657 01 03 10

Amistad

AGENCIA MATRIMONIAL, amistad y pareja. Conoce gente seria. Entrevista y perfil. GRATUITO. Tel. 947 26 18 97

clasificados

Gratuitos para particulares

Requisitos:

Nombre, Dni, dirección y teléfono

Envío a El periódico de Soria:

Correo ordinario: C/ Mayor nº17 bajo. 42002 - Soria

Correo electrónico: clasificados@elperiodicosoria.com

Máximo 17 palabras

12 Y 13 DE MARZO
III CERTAMEN DE TAPAS
CON CHORIZO
EN BARES Y RESTAURANTES DE COVALEDA

3ª Feria
CHORIZO
Artesanal

COVALEDA 12 y 13
MARZO 2016

Fundación
TRILEMA
Escuelas

Escuela TRILEMA Sagrado Corazón (Soria)



Metodologías activas **Porfolio** Pensamiento visible **Coteaching**
Coaching Herramientas de pensamiento **Emprendimiento** **Inteligencia ejecutiva**
Evaluación del aprendizaje **Aprendizaje por proyectos** **Competencia espiritual**

Abierto el plazo de admisión
Del 16 de marzo al 8 de abril

¡Ven a conocernos!

C/ Los Mirandas 2, Soria
975211159
scorazonsoria@fundaciontrilema.org
@scorazonsoria

#turismo# Ágreda



FIELES A LA TRADICIÓN BACALADERA DEL INTERIOR

HISTORIA. Juana Lacal recuerda el trabajo que suponía tener que desalar todas las enormes bacaladas, que luego formaban parte del menú diario. El origen de las Jornadas estaba muy ligado a la preparación del bacalao al pil-pil.

→ Menú 2016

Nuevos platos en una cocina más rica y dietética

JJ. A.
El nuevo menú de la edición 24 de las jornadas del Bacalao en Ágreda arranca con un Quiché de espelta con bacalao y puerros; y Cous Cous con bacalao confitado, naranja y pasas con ensalada de vinagreta con jengibre.

Los promotores del acontecimiento gastronómico han querido introducir alimentos con una orientación dietética, y como ejemplo está la Quinoa salteada con ajoarriero y huevo mollet,



y el arroz cremoso con bacalao, cúrcuma y ajos tiernos. Avanza el menú con alubias blancas con borrajas y cocochas al pil-pil, y el toku encebollado a la soja con tataki de bacalao al pimentón.

El postre es la tarta de avena, manzana y nueces y bacalao con helado de limón.

El sábado 12 se inauguran las Jornadas con una cena temática y fiesta al final, para terminar bien la velada.



Luis Miguel Modrego y Juana Lacal en la presentación de las jornadas, junto al cartel de la nueva empresa de catering. /CH. A.

La Comunidad del Bacalao inicia su andadura en Doña Juana

El restaurante abre una trilogía sobre salud, naturaleza, bienestar y deporte que continuará en posteriores ediciones con un guiño a las personas con problemas de salud y vocación de solidaridad.

JJ. A.
El restaurante del Hotel Doña Juana de Ágreda arranca el 12 de marzo la edición número 24 de las Jornadas del Bacalao. La novedad principal de este año es el inicio de una trilogía, que continuará en las dos ediciones posteriores, centrada en la salud, naturaleza, y bienestar y deporte.

La salud inicia la trilogía, y “queremos hacer un guiño a la gente que tiene problemas de salud”, comenta Luis Miguel Modrego, en el marco de un ideario promovido por Rubén Mañero desde la cocina del afamado restaurante agredaño.

El Bacalao Solidario conseguirá aportar alimentos por cada foto

Los promotores quieren atraer al público joven y mantener a los asiduos

Este año se cumple el 60 aniversario del restaurante familiar

“Todo el menú contiene ingredientes con alto contenido dietético”.

El programa de este año es una antesala de la celebración del XXV aniversario de las jornadas, que recuperarán el año que viene al primer pregonero: Fermín Cacho.

CONQUISTAR AL PÚBLICO JOVEN

Asentadas en el tiempo, durante un cuarto de siglo, las Jornadas del Bacalao han sabido dar respuesta a las preferencias de los comensales. “Ahora queremos ganarnos al público joven”, comenta Luis Miguel Modrego, a través de actividades distintas como el Bacalao Solidario, haciendo que abuelos y nietos se hagan fotos en el cartel, y comprometiéndose a entregar un kilo de comida al Banco de Alimentos por cada fotografía intergeneracional. También se enmarcan aquí las cenas nocturnas, programadas para los días 12 de marzo y 2 de abril.

La promotora del establecimiento. Juana Lacal, recuerda que este año se cumple el 60 aniversario del establecimiento en Ágreda, toda una referencia para la hostelería.

Tripa vacia
ni ilusión
ni alegría



Utiliza tu móvil y encuéntranos

ACCEDER A HOSTAL DOÑA JUANA
A TRAVÉS DE LAS REDES SOCIALES,
REALIZA NUESTRO TEST,
SÚPERALO CON ÉXITO Y SÉ UN PRIVILEGIADO
EN LAS PRÓXIMAS
JORNADAS DEL BACALAO 2016.
¡¡TE ESTAMOS ESPERANDO!!

www.hotelagreda.com



Hostal Doña Juana

BUS DESDE SORIA

BENIDORM

Club 50

PENSION COMPLETA, AGUA/VINO

H. POSEIDON RESORT 3*S

16 abril: 8 días **365 €**

H. MONTESOL 3*

4 mayo: 11 días **425 €**

H. POSEIDON RESORT 3*S

3 junio: 10 días **590 €**

H. MELINA 3*

8 octubre: 12 días **545 €**

Rural vacaciones

C/ Campo 10. 42001 Soria. Tlf: 975 232 252 Fax: 975 221 293
info@ruralvacaciones.es www.ruralvacaciones.es

ASOC. CÁMARA DE LA PROPIEDAD URBANA DE SORIA

Teléfono: 975 23 36 27
Fax: 975 23 33 37
C/. Sagunto, 10 bajo - 42001 SORIA
camaraurbanasoria@hotmail.com

¡ASÓCIATE!

#Ruta en plato#



Centro de interpretación Castros y Pelendones de Castilfrío. /A. ISLA

A la derecha, el centro de turismo rural Los Villares.

Aldeas señoriales TIERRAS ALTAS La huella trashumante

La Trashumancia ha dejado aldeas sorprendentes, por el señorío de sus caseríos, en unas Tierras Altas duras con paisajes hermosos, en las que la ganadería dejó riqueza y poder.

P. V.
¿Se imagina encontrar una singular cocina de autor en una pequeña localidad de la comarca de Tierras Altas de Soria? Esta 'Ruta en plato' le lleva hasta ella, concretamente hasta el centro de turismo rural Los Villares, para disfrutar de la cocina de Lourdes Cascante, y visitar la señorial huella de la trashumancia de Soria.

Los Villares está a sólo 18 kilómetros de la capital soriana, des-

PUNTOS CLAVES

01:

COCINA DE AUTOR

Lourdes Cascante ofrece una interesante cocina de autor, que se basa en la calidad de los productos de temporada, y en una elaboración innovadora personal de cada plato, sin perder de vista la referencia de la cocina tradicional soriana, con sus mejores productos. Diez entrantes, un primero y un segundo es un menú degustación al que es difícil renunciar. Bombón de queso trufado con trompetas de los muertos, o el rulo de pato con hongos con boina de flores y piñones, son sólo dos ejemplos. Sin olvidar las propuestas tradicionales.

pués de pasar Garray y Buitrago, en la SO-615. Enseguida un desvío te acerca a Los Villares. Sorprende la cocina del restaurante de este establecimiento rural, que mima de una manera especial al cliente, para que pueda disfrutar de toda la riqueza paisajística y cultural de la zona, facilitando las visitas, accesos y toda la información necesaria. Por posibilidades y alternativas para pasar un fin de semana en Tierras Altas no será: trashumancia, castros celtíberos, huellas de dinosaurios...

CASTILFRÍO

La localidad de Castilfrío de la Sierra está a 14 minutos y 11,4 kilómetros de Los Villares. Le llamará la atención su caserío serrano, que evidencia muy bien la importancia y la fuerza de la trashumancia que hubo en estas tierras. Muy cerca



hay un castro celtíbero, en un entorno natural relajante, con los horizontes de la sierra Alba. También hay un museo de los Pelendones, una de las tribus celtíberas sorianas.

El poder económico que dejó la trashumancia y la ganadería se ve también en los cercanos pueblos de Aldealseñor (con su palacio),

02:

ETAPA FLORECIENTE

La visita al centro turístico de Los Villares posibilitará conocer Tierras Altas, y la ruta de la Trashumancia, que durante décadas propició uno de los momentos económicos más floreciente de la provincia de Soria, gracias al impulso de la ganadería, clave durante mucho tiempo en España. Esa riqueza permitió que en los pequeños pueblos de Tierras Altas se levantaran grandes casonas blasonadas.

a 9 minutos y 5,7 kilómetros de Los Villares; y Narros (Casa de la Media Naranja), a 8 minutos y 6 kilómetros. Sorprenderá unas casonas tan espectaculares en una tierra aparentemente tan modesta.

En el monte de Castilfrío se encuentran unos acebales interesantes (aunque también está próximo el conocido acebal de Garagüeta, posiblemente el más extenso de España). También, en Castilfrío el escritor Fernando Sánchez Dragó tiene su casa, donde escribe.

de buena tinta
cartuchos toner

HASTA 80% DE AHORRO

atlas

Librería - Papelería - Copistería

HOTEL RURAL LOS VILLARES
HUMILDE Y SENCILLA COCINA DE AUTOR

• MENÚ DE LA TRUFA •

- 10 ENTRANTES
- PRIMERO Y SEGUNDO A ELEGIR
- POSTRES CASEROS

UN PEQUEÑO VIAJE... ¡CON MUCHO GUSTO!

975 251 255
699 410 965

COLEGIO SAN JOSE
PP. FRANCISCANOS - SORIA

De 1 a 16 años

Centro bilingüe | Nuevas Tecnologías | Educación Emocional
Hábitos saludables apoyados por un programa deportivo completo
Primer centro educativo de la Dieta y Cultura Mediterránea
Aprendizaje cooperativo

Superando tus expectativas.

975 23 01 18 / www.sanjosesorias.com

#ociorestaurantesbares#

#Soria#

DON QUIJOTE

Menús diarios de L. a V. 10 €. Menús semanales S. y D. 16 € con entrante de bienvenida. C/ Mariano Vicén. Tfno. 975 22 29 27.

PARADOR ANTONIO MACHADO

Cocina en la vanguardia de lo tradicional. **Conoce nuestros menús.** Déjate seducir por nuestras propuestas para todas tus celebraciones más especiales. Parque del Castillo s/n Tfno. 975 240 800

CASCANTE

Carpaccios, ensaladas, escabechados, rellenos, helados caseros, tostadas... Paseo San Francisco, 2. Tfno. 975 22 09 30.

TRASHUMANTE

Cocina creativa y de autor. Degustación de nuestros platos a la carta. Vinos selectos y carta de aguas. Productos de calidad servidos por un gran equipo de profesionales. C/ Eduardo Saavedra, 4. Tfno. 975 12 34 44.

VALONSADERO

Ctra. Nacional 234, km 359. Tfno. 975 18 00 06.

MESÓN CAMPOS DE CASTILLA

Tfno. 975 22 66 00

CASA GARRIDO

Cocina tradicional soriana de temporada. Creativos platos de micología, menús diarios, comidas y cenas de grupos. Tfno. 975 22 20 68

EL VENTORRO

Tfno. 975 22 37 54

#Almazán#

RESTAURANTE ANTONIO
Tfno. 975 30 07 11

→ la receta



www.sorianoticias.com

SOPA DE AJO TRUFADA CON SETAS

SANTO DOMINGO II JORNADAS DE LA TRUFA EN SORIA

- Huevos, patata, y trufa
- Nata líquida
- Ajos y aceite de oliva
- Caldo de carne
- Setas de temporada
- Costrones de pan

Cocer los huevos al baño maría. Mantener en agua templada. Cocer las patatas al vapor, pelar y trocear, añadir nata y emulsionar con el aceite de oliva. Añadir la trufa laminada y batir. Rehogar los ajos cortados en láminas, añadir al caldo, dejar cocer y colar. Por último añadir la trufa picada. En un plato hondo colocar el puré de patata trufada, abrir el huevo y colocarlo encima, añadir la sopa de ajo e incorporar los costrones y las setas.



#Abejar#

PUERTA PINARES

Menú del día de lunes a viernes, cocina de temporada los fines de semana, menús especiales para celebraciones y empresas. Tfno. 975 37 35 57.

#Ágreda#

BAR RESTAURANTE

LA SINAGOGA DE ÁGREDA

Su ubicación es muy singular, en una antigua sinagoga. C/ Vicente Tutor, 14. Tfno. 976 19 71 44.

#Berlanga#

CASA VALLECAS

Especialidades en caza y micología. Cocina innovadora y creativa partiendo de los productos y platos tradicionales Tfno. 975 34 30 33.

#Toledillo#

ASADOR PICO FRENDES

Lechazo con Denominación de Origen IGP y carnes a la brasa. Eventos, comuniones, bautizos, comidas de empresa, despedidas de solteros, reuniones de familia, etc. Reservas: Tfno: 975 27 04 96 y 606 35 21 03

#El Burgo#

VIRREY PALAFOX.

La tradición se mezcla con las nuevas tendencias en cocina. La catedral del buen comer. Cocina castellana, asados de cordero y cochinillo, migas... Tfno. 975 34 13 11.

HOTEL TERMAL

Un lugar exclusivo donde vivir momentos inolvidables C/ Universidad, 5. El Burgo www.castillatermal.com reservas@castillatermal.com Tfno. 902 330 015.

RESTAURANTE CAPITOL

Cocina casera con un toque de innovación. Menú diario y de fin de semana con gran variedad de platos a elegir. TE SORPRENDEREMOS. Tfno. 975 34 10 19

#Garray#

GOYO (GARRAY)

Cocina casera y de mercado almuerzos, comidas, meriendas y cenas. Ramón Benito Aceña, 2 Tfno. 975 25 20 07.

#Vinuesa#

EL BALCÓN DEL BREZAL QUINTANAREJO

Asados, carnes a la brasa en un marco incomparable. C/ Mayor- El Quintanarejo (Carretera Laguna Negra) jmarri@wanadoo.es Móvil 617 33 85 30 Tfno. 975 37 83 03.

LOS RANCHALES

Carnes de Pinares, boletus, setas, foie casero y sus riquísimos postres. A partir de noviembre menús micológicos, y nuestro esperado menú Busca Setas Castilla y León. Referencia del buen comer. Tfno. 646 70 44 16 y 975 37 83 24

DAN & CAFÉ

Regalos • Delicatessen
Pan y prensa
Especialidad en infusiones
Las mejores tartas Fondant

Calle Manuel Blasco
Nº 2 bajo. Soria
Tfno. 629 87 14 42

33 años en continua evolución ¡ven a vernos!

RESTAURANTE
SANTO DOMINGO II
C/ Aduana Vieja, 15 - Tel. 975 21 17 17
www.santodomingo2.es

RENOVADO RESTAURANTE - NUEVA TERRAZA CLIMATIZADA - NUEVOS PLATOS

BAR - RESTAURANTE

Goyo

Disponemos de habitaciones

C/ Ramón Benito Aceña, 2.
42162 Garray (Soria)
Tfno. 975 25 20 07

... Un lugar simbólico donde comer
Un restaurante para comer rico
Un bar para tapear

AGREDA

la Sinagoga

C/ Vicente Tutor, 14
(junto a la Plaza Mayor)
ÁGREDA.
Tel: 976 19 71 44

#Valdeavellano de Tera#

RESTAURANTE ENTRERROBLES
Tfno. 975 180 800 y 639 836 551.

#PANADERÍA Y DEGUSTACIÓN#

PAN Y CAFÉ

Especialidad en infusiones, en cafés, en tartas fondant. Puedes degustar todos nuestros productos aquí o en tu casa.

REGALOS cumpleaños, detalles celebraciones. **DELICATESSEN.**

Pan y prensa.

C/ Manuel Blasco nº 2. Soria
Tel. 629 87 14 42

#BARES#

#Soria#

CAFETERÍA TAURO

Almuerzos y meriendas.
Especialidad en chuletón.
C/ Venerable Palafox, nº 5
Tfno. 975 21 39 01

ENJOY COFFEE

Cafés de especialidad de diferentes orígenes, zumos, batidos, smoothies... **TOTALMENTE NATURALES.**
Un lugar para los amantes del café.
Exposiciones culturales.
Plaza del Salvador, nº 1

CAFETERIA TRIBECA

Platos combinados, menú del día.
C/ El Collado nº 7
Tfno. 975 21 43 95

CAFÉ BAR PAPILLÓN

Cafés, cañas, copas y pinchos.
Avda. Valladolid, 1
Tfno. 975 12 83 28

YORK/ NUEVA YORK

C/ El Collado.
Plaza Mariano Granados.
Tfno. 975 22 73 05

MERBEYÉ

Abierto desde las 9.00 horas. Almuerzos, cafés, tapas y copas.
Tfno. 975 21 17 10

BAR EL ABETO
Avda. Valladolid, 44
Tfno. 975 21 47 14

CHOCOLATE A TRES
Venerable Palafox, 5
Creación/diseño pastelería.

IRUÑA PLAZA

Desayunos, comidas, meriendas y cenas. ¡Ven a vernos!!!
Probarás las mejores raciones y tapas micológicas, además de las gambas a la gabardina, nuestras croquetas caseras y un sinfín de bocaditos exquisitos.
Plaza Herradores, 5.
Tfno. 975 22 68 31

TABERNA LA NIÑA 2

Abierto desde las 9:00 horas.
Gran variedad de almuerzos, menú diario, meriendas, especialidad en cenas, y tus **TARDES DE FÚTBOL Y ESPECTÁCULOS DE FLAMENCO**
Calle Campo, s/n. Soria
Tfno.: 975 22 90 40

THE RED LION
Paseo El Espolón, 4.
Tel. 975 21 39 35

BAR LATINO
C/ Numancia, 2.
Tfno. 975 23 19 69

MANÁ
C/ Morales Contreras, 8.
Tel. 975 22 61 20

BAR MONTICO
C/ Vicente Tutor, 5.
Tfno. 975 22 00 96

BAR EL TEMPLO
Callejón del Pregonero, 2.
Tfno. 975 21 51 62

PISCIS
C/ Tejera, 14.
Tfno. 975 22 20 51

BAR BAILONIA
C/ Venerable Palafox, 3.

BAR LA HOZ
C/ Venerable Palafox, 3.

#El Burgo#
CAFETERÍA CAPITOL
Tfno. 975 34 10 19

#HOTELES#

#Soria#

HOTEL LEONOR MIRÓN ****

C/ Venerable Palafox, 3.
Un lujo en el Campo sin salir de la ciudad. Menús del día y degustación. Vista panorámica sobre el Río Duero y casco antiguo.
ESPECIALISTAS EN BANQUETES, bodas, reuniones y comidas de empresa.
Paseo del Mirón, s/n.
Tfno. 975 220 250
www.hotel-leonor.com

HOTEL LEONOR CENTRO****

C/ Venerable Palafox, 3.
En pleno centro de Soria, un hotel nuevo y muy confortable.
Jacuzzi y gimnasio.
Plza. Ramón y Cajal, 5
Tfno. 975 239 303.
leonorcentro@hotel-leonor.es

HOTEL VALONSADERO***

Ctra. N-234, km. 359.
Tfno. 975 22 61 22

HOSTAL LA VITORINA

Habitaciones y bar.
Paseo de La Florida, 35
Tfno. 975 22 61 22

HOTEL ALBA

Paseo de Santa Bárbara, 13
Tfno. 975 22 61 22

HOTEL CASTILLA

C/ Claustrilla, 5
Tfno. 975 23 12 45

PARADOR ANTONIO MACHADO

Ubicado en el parque del Castillo, lugar privilegiado con espectaculares vistas de la ciudad, el río Duero y sierras de la provincia. Habitaciones confortables y acogedoras, todas exteriores, ampliamente dotadas para proporcionarles una feliz estancia.
Tfno. 975 240 800

HOTEL GREEN CADOSA
C/ Claustrilla, 5
Tfno. 975 21 31 43

HOTEL SORIA PLAZA MAYOR
Tfno. 975 240864

#Almazán#

HOTEL ANTONIO
Avda de Soria, nº 13
Tfno. 975 24 08 64

#El Burgo#

HOTEL TERMAL****

Piscina termal, circuito de contrastes y zona de tratamientos termales. Edificio del siglo XVI, con una original fachada plateresca y claustro renacentista.
C/ Universidad, 5
Tfno. 902 330 015
www.castillatermal.com

II VIRREY****

C/ Mayor, 4
Tfno. 975 34 13 11

#RESTAURANTES#

#Los Villares#

C. T. R. LOS VILLARES

Un pequeño viaje...
¡¡Con mucho gusto!!
Menú diario: A ELEGIR 7 primeros y 7 segundos: 10 €
Tfno: 975 25 12 55 - 699 41 09 65

#Soria#

IRUÑA PLAZA

Cocina creativa y mercado.
Plaza de Herradores
Tfno. 975 22 68 31

LEONOR CENTRO

Restaurante de cocina tradicional castellana. Menú del día y carta. Reserva tu mesa.
Cafetería: desayunos, almuerzos, cafés, cañas, etc.
Tfno. 975 22 68 31
leonorcentro@hotel-leonor.es



EL CERDITO FELIZ
Polígono Las Casas. Calle K, parc. 324
Tfno. 975 22 54 98

MESÓN CASTELLANO

Plaza Mayor, 2.
Tfno. 975 21 30 45

SANTO DOMINGO II

C/ Aduana Vieja, 15
Tfno. 975 21 17
reservas@santodomingo2.es
www.santodomingo2.es

FOGÓN DEL SALVADOR

El asador de Soria. Especialidad en asados y brasa con pescados del norte. Reserva tu mesa.
Tfno. 975 23 01 94
www.fogonsalvador.com

#Garray#

HOSTAL GOYO GARRAY**

Habitaciones confortables con baño, y televisión. Descubre la calma interior. Soria, turismo rural alternativo.
C/ Garrejo,9
Tfno: 975 05 25 23



Menú del día
Tostas, raciones

C/ Campo, s/n. Soria
Tel. 975 22 90 40



ESPECIALISTAS EN BANQUETES
BODAS * COMUNIONES * CELEBRACIONES * REUNIONES Y COMIDAS DE EMPRESA

HOTEL RESTAURANTE CAFETERÍA

Plaza Ramón y Cajal 5 ■ Tel. 975 239 303
leonorcentro@hotel-leonor.es ■ www.hotel-leonor.com

Hostal **
Goyo Garray
descubre la calma INTERIOR
SORIA turismo rural alternativo
C/ Garrejo, 9. **Garray** * Tfno. 975 05 25 23

restaurante/bar
IRUÑA
p l a z a
contacto@iruñaplaza.com
www.iruñaplaza.com
Pza. Herradores nº 2
Tfno. 975 226 831

#agendacultural

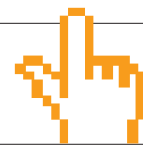

www.sorianoticias.com

Día del Árbol

El Aula del Bosque del Amogable organiza el IX Concurso de Relatos Cortos y Dibujos con motivo de la celebración del Día del Árbol. La extensión máxima de los relatos será de tres folios. Hay cinco categorías, desde infantil hasta adultos. Los premios se entregarán el 20 de marzo, en la celebración del Día del Árbol.

LUGAR: AULA DEL BOSQUE DEL AMOGABLE. NAVALENO/MIÉRCOLES, 9 DE MARZO, CIERRE DE PLAZO.

La despedida

Ana de la Hoz y Jorge Jimeno, autor del texto, se enfrentan en esta tragicomedia a una historia de apariencia sencilla que esconde, sin embargo, una trama intensa y complicada. Los actores juegan con sus emociones y con las del público.

LUGAR: C.C. PALACIO DE LA AUDIENCIA. SORIA. /8 DE MARZO; 20:30 H. 10 EUROS.

Personalidades

La compañía Kulunka teatro presenta en Soria su segundo montaje después del exitoso 'André y Dorine'. Es una historia emotiva que habla de la soledad y las soledades, de la amargura de no ser comprendido, y que plantea el eterno dilema de si nunca es tarde, o si tarde es nunca.

LUGAR: C.C. PALACIO DE LA AUDIENCIA. SORIA. /10 DE MARZO; 20:30 HORAS. 15 EUROS

Miguel de Unamuno

El Archivo Histórico Provincial de Soria expone 29 fotografías, entre otros documentos, de Miguel Unamuno. Las imágenes, de muy diversos autores y procedencia, versan sobre la trayectoria personal, familiar y pública del que fuera rector de la Universidad de Salamanca.

LUGAR: ARCHIVO HISTÓRICO PROVINCIAL. SORIA/HASTA EL 31 DE MARZO.

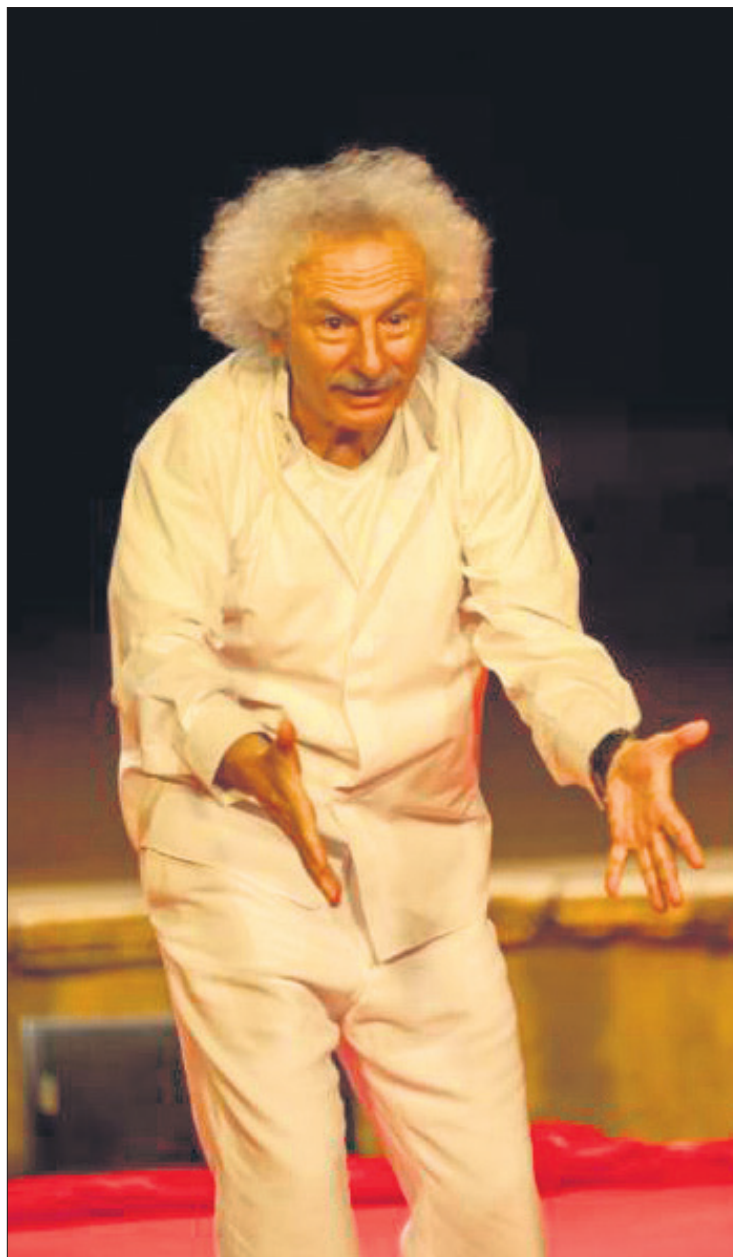

El asno de oro

Rafael Álvarez 'El Brujo' trae a Soria 'El asno de oro', del escritor romano Apuleyo, un espectáculo teatral estrenado en el 59 Festival Internacional de Teatro Clásico de Mérida. El actor lleva a su universo la historia de Lucio, joven transformado en burro merced a un hechizo fallido, aunque conservando entendimiento y sentimientos humanos, lo que da lugar a escenas muy divertidas.

LUGAR PALACIO DE LA AUDIENCIA / 3 DE MARZO; 20:30 HORAS. 18 EUROS.

Fotografía

La Casa del Parque del Sabinar organiza en marzo un curso-taller básico de fotografía de naturaleza, que será impartido por el fotógrafo Valentín Guisande. Además expone, durante todo el mes de marzo, una muestra fotográfica sobre fauna soriana, del mismo autor. Inscripciones: teléfono: 975 18 81 62 o cp.sabinarfuentona@patrimonio-natural.org.

LUGAR CASA DEL PARQUE DEL SABINAR. MURIEL DE LA FUENTE. /19 Y 20 DE MARZO.

Hierro forjado

El escultor riojano afinado en Oteruelos, Isidoro Saénz, expone 'Función y forma. Hierro forjado', una colección de formas plásticas perfectamente elaboradas desde la más concienzuda y meditada reflexión.

LUGAR. CENTRO CULTURAL PALACIO DE LA AUDIENCIA. SORIA./ HASTA EL 15 DE MARZO.

Una tarde eterna

El artista Diego Aldasoro expone 'Una tarde eterna de verano... entre mares', una muestra inspirada en su abuela Isidra, originaria del pueblo soriano de La Seca, que creció entre mares de triguales y el mar Mediterráneo y el Cantábrico.

LUGAR: CENTRO CULTURAL PALACIO DE LA AUDIENCIA. SORIA. /HASTA EL 29 DE MARZO.

Emprendimiento

La Facultad de CC. Empresariales y del Trabajo, en colaboración con el Ayuntamiento y la Cámara de Comercio, organiza una jornada sobre emprendimiento para analizarlo como una alternativa de futuro, desde diferentes perspectivas.

LUGAR: SALÓN DE ACTOS CAMPUS UNIVERSITARIO DE SORIA. /2 DE MARZO; 16:30 HORAS.

→decine

Presunto inocente

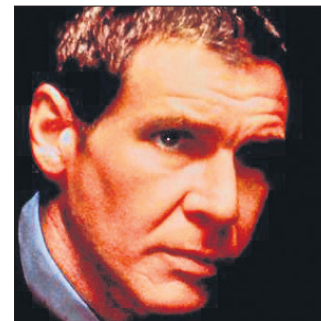

El cine-club de la Uned de Soria programa esta película dirigida en 1990 por Alan J. Pakula, y en la que un prestigioso abogado (Harrison Ford) de la oficina del fiscal del distrito es acusado de la violación y muerte de una colega (Greta Scacchi), con la que mantuvo una tórrida relación extramatrimonial. A pesar de que se declara inocente, parece que todas las pruebas evidencian su culpabilidad.

SORIA. RESIDENCIA JUVENIL ANTONIO MACHADO. /3 DE MARZO; 20:00 HORAS. CINE CLUB UNED. CICLO MIRADAS DE CINE.

El informe Pelicano



De nuevo una novela del archipopular John Grisham se convierte en película. En esta ocasión de la mano de Alan J. Pakula, que aúna labores de guionista y director. Escándalo político que salpica a la Casa Blanca, periodismo de investigación con una estudiante de Derecho como hilo conductor.

SORIA. RESIDENCIA JUVENIL ANTONIO MACHADO /14 DE MARZO; 20:30 HORAS. CINE CLUB UNED. CICLO MIRADAS DE CINE



ares
tención

tfno. 975 23 31 97

ares
sesoramiento

www.gabineteares.com

ares
administración

gabinete tributario y de gestión

1'49€



9 KING NUGGETS®

**POR TIEMPO
LIMITADO**

