



El próximo 20 de diciembre hablan los ciudadanos en las urnas. **LAS ELECCIONES MÁS ABIERTAS EN LOS ÚLTIMOS AÑOS DE LA DEMOCRACIA** esperan el veredicto final de los electores sorianos. Es tiempo de comparar, reflexionar y decidir.

PÁGS. DE 12 A 18

USTED
decide



LA NOTICIA PÁG. 3

Bionatur Roses avanza en su proyecto

J.C. HERVÁS

Soria exportará rosas a varios países de Europa a la vuelta de un año. Lo hará desde el invernadero que está construyendo Bionatur Roses en Garray. La iniciativa empresarial creará cerca de doscientos puestos de trabajo.

EL REPORTAJE PÁGS. 4 y 5

SORIA TIENE suerte

Soria vuelve a encabezar el gasto por habitante en el sorteo extraordinario de Navidad. Hay motivos para ello, entre ellos los premios que han caído.

ANA ISA

Planes de Pensiones y Previsión

EXPERTOS
EN PLANES DE PENSIONES Y PREVISIÓN

- × EXPERIENCIA
- × RENTABILIDAD
- × TRATO PERSONALIZADO
- × ASESORAMIENTO PERMANENTE
- × AMPLIA GAMA
- × Y REGALOS



Caja rural de Soria

SEAT

UNTORIA CAR
NUEVO Y ÚNICO CONCESIONARIO
PARA SORIA Y PROVINCIA

Avd. Valladolid S/N - Teléf. 975 220 662





DE LAS BUENAS UNIONES SALEN LOS MEJORES PROYECTOS

De la fusión de el**MIRÓN** y **SORIA**Noticias.com nace

EP  **CYL**
El Periódico de Castilla y León
EDICIÓN SORIA

SÍGUENOS A DIARIO EN
SORIANoticias.com

Y puedes consultarnos desde tu móvil con nuestras
aplicaciones de android y iOS.



@sorianoticias



SoriaNoticias



PESAR EMPRESARIAL POR LOS INCUMPLIMIENTOS

FOES. El presidente de FOES, Santiago Aparicio, ha lamentado las dificultades que tienen los empresarios para ser competitivos, ante la falta de cumplimiento de las promesas electorales.



la noticia



Instalaciones en construcción.
/J.C. HERVÁS

PUNTOS CLAVES

01:

INVERSIÓN INICIAL

7,5 millones de euros se destinan para la construcción del invernadero.

02:

PRODUCCIÓN

Cuarenta y tres millones de rosas anuales se producirán para el mercado europeo.

03:

TRABAJO

El proyecto contempla 180 empleos directos. Hay seiscientas solicitudes.

04:

AGRICULTURA HIDROPÓNICA

Método para cultivar plantas usando disoluciones minerales en lugar de suelo agrícola.

Bionatur Roses trabaja a buen ritmo este invierno, con la intención de culminar antes de llegar el verano su invernadero, desde donde se exportarán rosas a varios países europeos a la vuelta de un año.

La estructura del invernadero ya es bien visible para los conductores que transitan la carretera que conduce desde Tardesillas a Hinojosa de la Sierra, junto al cartel que indica el inicio del Parque Empresarial del Medio Ambiente (PEMA), muy cerca de la central de combustión de biomasa de Gestamp.

La planta, de seis metros de altura, contará con más de 143.000 metros cuadrados para el cultivo de rosas. La inversión prevista para poner en marcha este proyecto alcanza los 7,5 millones de euros.

La comercialización de las pri-

Bionatur Roses avanza en sus instalaciones

ROSAS MADE IN SORIA para europa

Bionatur Roses avanza a buen ritmo en sus instalaciones en Garray. Desde Soria, a la vuelta de un año, producirá rosas para el mercado europeo. Ciento ochenta empleos directos prevé crear con su iniciativa empresarial.

Por JUAN CARLOS HERVÁS

meras rosas "made in Soria" se prevé para el próximo otoño, con la vista puesta en la festividad de San Valentín del año 2017.

AUTORIZACIÓN

La Comisión Territorial de Medio Ambiente y Urbanismo de la Junta de Castilla y León aprobó en mayo de este año la autorización urbanística de uso excepcional en suelo rústico del proyecto de instalación de un invernadero, promovido por Bionatur Roses S.L., en el término de Garray.

El objeto de esta instalación es la producción de rosas, mediante cultivo hidropónico, para su comercialización. La previsión es producir anualmente 43 millones de rosas. El proyecto abarca los sistemas de fertilización, climatización, ilumi-

nación, cultivo, recolección, clasificación, empaquetado y almacenamiento climatizado y carga en camiones para su distribución.

La zona de cultivo ocupará 143.360 metros cuadrados. La infraestructura del invernadero contará con paredes de cristal.

La iniciativa aprovechará para el cultivo de las rosas en el invernadero casi todo el dióxido de carbono producido en la combustión de biomasa de la empresa Gestamp, evitando la emisión de este gas a la atmósfera.

Una tercera parte del abastecimiento del agua procederá de la acumulación de lluvia recogida de las balsas habilitadas para ello y las dos terceras partes restantes se obtendrá mediante bombeo desde el río Duero.

EP CYL staff
El Periódico de Castilla y León

elMIRÓN
de SORIA

SORIANoticias.com

El Periódico de Soria S. C.
C/ Mayor nº 17. 42002. Soria
Tfno.: 975 12 34 69
www.sorianoticias.com
elperiodico@elperiodicodesoria.com

Dirección: **Patxi Veramendi** pveramendi@elperiodicodesoria.com
Coordinación: **Juan Carlos Hervás** jchervas@elperiodicodesoria.com
Redacción: **Pedro Calavia, Luis Romera y Chusja Andrés**
redaccion@elperiodicodesoria.com

Fotografía: **Ana Isla** aista@elperiodicodesoria.com
Director Comercial: **Juan Carlos Díaz** jcdiaz@elperiodicodesoria.com
Dpto. Técnico: **Jesús Esteras** jesteras@elperiodicodesoria.com
Imprime: **Printolid**
Depósito legal: **SO-74/2015**

Esta Navidad,
regala Sol

gafas
mó sol
desde 29€

mó más de 1.000 modelos

MULTIÓPTICAS

N.A.S: 42-E-10



soriacapital



INGRESOS PARA EL ERARIO PÚBLICO

GUERRA DE LA INDEPENDENCIA. Fue el ministro del Consejo y Cámara de Indias, Ciriaco González Carvajal, quien pensó en "un medio de aumentar los ingresos del erario público sin quebranto de los contribuyentes". Así nació la actual Lotería Nacional de billetes.

LA FIEBRE DE LA LOTERÍA DE NAVIDAD SIGUE AL ALZA EN SORIA

i...y si... TOCA...!



Solo le toca a unos pocos pero en Soria la fiebre de la Lotería de Navidad sigue al alza. Los 580 millones de euros repartidos entre 2006 a 2012 siguen disparando las ventas, a pesar de la crisis económica y una cierta contracción en las compras. Por ilusión, por costumbre, por compromisos y, como no, por si acaso toca. Motivos suficientes para llevar un décimo.

Texto: JUAN CARLOS HERVÁS

Fotografía: ANA ISLA

Pocos sorianos podrán decir que se siguen resistiendo a la tentación de probar suerte en el sorteo extraordinario de Navidad, o su resaca de "El Niño", tras la lluvia de millones repartida en los últimos años en Soria y provincia. Son 685 millones de euros desde que la Administración número 1 de Soria, en pleno El Collado, abrió en 1987 la cita con la suerte con un segundo premio de Navidad que dejó 51,2 millones de euros. Desde entonces hasta ahora, la cifra ha engordado hasta los 685 millones de euros, de los que 580 millones han llegado entre 2006 y 2012. En este tiempo, con la crisis económica haciendo de las suyas, los sorianos se han tirado en manos de la diosa fortuna. Las ventas de lotería han crecido un 17,5 por ciento, impulsadas sin duda por los premios.

LAS CIFRAS

24.746:

2º DE NAVIDAD EN 1987

La Administración número 1 de Soria, en El Collado, repartió 51,2 millones de euros.

20.297

GORDO DE NAVIDAD 2006

La Administración de Loterías de Almazán repartió 375 millones de euros.

80.076

3º DE NAVIDAD 2008

El bar "Gari", en Soria, repartió entre sus clientes 97,5 millones de euros. Además "El Gordo" (32.365) dejó otros tres millones en Soria.

No es de extrañar, por ello, que Soria vuelva a ser un año más la provincia española donde más lotería hay reservada por habitante. Ni más ni menos que 233 euros, cuatro veces más que la media nacional. El año pasado también encabezó el gasto por habitante, con 195,6 euros, frente a la media nacional de 52,45 euros.

MUCHOS MILLONES

Quien sabe de estas cifras es el delegado de Loterías y Apuestas del Estado (LAE), Miguel Madruga, que ha tenido la ocasión en estos años de confirmar muchos premios. "Ha sido una pasada. Son rachas y esperamos que siga", señala. A su juicio, los sorianos juegan tanto en Navidad por un motivo muy claro. En una provincia con poca población, ha tocado mucho dine-



Más de 6.000 sorianos
YA están conectados
a LA RED DE CALOR



La red continua creciendo
www.calorsostenible.es

RED DE CALOR DE SORIA

INFÓRMATE

C/ Puertas de Pro, 26
Tel: 975 22 67 47
696 63 49 88



swing



ADORACIÓN DE LOS PASTORES

JUAN DEL CASTILLO. La viñeta del décimo de este año corresponde a una imagen navideña pintada por este autor, en el siglo XVII, y que se conserva en el Museo de Bellas Artes de Sevilla.



ro en los últimos años y quien más y quien menos conoce a alguien a quien le ha sonreído la suerte. “Les habrá tocado el premio al menos a tres mil o cuatro mil personas. Todo el mundo conoce a algún afortunado”, resalta. “Ves como la gente comienza a vivir mejor. Eso estimula la venta. Es el principal motivo. No es que los sorianos se hayan vuelto ludopatas”, subraya.

En otras palabras lo ha expresado el profesor y politólogo de la Universidad Carlos III de Madrid, Roberto Garvía, quien en su libro “Historia Ilustrada de las Loterías en España”, habla de un elemento de coacción social en la compra de lotería. Todo el mundo se siente obligado a jugar en un fenómeno que ha bautizado como “envidia preventiva”, esto es, juego para evitar que les toque a otros.

De cada diez españoles, siete juegan en Navidad. Y de los que no juegan, uno es porque no puede y los otros dos porque verdaderamente no quieren.

EVITAR EL ARREPENTIMIENTO

Una de las principales conclusiones de Garvía es que en España se juega porque se hace compartiendo billetes, lo que en el siglo XIX se llamaba la “compra en compañía”. Es una costumbre muy extendida y que no ocurre con tanta frecuencia en otros países. Pero en cuanto a las motivaciones a la hora de jugar, no hay tantas diferencias entre los países. “Jugamos por afición, por el hecho de pensar o imaginar qué es lo que haríamos con el dinero en caso de ganar, porque es divertido y hay mucha gente que juega por el si acaso y para evitar el arrepentimiento en caso de que toque”, explica en su libro.

EL 15.640 Y EL 20.297 HAN REPETIDO “EL GORDO”

ESTADÍSTICAS PARA ESTAR MÁS CERCA DE LA SUERTE

Sólo les toca a unos pocos, pero las estadísticas de la historia de este sorteo extraordinario que se celebra el 22 de diciembre en el Teatro Real de Madrid apuntan a que hay números más afortunados.

De los 204 sorteos de Navidad celebrados hasta la fecha, el primer premio, conocido popularmente como “El Gordo”, ha correspondido en sesenta y tres ocasiones a un número comprendido entre el 0 y el 10.000; en setenta y tres ocasiones a un número entre el 10.001 y el 30.000, y en sesenta y nueve ocasiones a números comprendidos entre el 30.001 y el 99.999, según el resumen facilitado por Loterías y Apuestas del Estado (LAE).

Se ha repetido el 15.640 en los años 1956 y 1978 y el 20.297 en los años 1903 y 2006. En cuatro ocasiones, “El Gordo” ha correspondido a números terminados en tres cifras iguales: 25.444, 25.888, 35.999 y 55.666. Como cifra final, el 5 ha sido el número que más veces ha resultado premiado: 32 veces, pero nunca ha terminado en 25. Le sigue el 4, con 27 veces, y el 6, también con

27 apariciones. Las terminaciones de las dos cifras más repetidas han sido: la 85, siete veces; la 57, seis veces; la 75, cinco veces; la 64, cinco veces; la 95, cuatro veces, y la 58, cuatro veces. Se han repetido en tres ocasiones las cifras finales siguientes: 297, 457 y 515, y en dos, el 094, 098, 400, 452, 640, 704, 758 y 892.

Por contra, nunca ha obtenido el primer premio los millares siguientes: 27, 37, 39, 41, 44, 51, 64, 66 a 75, 77 y del 80 al 99. La cifra final menos repetida ha sido el 1, seguido del 2 y el 9.

En 1812 el precio del billete fue de 40 reales y “El Gordo” de 8.000 pesos fuertes. Hoy, el billete cuesta veinte euros y el primer premio da a su portador 400.000 euros por décimo.



“Todo el mundo queremos que nos toque la lotería”, resume Ricardo Jiménez, “Gari”, que en el año 2008 repartió desde su establecimiento 97,5 millones de euros en Soria. Desde entonces, la experiencia le dice que la fiebre de la lotería de Navidad continúa. “Llevó dos números en el bar y los vendió en veinte días. Son 64.000 euros. Todo el mundo quiere llevar mi lotería porque piensa que va a tocar otra vez”, reconoce. Los bares, apunta, se han olvidado de las participaciones y venden directamente décimos. Aunque nada obliga a comprar lotería, el hecho de que te ofrezcan en casi todos los sitios hace que muchos compren décimos.

ANIMALES SOCIALES

Aunque se juega esperando ganar a las leyes de la probabilidad, la lotería de Navidad en España se ha convertido en una tradición que transciende al puro valor económico y se transforma en una cuestión social, según Garvía. Los españoles somos animales sociales. También en el juego. En España, en una lotería normal juegan en compañía el 50 por ciento de los apostantes y en la de Navidad la cifra roza el 75 por ciento. En los países anglosajones esta costumbre es mucho más rara. Sólo un 22 por ciento de los que juegan en Estados Unidos lo hacen en compañía; en Reino Unido solo lo hace el 23 por ciento. Los españoles, según un ranking elaborado por el diario “The Economist” en 2013 están entre los primeros del mundo en gasto en loterías y apuestas deportivas, con más de 10.000 millones de euros. La suerte tiene que llegar. ¡Y si toca!

www.aseos2000.com
TELÉFONO 975 230 483



15 AÑOS GARANTÍA LIMITADA COLCHONES

TEMPUR

COLCHONES Y ALMOHADAS QUE ALIVIAN LA PRESIÓN

BAÑOS 2000



Blauer USA

DSQUARED²

GEOX
RESPIRA



BOUTIQUE

¡NO PASES FRÍO EN INVIERNO!

C/ Claustrilla, 3. Soria Tfno. 975 23 10 83



Una de las últimas sesiones plenarias para un nombramiento oficial. / ANA ISLA

La ciudad tiene 6 Hijos Predilectos y 10 Adoptivos

P. C.
En vigor desde 1966, el actual Reglamento de Condecoraciones del Ayuntamiento de Soria, contempla un amplio y variado compendio de distinciones honoríficas tanto para personas físicas como para entidades o sociedades.

Un texto que argumenta unos valores, sociales y humanos entre otros, que no son habituales ni comunes. Para este reconocimiento oficial han de llevarse a cabo diversos trámites, que se inician con un expediente tras pro-

El actual reglamento de condecoraciones municipales data de 1966

Al menos dos quintas partes de la corporación deberán aprobar la propuesta inicial

puesta inicial que habrá de estar avalada por al menos dos quintas partes del Pleno municipal.

Así, para el nombramiento de Hijo predilecto, la persona ha de haber nacido en la ciudad y deberá ser acreedora de méritos, amplio prestigio y reconocimiento público. Aspectos que demuestren su contribución al progreso y mejora de la ciudad.

En cuanto al título de Hijo Adoptivo, los requisitos son los mismos que en el anterior, si bien y obviamente, la persona nombrada no ha tenido que nacer en la ciudad.

LOS NOMBRES

01:

HIJOS PREDILECTOS

Los nacidos en Soria con mayor reconocimiento son Epifanio Ridruejo, Vicente García de Diego, Clemente Saénz, Jesús Hernández de la Iglesia, Francisco García Muñoz y Alfonso García-Gallo.

02:

HIJOS ADOPTIVOS

En este listado se hallan personalidades como José María Fernández Ladreda, Fernando Sánchez Dragó, Argimiro Calama, José Luis Argente, Odón Alonso, Miguel Moreno, Duques de Soria, Julián Marías Aguilera, Antonio Machado y Antonio Zazoya.

03:

SORIANOS DE PRO

Aquí están Sebastián Ruiz Mateo, Noemí García Rubio, Jesús García Lafuente y Carmen de La Mata Alarcón. Además, hay una docena de entidades y personas a quienes se les han otorgado medallas de oro, plata y bronce.

El último Pleno restituía el título de Hijo Adoptivo a Tomás Zazoya.

En total son 32 las personas acreedoras de los distintos reconocimientos

La figura de Zazoya en relación con la ciudad vino dada por su espíritu reivindicativo en aras de dar solución a los problemas que ya vivía Soria en los albores del siglo XX. Periodista y escritor, ve ahora renovada su memoria gracias al interés mostrado por sus descendientes en recuperar este título.

MEDALLAS

De igual modo también están contempladas Medallas en distinto grado, con categorías de oro, plata y bronce. Vienen dadas por los méritos, servicios y trascendencia de la labor realizada en beneficio de la ciudad, entre otras cuestiones.

Es en este apartado donde aparecen también entidades. Hay personas que son titulares de otro reconocimiento municipal.

Así, y hasta la fecha han merecido la Medalla de Oro Epifanio Ridruejo, Botija, José María Fernández Ladreda, Fermín Cacho Ruiz, Benemérita Comunidad de los Reverendos Padres Franciscanos, CD Numancia, Regimiento de Infantería Soria 9, Ciudad de Zaragoza, Odón Alonso y Diario de Soria. En el apartado de Plata se encuentra el atleta Abel Antón mientras que en lo referente a la Medalla de Bronce están Enrique Pascual Oliva y José Miguel Serrato.

Otro de los reconocimientos oficiales establecidos reglamentariamente es el denominado Soriano de Pro. Con esta denominación se distingue a quien haya destacado durante su vida en una actividad científica, cultural, inventiva, artística etc. y donde haya quedado patente la exaltación de los valores sorianos o también en el reflejo de una proyección de la vida local.

La última de las distinciones era celebrada en el Pleno ordinario de este mes de diciembre, concretamente este jueves día 10, si bien en este caso era la restitución del distintivo como Hijo Adoptivo a Tomás Zazoya, toda vez que le fuese despojado de este rango en 1937, después de ostentarlo durante 15 años.

REGALOS PARA TODA LA FAMILIA
todos los presupuestos | pregunta por
todos los gustos | las OFERTAS

ADELANTA
TUS COMPRAS
NAVIDEÑAS

DISNEY:
Frozen, Minion...
pijamas
ropa interior
accesorios

Q NUEVA
cadena
C/ ESTUDIOS, 1. SORIA

Vinuesa Aventura
PARQUE ACRIBÁTICO FORESTAL
... la aventura continua

Abierto todo el año
Tfno. 628 463 200 - E-mail: contacto@vinuesaaventura.com
Ctra. de Vinuesa a Montenegro, Km. 2,600 (junto a Camping Cobijo) Vinuesa



LAS OFICINAS DE INFORMACIÓN REGISTRAN EL DOBLE DE CONSULTAS EN LA CAPITAL

2.000 personas visitan Soria el puente de la Constitución

REDACCIÓN
Un total de 2.054 visitantes han sido atendidos en los puntos de información municipales de turismo en el periodo de puente y festividades de la Constitución y la Inmaculada es este mes de diciembre (del 4 al 8 de diciembre). Esto supone un nivel medio diario de 410 usuarios. El punto de información que más visitantes ha atendido ha sido la oficina municipal de turismo ubicada en la plaza de Mariano Granados con un total de 1.671, lo que se traduce en una afluencia media diaria de 334 personas.

En cuanto a lo que respecta al centro de Recepción de Visitantes,

el número de personas demandantes de información en estos días ha sido 383, lo que supone una media que roza las 96.

Del total de visitantes del mes, un 98,72% ha sido de procedencia nacional, y que como viene siendo habitual, principalmente han sido de Madrid (17%), País Vasco (17%), Castilla y León (16%) y Aragón (12%).

En el ámbito de la actividad demandada, el plano callejero de la ciudad ha sido la publicación más solicitada, con un total de 554 ejemplares entregados, que suponen un 40% del total de la actividad demandada.

Además, un total de 141 per-

sonas han realizado visitas guiadas municipales en alguna de sus diferentes opciones.

La mayor afluencia se registraba los días 5 y 6 de diciembre con un total de 561 y 476 consultantes atendidas respectivamente sólo en la oficina de la céntrica plaza de Granados.

Estos datos respecto de los del periodo vacacional de los mismos días de 2014, y para los puntos de información reseñados suponen un incremento de 1.206 personas, es decir casi un 142,21%, si bien este año ha tenido un día más de duración, ya que el periodo correspondiente al año pasado abarcó del 5 al 8 de diciembre.

UNA OFICINA PODRÍA 'VENDER' LA CIUDAD COMO DESTINO

Soria busca ser un referente en rodajes de cine

CH.A.
Tras Certamen Internacional de Cortos, una de las conclusiones extraídas en este evento que ha conitado la atención de más de 15.000 espectadores ha sido la necesidad de otorgar a la ciudad una referencia más dentro del séptimo arte. Así, la Concejalía de Cultura considera que es preciso habilitar un equipo de personas que faciliten el acceso a distintos escenarios, tanto de carácter urbano como fuera de él y que resulten atractivos para los productores. No será necesariamente para trabajos en la pantalla

grande, sino también para series televisivas, tal y como ha previsto el responsable municipal de área, Jesús Báez.

El concejal también anunciaba que para este fin se baraja la posibilidad de habilitar uno de los locales que tiene en propiedad el Ayuntamiento en la capital para ubicar una oficina, con personal cualificado, que se haga cargo de gestionar y de 'vender' Soria para trabajos cinematográficos.

De este modo, la ciudad podría albergar una actividad que pueda brindar oportunidades de empleo.

→ elcollado



www.sorianoticias.com

Sube la contaminación

La falta de precipitaciones en la ciudad este diciembre está haciendo que en ocasiones se hayan sobrepasado los niveles NO2 recomendables. Un hecho que denunciaba la agrupación ecologista ASDEN, reseñando zonas como la avenida de Valladolid o la calle Tejera como las más afectadas por la contaminación.

Más viajeros en el bus

El transporte urbano de la capital sigue creciendo en usuarios por octavo mes consecutivo. De enero a noviembre se han registrado 335.000 viajeros en una tendencia al alza, según han asegurado en el Ayuntamiento, que prevé publicar próximamente el nuevo pliego para la adjudicación de este servicio que tiene carácter público.

Ideas para las cuentas

Más de medio centenar de propuestas han sido recogidas por el Ayuntamiento para la elaboración de los presupuestos municipales de 2016. Las ideas pasan por la nueva depuradora así como el proyecto Intramuros, el plan estratégico para la ciudad, asfaltado y eficiencia energética, como más reseñables. El Ayuntamiento estudia las ideas.

La ley, con el BALS

La Audiencia Provincial de Soria dispone de un punto de recogida de alimentos para el BALS con la vista en aliviar la Navidad para los más desfavorecidos. Una iniciativa en la que toman parte jueces, abogados, procuradores, miembros de la seguridad y empleados de la administración de Justicia en la capital.



¿Qué le regalo?



Maquinilla de afeitar de viaje
29,90€



Cinturón para esconder dinero
25€



Mini decantador aireador
15€

Todo esto y mucho más

La Tienda del Viajero



C/ Campo, 10. SORIA
Tel. 975 23 22 52

SWAROVSKI

M
MONREAL

www.monreal.tienda



LICENCIA PARA UNA NUEVA FÁBRICA

ÓLVEGA. El Ayuntamiento olvegüeño ha concedido licencia para que inicie su actividad una nueva fábrica de reciclaje de pelotas de golf. La nueva iniciativa empresarial ha contratado inicialmente una veintena de trabajadores.

DURANTE LA CABALGATA

Nacimientos en Pinares con la llegada de los Reyes Magos

P.V.

Es en la víspera de la Epifanía de los Reyes, con la llegada de sus Majestades, cuando en varios pueblos se encuentran los personajes idóneos para 'montar El Belén'. En Vinuesa, cabañas de madera, puestos de castañas, ganado, soldados, pastores o panaderas sirven de marco perfecto para la adoración al Niño. La Asociación Juvenil 'ASJUVI' y el AMPA de Vinuesa colaboran, junto con el Ayuntamiento,



Representación en Navaleno.

to visontino, en el desarrollo de dichas actividades en la noche de Reyes.

La llegada de los Reyes propicia la realización de pequeñas o grandes representaciones de la Adoración, en numerosas localidades, como Duruelo, donde el reparto de regalos coincide con las cuartetos que elaboran los quintos. En San Leonardo y en Navaleno, también la cabalgata es acompañada de un belén viviente.



El belén viviente de Oncala, con la participación de todos los vecinos, se adelanta a la Navidad. /ANA ISLA

CADA UNA DE LAS REPRESENTACIONES TIENEN SU PROPIA PERSONALIDAD

Los belenes impregnan de Navidad a toda la provincia

El belén viviente serrano de Oncala, que atrae a cientos de visitantes, es el más madrugador, y el más pintoresco

CH. A. El belén es un elemento indispensable de la Navidad, y son muchas las personas de distintas generaciones, que han tenido la oportunidad de participar en diversos belenes vivientes, que han tomado forma en lugares como el colegio, la pa-

roquia o la comunidad vecinal, y que llena de espíritu navideño los pueblos. La representación conserva una serie de pautas tradicionales en la escenificación, el atrezzo y ubicación, pero cada uno tiene su propia personalidad.

Como el belén serrano de On-

cala, que ha arrancado este año la propuesta de Belenes, coincidiendo con la octava edición de la Feria del acebo. Es la quinta edición de un belén que ocupa la calle principal, y en el que participan todos los vecinos.

En San Esteban de Gormaz, el 25 de diciembre a las 20 horas, la zona de El Sotillo, en la ribera del río Duero, volverá a transformarse

PUNTOS CLAVES

01:

TREINTA TONELADAS

Cientos de visitantes, de Soria y de otras provincias, se acercan hasta Oncala, para ver y participar en el belén viviente que realizan los vecinos, coincidiendo con la Feria del Acebo. Su particularidad está en la ambientación, una localidad serrana como la de Oncala. La representación muestra la etnología, las tradiciones y los oficios tradicionales rurales de las sierras de Tierras Altas.

02:

PROTECCIÓN DEL ACEBO

San Esteban y Ólvega se vuelcan en la representación de un belén viviente, en el que participan los agentes sociales del pueblo, con el ánimo de transmitir el espíritu navideño del Nacimiento de Jesús a todos los vecinos.

en el lugar ideal para recrear el nacimiento de Cristo. El parque se traslada al pasado y pone en escena el trabajo que durante un mes ha tenido ocupados a cerca del centenar de actores, y a los 30 intérpretes de la Coral Villa de San Esteban que pusieron a prueba sus voces desafiando al frío con tres villancicos.

ÓLVEGA.

En Ólvega, el domingo anterior a la Navidad, pequeños y mayores despliegan toda una recreación navideña, en las inmediaciones del Centro Social, desde las 18.00 horas. Tienen un protagonismo especial el grupo de Trovadores de la Paz y el Coro Virgen de Olmacedo.



975 23 20 20 - 975 23 01 51
Polg. Ind. "Las Casas" C/F p 26 - nave 2

jam@mochuelojam.es

SERVICIO DIARIO CARGAS COMPLETAS
NACIONAL Y PROVINCIAL TT. PESADOS
ENVÍOS INTERNACIONALES EXPRESS

jam





REPRESENTACIÓN EN ÓLVEGA

PROTAGONISTAS Mayores y, muy especialmente, pequeños participan en el belén viviente de Ólvega, que reúne a cientos de vecinos, que quieren empaparse del espíritu de la Navidad. Este año, para no coincidir con las Elecciones Generales, el belén se hace el día 19 de diciembre, un día antes.



EL CLUB DE MONTAÑA DE SORIA INICIÓ ESTA ASCENSIÓN

La colocación del belén en el Urbión cumple 60 años

J.C.H. Parajes como el Pico de Urbión, El Castillo (Vinuesa), San Cristóbal (San Leonardo) o el río Duero en El Sotoplaya de la capital, se convierten en enclaves donde se colocan los nacimientos en estas fechas navideñas.

El domingo 20 de diciembre se cumplen sesenta años de la propuesta organizada para la subida al Pico de Urbión por los montañeros sorianos. Fue en 1955 cuando el Club de Montaña de Soria subió por primera vez a poner un belén en el Pico. Desde entonces, se va sumando gente para colocar el belén en la cumbre de la sierra del Urbión.

En Covalada se sale el domingo 20 en grupo a primeras horas de la mañana. Los vecinos de Duruelo de la Sierra realizan la subida el sábado 19 por un itinerario del término municipal.

En el recorrido no faltan la nieve, el viento, la niebla, el frío..., y lo mal que se puede pasar en el itinerario se ve recompensado en la llegada a la cima, divisando un sublime paisaje, y en buen ambiente, donde el champán corre y no faltan las gaitas.

Los vecinos de San Leonardo realizan, el sábado 19, la subida al Pico de San Cristóbal, en cuya cumbre colocan el belén, cantan villancicos y brindan con champán.



Ascensión al Urbión para colocar el belén el domingo antes de Nochebuena /G. E.

La subida al paraje denominado El Castillo de Vinuesa se ha venido realizando en la mañana del día 24, coincidiendo con la Nochebuena. Un grupo de montañeros viene haciendo esta ruta desde hace años, pa-

sando por parajes de excepcional belleza.

En la tarde del jueves 24, una veintena de piragüistas colaborará en la colocación de un belén en el centro del río Duero a su paso por Soria, en el paraje de El Peñón.

OSMA

Nacimiento en la residencia

Los mayores de la residencia Santa Cristina de Osma esperan el belén, de grandes figuras y completo escenario, como un aguinaldo de Navidad. Hasta hace unos años, la esperada creación ocupaba parte de las instalaciones del interior del centro. Hoy se coloca en un anexo del edificio.

Mª EUGENIA ARCHE

Una habitación para el belén

Viven y conviven los belenes en los domicilios. María Eugenia Arche lleva varios años amoldando un paisaje del arranque de nuestra era, a uno de los cuartos de su vivienda. Cada una de las figuras, el molino, el río, el ganado, el campo o el pesebre forman una composición perfectamente organizada.



La ilusión de Navidad, celebrarla juntos, en familia

SILENTIUM



www.bodegascastillejo.com



t. 975 355 062 - Ctra. de Castillejo a Langa s/n - Castillejo de Robledo, Soria

BODEGAS



CASTILLEJO DE ROBLEDO

GOLMAYO

‘Navidad entre amigos’, una idea municipal el 24D

El Ayuntamiento de Golmayo pone en marcha el programa ‘Navidad entre amigos’, una propuesta para que nadie cene solo durante la Nochebuena. Desde la entidad local se pone a disposición de los interesados el centro cívico de Las Camaretas, el correspondiente menú y “todo lo necesario para que pases esta Navidad con otras personas que están en tu misma situación”. Los interesados

de la Asunción a las 18,30 horas; el concierto didáctico el 29 a las 18 horas en el Centro Cívico por parte de Sochantría; y el Gran Salón de Navidad en el Centro Comercial Las Camaretas del 26 de diciembre al 4 de enero.

Durante el periodo navideño, vecinos y visitantes pueden disfrutar de los talleres de manualidades del 28 al 30 de diciembre; del curso de cocina, los días 19 de diciembre y 4 de



Imagen del Salón Navideño en 2014./AYTO GOLMAYO.

se han podido inscribir durante la primera quincena del mes de noviembre. Como contraprestación por el servicio, el Ayuntamiento solicita el pago de 20 euros por persona.

El programa navideño en el municipio de Golmayo incluye las audiciones de guitarra, flauta travesera y piano, del 16 al 18 de diciembre; el concierto de villancicos el sábado 26 en la iglesia de Nuestra Señora

de la Asunción a las 18,30 horas; el concierto didáctico el 29 a las 18 horas en el Centro Cívico por parte de Sochantría; y el Gran Salón de Navidad en el Centro Comercial Las Camaretas del 26 de diciembre al 4 de enero.

Los aficionados a la ajedrez tienen una cita con el curso dirigido a los jóvenes de 8 a 14 años, en el Centro Cívico del 23 de diciembre al 5 de enero. También está el programa ‘Vive la Navidad en la Biblioteca’.

la comarca → ALMAZÁN



Procesión en el día de San Pascual a su paso por la Plaza Mayor de Almazán/CH.A.

200 AÑOS POR SAN PASCUAL BAILÓN

EPCYL

El año 2016 va a ser especial para la villa de Almazán al cumplirse el segundo centenario de la Cofradía de San Pascual Bailón, una organización histórica que reúne a un centenar de cofrades y en la que se ven representadas, a lo largo de los años, distintas familias que tienen su residencia en la población. “El aniversario nos recuerda que la Cofradía ya estaba vigente a inicios del siglo XIX cuando los franceses ocuparon la península”, comenta el alcalde, José Antonio De Miguel, quien informa que el Ayuntamiento va a llevar a cabo una serie de actividades para conmemorar el acontecimiento que arrancarán dando a conocer el evento en la Feria Internacional de Turismo FITUR 2016, a finales del mes de enero.

150 AÑOS DE BANDA



Durante el año 2016 también se desarrollarán actos de celebración por los 150 años de la Banda de Música. “Es la más antigua de las que han funcionado ininterrumpidamente desde su creación”, recuerda Márquez, quien realiza el trabajo desde el impulso de la agrupación hasta la actualidad.

Para documentar la importancia y vigencia de la Cofradía, el crónista de la Villa, José Ángel Márquez, está llevando a cabo un impropio trabajo de investigación sobre el origen, trayectoria y estado actual de la histórica Cofradía. El origen de la organización está registrado en el Archivo de la Diócesis de Osma-Soria.

EL ZARRÓN, FIESTA REGIONAL

La Cofradía de San Pascual Bailón tiene su momento culminante del año en las fiestas del mismo nombre que se desarrollan los días 17 y 18 de mayo, conocidas también como las fiestas de ‘El Zarrón’, y declaradas de interés turístico regional. Las danzas que se escenifican son claro testimonio del origen de la Cofradía, y eran cotidianas en la zona a finales del siglo XVIII.

COMOCE
MUEVA
MUEVA
CARTA

TRASHUMANTE
RESTAURANTE

Eduardo Saavedra, 4. Soria.
975 123 444
www.trashumante.es
MENÚ DEGUSTACIÓN DESDE 20 €

La ballena azul

Calle K P.313-314
Polígono Las Casas
Soria

SORIA CONSULTORES

Estamos en:
Avenida Valladolid,
Nº8, Entresuelo
(Soria)

info@soriaconsultores.com
Tel.: 975 022 83 61

de buena tinta
cartuchos toner

HASTA
80%
DE
AHORRO

atlas
Librería - Papelería - Copistería

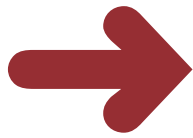

CITA ELECTORAL

NUEVOS REPRESENTANTES. El día 20 hay Elecciones Generales, y Soria contará, en pocos días, con nuevos representantes de la provincia en el Congreso y en el Senado. Los sorianos, repiten una y otra vez que el futuro de Soria depende de los propios sorianos. Es cierto, pero no estará mal que el Gobierno ayude.

la opinión

La tribuna



SANTIAGO CARCAR

Soria, con la quilla del Pico Frentes al sol

En la Carrera de San Jerónimo de Madrid hay un edificio conocido en toda España, el Congreso de los Diputados. Hay también un piso, en el número cinco, que conocen sólo unos pocos: la Casa de Soria. Tienen algo en común. Un soriano, Jesús Posada, ejerce de presidente en el primero y de socio en el segundo. La anécdota amable acaba aquí. Que Posada sea soriano o que la todopoderosa vicepresidenta del Gobierno, Soraya Sáenz de Santamaría, se hiciera moza al tibio sol de los veranos de Berlanga de Duero no parece haber beneficiado a una provincia todavía dejada de la mano del Estado.

A Madrid llegan las quejas de los sorianos que no se resignan a ser ciudadanos de segunda en un país que, pese a la crisis, presume de ser la cuarta economía de la UE. La falta de infraestructuras y de oportunidades se traducen en una pérdida progresiva de población que ensombrece el futuro de una tierra que tiene mucho que ofrecer.

La redes sociales facilitan, eso sí, la comunicación de gente animosa que mantiene, en la mayoría de los casos, la esencia de las gentes de la tierra: dureza en la crítica y nobleza en las formas. Gracias a ellos, los que amamos Soria podemos seguir cada año la cuenta atrás que lleva al pregón sanjuanero o la última del Ayuntamiento. Son gente atenta, capaces de reconocer en un perfil tuitero –el mío– la imagen del Pico Frentes, un navío con la quilla al sol que resume el presente de la tierra a la que pertenece: impresionante, pero en posición comprometida.

Santiago Carcar, es periodista y contertulio de 'La Brújula' de Onda Cero

Editorial

Extraordinaria acogida

La extraordinaria acogida que hemos recibido, en el primer número, nos anima a seguir trabajando en un proyecto que hemos comprobado que interesa y que demanda el ciudadano. Y el primer síntoma es que, no sólo se han recogido todos los periódicos, en los puntos distribuidos por toda

la provincia, sino que nos han solicitado más ejemplares, y nos han pedido nuevos puntos de entrega. Ciudadanos y anunciantes han valorado muy positivamente esta iniciativa de prensa de distribución gratuita, que se hace de manera conjunta en toda Castilla y León. La apuesta es clara por el compro-

miso informativo de la provincia, desde una ventana abierta a toda la Comunidad, que tenemos que vertebrar entre todos, para reforzar cada una de las provincias.

Y el éxito que hemos tenido en Soria con la salida del primer número de EL PERIÓDICO DE SORIA-EPCYL, también lo han tenido en las demás provincias, habiendo sumado un total de cerca de 200.000 ejemplares en este primer número, en toda la Comunidad. Sin duda, el mejor escaparate que puede ofrecer ahora un medio de

Castilla y León. Ahora tiene en sus manos el segundo número de este proyecto, que ha unido a Sorianoticias y El Mirón de Soria, para ofrecer una renovada manera de entender la información, y de presentar la realidad de la provincia. Hasta abril, con el fin de consolidar el proyecto en todas la provincias de Castilla y León, la edición regional del periódico con todas las provincias será mensual, y la provincial será quincenal. Gracias de nuevo a los lectores y a los anunciantes, por el apoyo recibido.



La imagen

También hay suscripción

Los sorianos han acogido muy bien el primer número de EL PERIÓDICO DE SORIA-EPCYL, que es la fusión del periódico digital Sorianoticias y la revista El Mirón de Soria. Muchas han sido las felicitaciones y los consejos. El periódico se distribuye por toda la provincia, de manera gratuita, y el primer número se ha agotado enseguida, repartiéndose por toda la provincia. También se puede recibir mediante suscripción, para lo que se iniciará una campaña, en la que se se informará cómo hacerla.

Gracias. Es la primera palabra que me viene a la cabeza cuando me dan esta oportunidad de dirigirme a los lectores de Soria. Gracias, por los 10 años que el Centro Comercial Camaretas ha cumplido en vuestra compañía. En los últimos tiempos, la media anual de personas que se acercan a Camaretas es de dos millones.

Con 63 empresas instaladas, algunas de esas personas mencionadas, forman parte de los 450 puestos de trabajo directos. Por ello, no es descabellado decir por una cuenta simple, que más de 20 millones han paseado por el Centro Comercial. 10 años dan para mucho, o para poco debido a todo lo que nos gusta ofertar, desde monólogos a sorteos, actividades, exposiciones, campeonatos deportivos, populares...

Qué duda cabe que el Centro Comercial es el impulsor y dinamizador del comercio en Soria, un elemento que evita en su gran medida, la fuga de compras fuera de nuestros límites pro-

La ventana



MIGUEL LÁZARO

Gracias

vinciales pero que también actúa como receptor de visitantes, atrayendo a turistas, consumidores, o lo que es lo mismo, una inyección económica. Actualmente Cines Lara, son las únicas salas del séptimo arte con las que cuenta la capital, donde aunamos la oferta cultura con la variedad. El esfuerzo para acercar los últimos estrenos y las peli-

culas más taquilleras a nivel mundial es merecedor del reconocimiento como así vemos en el público.

Para este año tenemos como gran objetivo el que se pueda reconocer como Zona de Gran Afluencia Turística. Con esto conseguiríamos que se nos permita abrir todos los domingos del año, igual que en otros centros de Castilla y León y mejorar así el servicio a nuestros usuarios.

Resulta incomprensible que en otros municipios próximos a otras capitales de la Comunidad sí reconozcan esa calificación comercial, y en Gormayo, que forma parte del alfoz de la capital soriana, no lo autoricen. Una calificación justa que puede ser un revulsivo turístico interesante para la capital y para la provincia.

Llevamos 10 años, y los que vendrán, apostando por el desarrollo de Soria, con el apoyo de los sorianos. GRACIAS.

Miguel Lázaro, es vicepresidente de la Cámara de Comercio de Soria



20 ELECCIONES GENERALES



UNA VICTORIA APLASTANTE

TRES ESCAÑOS PARA UCD. La formación liderada por Adolfo Suárez consiguió los tres escaños en liza en Soria en las elecciones constituyentes de 1977. Sumó 35.324 votos, el 58,88 por ciento del escrutinio, lejos del PSOE, con 10.757, que se quedó sin representación.

LOS CANDIDATOS JUEGAN SUS BAZAS EN UNA CONVOCATORIA ABIERTA

UNAS elecciones DIFERENTES

Las elecciones generales del 20 de diciembre llegan con un panorama político bien diferente a las de anteriores convocatorias. Todos los sondeos reflejan que ya no habrá solo dos partidos en liza -los tradicionales PP y PSOE- sino que hay otros que llegan con fuerza a la cita. En Soria, todos los candidatos reconocen que las elecciones se presentan más abiertas.

Texto: JUAN CARLOS HERVÁS

Fotografías: ANA ISLA

Los diferentes candidatos están en manos de los electores, con la campaña electoral ya lanzada. Conquistar su voto es el objetivo común en una circunscripción, la soriana, donde tradicionalmente, el Partido Popular y el PSOE se han repartido los tres escaños -hasta 2004- y los dos desde entonces. El PP se ha movido desde 1986 entre un 42,1 a un 58,5 por ciento del escrutinio, mientras el PSOE lo ha hecho entre el 32 al 42,6 por ciento.

JESÚS POSADA.

PARTIDO POPULAR

“Nosotros tenemos una oferta muy sólida”, subraya Posada, que insiste en que el Partido Popular ha reconducido la economía de España, al pasar de destruir mil puestos de trabajo diarios, con el PSOE, a crearlos en la última legislatura. “Hemos conseguido mucho y debemos conseguir más”, reitera. Posada subraya

LEGISLATURAS

35.324:

VOTOS PARA UCD

Son los que dieron los electores sorianos en la legislatura constituyente (1977). Supuso tres diputados para UCD.

31.883:

VOTOS PARA EL PP

Son los que consiguió la candidatura encabezada por Posada en el año 2000, el máximo porcentaje sobre el escrutinio en las elecciones.

23.868:

VOTOS PARA EL PSOE

Son los que consiguió la candidata Eloísa Álvarez en el año 2008, el 42,6 por ciento de escrutinio.

que ante la situación complicada de España -con el desafío independentista catalán y los ataques yihadistas a Europa-, el PP ofrece su experiencia de gobierno, además de determinación para enfrentarse a los problemas.

JAVIER ANTÓN

PARTIDO SOCIALISTA OBRERO ESPAÑOL

Antón señala que el PSOE no ha empezado la campaña ayer. Llevan meses saludando y sondeando a los habitantes de la provincia y, lejos de encuestas del CIS que apuntan a que perderían el escaño a manos de Ciudadanos, perciben que están en disposición de ganar por primera vez al Partido Popular en unas elecciones generales. “Creo que en Soria las encuestas no aciertan ni de lejos”, apunta. Los sorianos, según Antón, lo que les transmiten es que quieren que las cosas cambien. “Quieren que las cosas se hagan diferentes en

PARTIDO POPULAR



JESÚS POSADA

Soria en serio

De 70 años, ingeniero de Caminos, Canales y Puertos, licenciado en Económicas, tiene una amplia trayectoria política. Ha sido ministro con José María Aznar y presidente del Congreso con Rajoy.

Posada no ve preocupación respecto al sistema electoral para elegir los parlamentarios. Pero sí para que gobierne quien ha ganado en las elecciones. Es partidario de estudiar la doble vuelta y primar a la formación ganadora.

PARTIDO SOCIALISTA



JAVIER ANTÓN

Un futuro para la mayoría

De 43 años, es diplomado en Magisterio de Educación Primaria. Trabaja en Cruz Roja de Soria. Ha ejercido de concejal liberado en el Ayuntamiento de la capital de Soria desde el año 2003.

Antón considera injusto que Soria pueda perder representación en una reforma de la ley electoral. Promete que defenderá el mínimo actual -dos diputados- sea cual sea la reforma electoral que se ponga sobre la mesa.

Grupo Latorre Residencias de mayores

Tels. 975 22 32 11 y 975 24 20 95

Calidad de vida

asistencia - detalles - servicios
trato familiar - intimidad - actividad
atención - comodidad
a tu servicio



SORIA Residencia Fuente del Rey



SORIA Residencia Manuela



- * Residencia Fuente del Rey (Soria)
- * Residencia Manuela (Soria)
- * Residencia Latorre (Soria)
- * Residencia El Palacio (Vinuesa)
- * Residencia Nuestra Sra. de la Piedad (Quintanar de la Orden, Toledo)

- * Residencia Nuestra Sra. del Mercado (Berlanga)
- * Residencia Nuestra Sra. de la Vega (Serón de Nágima)
- * Residencia Nuestra Sra del Carmen (El Burgo)
- * Residencia Benilde (El Burgo)



EL AFÁN IMPERIAL, EN LOS ALBORES DEL SIGLO XIX

FELIPE GONZÁLEZ. El diputado socialista declaró en el Congreso en 1978 que en Soria el afán imperial se había quedado en los albores del siglo XV o del siglo XIX, "y que lo que hoy hay es depresión, es superexplotación de esa región".



CIUDADANOS



JOSÉ LUIS ALONSO

Vota con ilusión

De 53 años, es ingeniero industrial. Ha trabajado en los últimos veinte años en gestión, como en el centro CESEFOR. En la actualidad es el director financiero de Norma Doors Technologies.

Alonso defiende que el elector vote, por un lado, a su representante en cada circunscripción y, por otro, al partido político. Habría con ello dos listas. Ciudadanos propone además suprimir el Senado, "un cementerio de elefantes".

PODEMOS



CARMELO ROMERO

Un país contigo

Soriano de Pozalmuro y de 65 años de edad, es doctor en Historia Contemporánea, y en la actualidad ejerce de profesor titular de dicha materia en la Universidad de Zaragoza.

Romero es partidario de un proceso constituyente. El sistema electoral que más le gusta es el alemán, que habría que adaptar a España con sus particularidades. Se votaría con dos papeletas: una para la circunscripción y otra para el partido.

UNIDAD POPULAR



ALBERTO FLORES

Por un nuevo país

De 32 años, nacido en Madrid pero criado en Tardelcuende, tiene tres cursos de Derecho y está estudiando cuarto de Políticas en la UNED. Ha trabajado cinco años en Edimburgo.

Flores pide avanzar en la proporcionalidad. Aboga por una circunscripción, aumentar los diputados a 400, de los que 50 serían para una circunscripción con todos los votos perdidos. Los dos diputados de Soria no se tocarían.

Madrid y que la situación de Soria cambie", resalta.

JOSÉ LUIS ALONSO

CIUDADANOS

Alonso señala que ha llegado a ser candidato de Ciudadanos, como otras personas, porque estaba harto de la vieja política. No quiere fiarse de la encuesta del CIS que apunta a que arrebataría el escaño al PSOE. "Me creo la encuesta del 20 de diciembre. Al resto ni le doy ni le quito credibilidad", apunta. Confía en que los ciudadanos la hagan buena, en función de sus propuestas y los antecedentes de otros partidos.

CARMELO ROMERO

PODEMOS

Las esperanzas de Romero se centran en llegar a una población soriana para que reflexione y escuche. La petición del voto de Podemos, apunta, es para la gente "socialmente decente". Le da igual que antes hayan votado al PP o al PSOE. "Hay personas en Soria que, como yo, consideran que la situación política de España es una indecencia", resalta.

ALBERTO FLORES

UNIDAD POPULAR

Flores se siente a gusto porque considera que Unidad Popular se ha quedado sola en la izquierda, con la búsqueda del centro de los demás partidos. "Entendemos que conseguir un diputado en Soria es imposible, muy complicado. Hemos empezado con el proceso de Unidad Popular más que con vistas a las generales, a medio y largo plazo, con la intención de ir uniendo a la izquierda en este país", avanza.

EL RESTO

Claudia Mañas (PACMA)

El Partido Animalista vuelve a hacer bandera en su programa electoral de la prohibición de la tauromaquia, "que ningún otro partido político se atreve a plantear".

Manuela Ruiz (Recortes Cero)

En 34 puntos está plasmado el programa de redistribución de la riqueza a esta agrupación de electores, para ampliar la democracia y defender la soberanía nacional.

Andrés Fontán (PCPE)

El PCPE, como Partido de la clase obrera, centra su propuesta política, y electoral, en el avance de la clase obrera hacia su liberación de la esclavitud capitalista.

Ignacio Alejo (UPyD)

El modelo territorial de UPyD es un Estado federal cooperativo. Implicaría la devolución de competencias, la fusión de municipios y un sistema de financiación racional.

Cristina Llorente(D.N.)

Democracia Nacional dice que no lucha una poltrona, sino por defender España. No se trata de racismo ni de odio sino de ayudar primero a los españoles.

SORIA EN SERIO





20D
ELECCIONES GENERALES

DESPOBLACIÓN



Soria es la provincia más despoblada de España y de Europa/ANA ISLA

Un problema que necesita políticas a largo plazo

J.C.H. Con un 2,4 por ciento de la superficie nacional, Soria tiene una población que representa apenas un 0,2 por ciento del territorio nacional y sigue bajando. Soria es con diferencia la provincia española menos poblada, con una densidad de 8,95 habitantes/km²: una de las menores de la Unión Europea. La población de la provincia es de 92.221 habitantes, según los datos del INE de primeros de enero de 2014, de los cuales el 42,85 por ciento viven en

la capital. La provincia de Soria ha perdido más del 40 por ciento de su población en los últimos 50 años.

Todos los candidatos coinciden en que es el problema por excelencia en Soria. Jesús Posada (PP) insiste en que es un fenómeno global y la fórmula esencial para combatirla es crear empleo. "Por ahí debe ir el camino", apunta. El candidato popular ha hablado con la vicepresidenta de la Junta de Castilla y León, Rosa Valdeón, quien le ha confirmado que Soria tendrá el mismo tratamiento,

en la III, que Teruel y Cuenca.

El candidato socialista Javier Antón señala que ellos tienen un modelo que ya ha funcionado: las ayudas de reindustrialización "Recuperarlas es fundamental", resalta. En resultados demográficos, recuerda, consiguieron aumentar la población en 3.799 personas en la provincia.

José Luis Alonso (Ciudadanos) considera que no hay que esperar a que nos saquen las castañas del fuego y hay que pasar a la acción, con la revalorización de recursos endóge-

nos de la provincia. El candidato de Podemos, Carmelo Romero, entiende que la solución a la despoblación es a largo plazo y necesita políticas estatales para equilibrar los territorios. En España hay zonas desérticas y otras superpobladas.

ORDEN NEOLIBERAL.

Alberto Flores (Unidad Popular) cree que el mundo rural es el gran perdedor del orden neoliberal mundial, que condena a los países del Tercer Mundo a ser exclusivamente exportadores de productos alimentarios dejando a Europa y Estados Unidos como productores de bienes y servicios. Apuesta por ello por un cambio productivo, que prime el consumo de cercanía y la autosuficiencia alimentaria de cada país.

PROPUESTAS

Partido Popular

La fórmula esencial para combatir la despoblación es generar empleo. Soria tendrá, por parte de la Junta, el mismo trato que los gobiernos de Aragón y el de Castilla-La Mancha han dado a Teruel y Cuenca.

Partido Socialista

Soria está reconocida en el programa socialista como zona singular de inversión estratégica, debido a su despoblación. Es la herramienta para poder exigir inversiones específicas.

Ciudadanos

Plantan poner en marcha un lobby de los sorianos de la diáspora para atraer empresas o negocios. Además insiste en que hay que revalorizar los recursos endógenos de la provincia y una autopista de la información.

Podemos

Defiende políticas estatales para equilibrar los territorios. Las políticas en esta materia se plantean a medio plazo, desde incentivos fiscales y generales. Los desequilibrios territoriales en España conllevan fuertes problemas políticos entre las regiones.

Unidad Popular

Apuesta por un cambio productivo, que incentive el consumo de cercanía y la autosuficiencia alimentaria de cada país. Además quiere poner en marcha un programa de asistencia social y otro de empleos verdes.



19,75 € / m²
I.V.A. Incluido

Modelo MAXIME MOKA 80X80



19,75 € / m²
I.V.A. Incluido

Modelo WAREHOUSE 80X80

**EXPOSICIÓN INTEGRAL
DE CERÁMICA EN SORIA**

¡VISÍTENOS!

BigMat

M.C. Odorcio

LA TIENDA PROFESIONAL
DE LA CONSTRUCCIÓN

975 233 838

Pol. Ind. Las Casas
C/D Parcela 45

www.bigmat.es

2015

ELECCIONES GENERALES

INFRAESTRUCTURAS

PROPUESTAS

Partido Popular

Su desafío, si la economía va bien, es ejecutar la autovía del Duero en la próxima legislatura, desde Langa de Duero a Soria. Su aspiración es que esta infraestructura siga más adelante hasta Tudela de Ebro.

Partido Socialista

Su compromiso es eliminar la próxima legislatura los actuales puntos negros en la N-122, en El Temeroso y la cuesta de La Omeñaca, con la ejecución de los tramos de la autovía del Duero. Además quiere mejorar el ferrocarril.

Ciudadanos

Defiende la ejecución de las infraestructuras demandadas en la provincia, aunque su ejecución dependerá de la situación económica del país. Además aboga por impulsar la autopista de la información, como oportunidades de negocios para el medio rural.

Compromisos para seguir avanzando en el mapa provincial

J.C.H. Las infraestructuras siguen siendo una legislatura más el objeto de deseo de muchos sorianos, tras años de incumplimientos y frustraciones. Desde que hace un siglo la provincia ligó su desarrollo al del ferrocarril, el ansiado desarrollo no ha terminado de llegar. De cara a la próxima legislatura, si las condiciones económicas mejoran y con ello lo hace la inversión del Gobierno, los diferentes partidos esperan dar otro empujón a las demandadas infraestructuras.

El candidato popular Jesús Posada resalta que el Gobierno ha conseguido esta última legislatura unir por autovía, tras muchos años de espera, Soria con Madrid. Y ahora, el desafío del Partido Popular es ejecutar la autovía del Duero, desde Langa de Duero a Soria. La aspiración, más a largo plazo, es que la autovía siga hasta Tudela de Ebro. "Cuando en el año 2010 se suspende la A-11, no es porque el Gobierno socialista tuviera animadversión a los sorianos, sino es porque no había dinero. Si hay dinero, creo que la A-11 estará hecha la próxima legislatura", avanza.

El candidato socialista Javier Antón también califica a las infraestructuras como fundamentales. La prioridad para la próxima legislatura es ejecutar los tramos de las autovías del Duero y de Navarra que coinciden con los puntos negros de El Temeroso y la cuesta de La Omeñaca, en la N-122. Además quiere conseguir que los sorianos puedan llegar en dos horas y media a Madrid en ferrocarril.

INFORMACIÓN

El candidato de Ciudadanos, José Luis Alonso, cree que hay que seguir luchando para que las infraestructuras terminen de llegar a la provincia. Y también subraya la importancia de conseguir dotarla de una autopista de la información, porque hay muchas oportunidades de negocio que pueden instalarse en los pueblos. Las infraestructuras, recuerda el

candidato de Podemos, Carmelo Romero, no es un problema de nuestra generación. El olvido secular ha hecho que los sorianos se sientan marginados. Podemos quiere echar el resto en mejorar el ferrocarril, un objetivo en el que coincide con el candidato de Unidad Popular, Alberto Flores, que cree que el tren normal hoy por hoy no funciona.



La autovía del Duero es la eterna prioridad. /ANA ISLA



Deseadas autovías /A. I.

Podemos

Plantea sobre todo la mejora del ferrocarril con Madrid. Defiende que las infraestructuras van de la mano del desarrollo económico de la provincia, porque las infraestructuras por sí mismas nunca llegan al desarrollo.

Unidad Popular

Aboga por paralizar los nuevos trazados del AVE e impulsar el ferrocarril convencional. Quiere que las vías convencionales se usen de una vez por todas como mejor transporte público para los ciudadanos.

C's Ciudadanos



Jesús Ciria, candidato al Senado Soria, mi compromiso.

C's Ciudadanos



20D
ELECCIONES GENERALES

EMPLEO



Generar empleo es la prioridad común de todos los partidos políticos/ANA ISLA

Compromiso para generar más empleo en la provincia

El paro sigue siendo un grave problema en la provincia. Más de cinco mil personas están registradas en búsqueda de empleo en los servicios

J.C.H.

públicos de empleo de Soria, aunque haya bajado un 11,47 por ciento respecto a hace un año., según los datos publicados en diciembre por el Ministerio de Empleo, pero to-

avía lejos del paro estructural del que gozaba la provincia antes de la crisis económica, con apenas 1.800 desempleados registrados.

Para el candidato del PP, Je-

PROPUESTAS

Partido Popular

Quiere continuar por el camino de la recuperación iniciado en la pasada legislatura, en el que 2.500 sorianos han encontrado empleo. Para ello, insiste en darle la vuelta a la situación económica.

Partido Socialista

Para generar empleo hay que ser competitivo. Soria tiene muchas potencialidades y recursos por explotar. Unas ayudas específicas para Soria tienen que servir de motor de desarrollo y creación de empleo.

Ciudadanos

El empleo es generación de riqueza, de nuevos negocios. Hay que generar nuevas oportunidades. En zonas desfavorecidas como la provincia de Soria se puede dar una ayuda a la inversión para facilitar la implantación de empresas.

Podemos

Podemos se siente con la obligación de crear empleo y empleo digno. Es la prioridad de prioridades. Uno de los puntos esenciales para crear empleo está vinculado a las energías renovables. Hasta 300.000 empleos en los primeros años.

Unidad Popular

Se compromete a crear un millón de empleos en el primer año de legislatura, en energías renovables y el desarrollo de la ley de dependencia. Esta medida cuesta 15.000 millones de euros.

sús Posada, hay que continuar en la próxima legislatura por la senda de la recuperación iniciada en los últimos cuatro años en España. De hecho, dice, ya han hecho una propuesta para mejorar el mercado de trabajo y transformar el empleo precario en indefinido.

El candidato socialista Javier Antón confía mucho en recuperar las ayudas de reindustrialización para que sirvan de motor de desarrollo y de creación de empleo, además de cambiar la reforma laboral, "que está generando trabajadores pobres". Antón también quiere subir el SMI y dignificar los puestos de trabajo.

El candidato de Ciudadanos, José Luis Alonso, entiende que, lejos de conceder ayudas para generar un puesto de trabajo, lo que hay que hacer es ayudar a la inversión de las empresas para facilitar su implantación en la provincia, en lugar de en otros territorios. "Hay que generar nuevas oportunidades", resalta.

MÁS FINALISTAS

Para el candidato de Podemos, Carmelo Romero, generar empleo, y de calidad, es la prioridad. "No queremos crear empleo con 300 euros, que es crear miseria aunque disminuyas las estadísticas", apunta. Uno de los puntos esenciales para crear empleo está vinculado con las energías renovables. Otro de los compromisos de Podemos es que si está en el Gobierno y a los dos años no ha cumplido partes sustantivas del programa, convocaría un referéndum para poder salir del Gobierno. "Es una garantía para la sociedad española", resalta.

El candidato de Unidad Popular, Alberto Flores, considera que el Estado tiene que aspirar al pleno empleo. Y tiene que ser el empleador subsidiario si el mercado no consigue este objetivo. "Al final esta medida cuesta 15.000 millones de euros y rescatar a los bancos nos ha costado 70.000 millones", señala.

CONSTRUCTO, S.A.
EXPOSICIÓN DE AZULEJOS Y GRES PARA COCINAS Y BAÑOS

Materiales de Construcción

KNAUF
INSULATION

IGAMTTA

TAU
CERÁMICA

KERAKOLL

weber
SAINT-GOBAIN



Avda. Valladolid, 107 - Tels: 975 220 158 - 975 220 749

CENTRO MÉDICO PAMA



C/ Ronda Eloy Sanz Villa, 2.
Tfno: 975 22 80 52
info@cmpama.es

CERTIFICADOS MÉDICOS DE GARNET
CONducir y PERMISOS DE ARMAS,
OFTALMOLOGÍA, OTORRINOLARINGOLOGÍA,
TRAUMA, GINECOLOGÍA, UROLOGÍA,
PSIQUIATRÍA, PSICOLOGÍA, ANÁLISIS CLÍNICOS,
FISIOTERAPIA

HERMANOS YAGÜE

Materiales de Construcción

Soria
975 232 321

San Leonardo de Yagüe
975 376 101



dres
Gabinete Tributario y de Gestión

Profesionales para su negocio

www.gabineteares.com

975 23 31 97



Soria tiene un rico legado cultural para promocionar./ANA ISLA

Un legado cultural como motor de desarrollo

J.C.H. El desarrollo cultural es una base de identificación, de cohesión, de recursos y de desarrollo territorial de las comunidades en todo el mundo. Y al mismo tiempo, su enfoque económico y su innova-

ción se han convertido en sustanciales en la era global donde Soria también busca su espacio. Para encontrarlo, el candidato del PP, Jesús Posada, entiende que es vital ir de la mano todas las instituciones, como en

el evento cultural "Numancia 2017", que parecía iba a convertirse en un enfrentamiento entre instituciones y partidos y se ha reconducido para ir todos unidos en la promoción y organización de la celebración de esta efemé-

rides. "Creo que Numancia 2017 será un éxito", subraya.

Para el candidato socialista, Javier Antón, su formación está apostando por la cultura como motor de desarrollo personal y calidad de vida. Critica al PP que esté dejando a la cultura en la "María" de todas las políticas. Para seguir apostando por la cultura, pide tres años de bonificaciones para "Numancia 2017" y destinar a usos culturales la antigua sede del Banco de España.

El candidato de Ciudadanos, José Luis Alonso, entiende que lo que hace falta es enseñar a la gente a aprender. Y para ello aboga por un gran pacto por la educación, que transforme la enseñanza.

"A los niños hay que educarles también saliendo fuera de las aulas, porque se aprende más con los ojos, cuando ves algo, que leyendo en un libro", apunta. Alonso defiende extender la oferta cultural que tiene Soria capital al resto de la provincia.

VERANO CULTURAL

Con toda la tradición cultural que hay en Soria, con toda la realidad artística de leyendas y teatro, el candidato de Podemos, Carmelo Romero, considera que habría que diseñar un verano cultural que llegase a diferentes localidades. "Se imagina un verano cultural, planteado a nivel nacional, que permitiese por ejemplo la representación de la leyenda de Alvargonzález en la Laguna Negra", señala. La cultura, resalta, tiene que generar también, sin perder su raíz, desarrollo económico.

Para el candidato de Unidad Popular, Alberto Flores, hay que conseguir que la cultura sea más accesible para todos. Por lo que propone rebajar su IVA al cuatro por ciento y aumentar la inversión pública en el sector económico cultural hasta equiparnos a países como Francia.

PROPUESTAS

Partido Popular

Quiere que la colaboración entre administraciones en la celebración de "Numancia 2017" se traslade a otros ámbitos. Apoya la decisión de ubicar la Subdelegación del Gobierno en la sede del Banco de España.

Partido Socialista

Luchará con "uñas y dientes" para destinar la antigua sede del Banco de España a uso cultural. Defiende ampliar a tres años las bonificaciones fiscales al evento cultural "Numancia 2017", en lugar de uno como tiene reconocido.

Ciudadanos

La cultura se fomenta principalmente en los colegios. Por eso, propone un pacto de Estado por la educación, donde se enseñe al alumno el fondo de las cosas y luego él las pueda desarrollar. Defiende llevar más la cultura a los pueblos.

Podemos

Defiende una planificación conjunta de las actividades culturales que se organizan en la provincia. Además aboga por explotar mejor todo el legado cultural de la provincia, para diseñar un circuito cultural que puede venderse en el exterior.

Unidad Popular

Aboga por bajar el IVA cultural al 4 por ciento y conceder ayudas para acceder a la cultura. Además defiende aumentar la inversión pública en el sector económico cultural para equiparnos con Francia.

RESTAURANTE
VIRREY PALAFOX

La Catedral del buen comer

Información y reservas: tel.: 975 341 311 El Burgo de Osma- Ciudad de Osma - Soria

LA EXCLUSIVA

LOGÍSTICA SOCIAL



La Tienda de los pueblos sin tienda

Teléf. 605 444 320
www.laexclusiva.org
info@laexclusiva.org



20D
ELECCIONES GENERALES

DESARROLLO RURAL • MEDIO AMBIENTE



La agricultura es el principal sostén económico del medio rural. /ANA ISLA

Medidas para un mundo rural que se despuebla

J.C.H.
Todos los grandes retos a los que se enfrenta hoy la humanidad para avanzar hacia el logro de un futuro sostenible –ya sea erradicar la pobreza extrema y el hambre, conseguir la educación universal, la igualdad entre los géneros, reducir la pérdida de biodiversidad y otros recursos medioambientales, etc.- exigen una atención prioritaria al desarrollo rural. Los diferentes partidos políticos también se preocupan en sus respectivos programas de esta materia.

El candidato del PP, Jesús Posada, resalta que si un partido ha estado involucrado desde siempre con el medio rural es el suyo. “Nuestra fuerza proviene de que tenemos militantes y simpatizantes que están con nosotros en todos los pueblos y nos empujan”, señala. Por eso, subraya Posada, está en el ADN del PP actuar de acuerdo con el mundo rural y lo que piden.

Para el candidato socialista, Javier Antón, la despoblación se está ensañando especialmente con el medio rural, más afectado que

ninguno de los recortes del Gobierno de España. Por ello, defiende recuperar de forma prioritaria los servicios que se han ido perdiendo durante los últimos años, aparte de impulsar las ayudas de reindustrialización.

RECURSOS ENDÓGENOS

El candidato al Congreso por Ciudadanos, José Luis Alonso, entiende que la mejor medida para atender a medio rural es aprovechar mejor los recursos endógenos (forestal, trufa, resina, turismo) que

tiene la provincia. “Debemos estar todos a una para que en un par de años tengamos un proyecto excelente que pueda atraer a turistas”, apunta en relación a Numancia.

Para el candidato de Podemos, Carmelo Romero, lo primero es saber escuchar a los habitantes del medio rural para encontrar las mejores soluciones. En su opinión, el desarrollo rural conlleva que las administraciones no sean un ente abstracto sino que pisen el terreno.

Por último, el candidato de Unidad Popular, Alberto Flores, considera que la solución pasa por cambiar el modelo socioeconómico. “Estamos tendiendo a traer productos de otros países. O cambiamos el modelo o se acaba”, resalta. Pide incentivar el consumo de proximidad.

PROPUESTAS

Partido Popular

Defiende que su preocupación es el medio rural y, por ello, apoyan a las diputaciones provinciales, a los fondos de desarrollo de Europa. El carácter más medioambiental de la PAC repercute en Soria.

Partido Socialista

Aboga por recuperar todos los servicios que se han perdido en el mundo rural durante los años de crisis y las ayudas que benefician al pequeño productor. Rechaza la supresión de municipios menores de 5.000 habitantes.

Ciudadanos

Defiende dar valor a los recursos endógenos de la provincia, en especial a los forestales, una riqueza infrautilizada. Trufa, resina y turismo son otros recursos a explotar. Pide un Numancia sea proyecto tractor de otros de la provincia.

Podemos

Considera fundamental estar más en contacto con las personas que habitan el medio rural, porque a veces parece que las administraciones quieren resolverlo todo y lo único que hacen es poner dificultades a todos los asuntos.

Unidad Popular

Aboga por cambiar el modelo productivo actual. Defiende cambiar a un modelo que prime el consumo de proximidad. Apuesta por la reforestación y el mantenimiento de los montes.

**SE ALQUILAN
APARTAMENTOS
en el centro de Soria
NUEVOS
626 99 87 59**



enjuego



EL PESO QUE SOPORTA UN PIE

IMPACTO AL CORRER. ¿Sabías que cuando corremos, el peso generado por el impacto contra el piso es de 3,4 nuestro peso en cada pie?. Es decir, para alguien que pesa 70 kilos su pie recibirá 238 kilos en un solo paso.



Un buen calzado es fundamental a la hora de salir a correr.

ATLETISMO. **FIEBRE DEL RUNNIG**

La importancia de conocer la pisada de uno

La moda de salir a **CORRER** exige comprar el calzado adecuado, para evitar problemas a medio plazo.

Si practicas deporte, tanto a nivel usuario como profesional, es importante saber el tipo de pisada que tienes. La fiebre del running ha provocado la aparición de más y más marcas de calzado

LUIS ROMERA

en el mercado, que han lanzado modelos de zapatillas muy atractivas para el corredor y por un muy buen precio. Para saber el tipo de pisada que tenemos hay varios métodos.

El principal es comprobar el

desgaste de la suela de las zapatillas, para lo que hay que mirar las huellas que dejan los pies mojados, realizar un análisis de la pisada, o conocer el arco del pie. Esto es básico de cara a elegir las zapatillas que mejor se

PUNTOS CLAVES

01:

COMPROBAR EL DESGASTE

Hay que comprobar el desgaste de las suelas de las zapatillas, para lo que se puede mirar las huellas que dejan los pies mojados, y realizar un análisis de la pisada

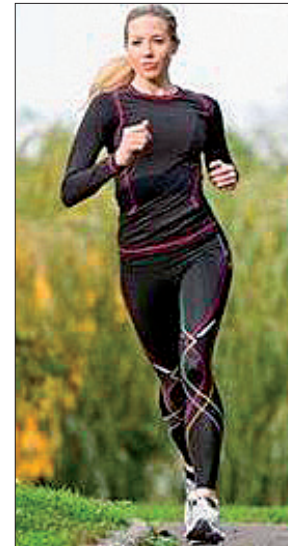

02:

SABER EL TIPO DE PISADA

Dependiendo de la inclinación del pie, en la fase de apoyo, se distinguen las pisadas pronadora, universal y supinadora. De esta manera, el atleta sabe hacia que parte se inclina su pisada, para tenerla en cuenta, a la hora de comprar zapatillas.

adaptarán a nuestra pisada la cual, puede ser pronadora o supinadora.

En la pisada, según la pronación existen tres fases. El impacto, cuando el talón choca contra el suelo; el apoyo, cuando la planta del pie entra en contacto con el suelo; y el impulso, cuando los dedos del pie provocan el desplazamiento.

Dependiendo de la inclinación del pie en la fase de apoyo, hay tres tipos de pisadas, que conviene distinguir.

●**PRONADORA:** el pie se va hacia el interior (pronación). Se da en un 45% de corredores y provoca el desgaste de la suela en la parte exterior del talón y en la parte interna delantera.

●**UNIVERSAL O NEUTRA:** no hay inclinación, el pie sigue un eje de desplazamiento lineal. Se da en un 50% de los atletas y el desgaste es en la suela, en la parte central-externa del talón y en la parte central delantera.

●**SUPINADORA:** el pie se inclina hacia el exterior (supinación). Sólo se da en un 5% de los corredores. Provoca el desgaste de la suela en la parte externa del talón y en la delantera.

COMPRA.

Conviene realizar la compra de las zapatillas en un negocio especializado. Algunas zapatillas tienen diseños llamativos, pero lo importante son las prestaciones. Es mejor comprarlas por la tarde-noche o después de entrenar, ya que por la mañana el pie es más pequeño.

Campsa gasolina
REPSOL

GAS home SL
EV2 power ER

Pol. Ind Las Casas
C/ R Parc 294
975 23 08 53

Aluminios y Montajes
CABRERIZO

Fabricación e instalación
de carpintería de aluminio y cristal

extrugasa **GRADHERMETIC®**

Pol. Ind. Las Casas C/L. Soria 975 21 50 65
www.aluminioscabrerizo.com

¡NUEVA TEMPORADA! **santa Ines**
Punta de nieve

Comida casera y menú diario en el restaurante
Alquiler de material / Clases particulares y colectivas
Rutas en raquetas de nieve / Pista con remonte y esquí de fondo.

Teléf. 699 10 50 17 www.puntodnievesantaines.com



TAMBIÉN PELOTA EN NAVIDAD

CITAS. La Final del XI Campeonato de Pinares Trofeo Castilla y León, el 19 de diciembre en Navaleno; y la final del V Torneo de Navidad del Club de Pelota Urbión, el 26 en San Leonardo

ATLETISMO. XXI CARRERA POPULAR DE NAVIDAD 2015

Fiesta navideña del deporte el 26 por las calles de Soria

La carrera se celebra el día 26 a las 18.00 horas, y en esta ocasión se realiza en beneficio a la Asociación de Autismo de Soria.

L. R.

Desde el pasado 1 de diciembre ya están abiertas las inscripciones para participar en la XXI Carrera Popular de Navidad 2015, que organiza el Club de Atletismo Puente del Canto. La prueba se realizará el 26 de diciembre a las 18.00 horas, y en esta ocasión se trata de una carrera solidaria a beneficio de la Asociación Autismo de Soria.

Las inscripciones pueden realizarse en la web www.puentedelcanto.com y el plazo concluye el 22 de diciembre a las 23.59 horas, y es que no se realizarán inscripciones en la salida.

El precio de la inscripción es de 1€ para menores de 16 años y de 3€ para el resto de participantes.

Tanto salida como meta estará ubicada en la Plaza Mayor. Y el recorrido será de aproximadamente 2.700 metros. Collado, Mariano Granados, Dehesa, Árbol de la Música, Nicolás Rabal, Alfonso VIII, Linajes, Duques de Soria, Centro Cívico Bécquer, Mariano Vicén, Avenida de Navarra, Mariano Granados, Collado y Plaza Mayor.

La cita deportiva de la carrera

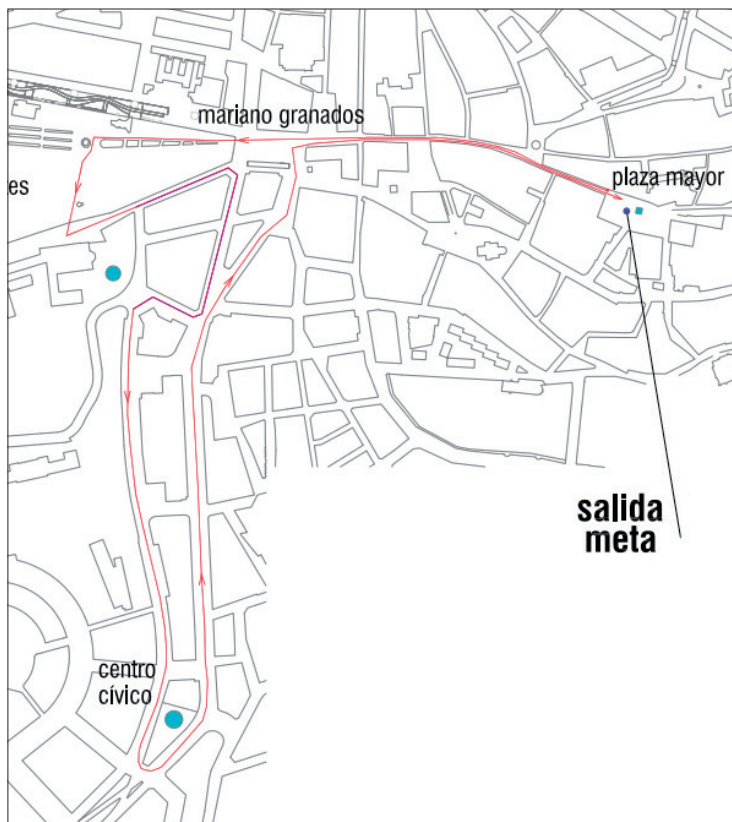

Recorrido de la carrera popular de Navidad.

EL DATO

2015: DEPORTE SOLIDARIO

Nada mejor que terminar el año participando en la Carrera Popular de Navidad 2015, haciendo deporte y siendo solidarios. No faltarán los disfraces. Una buena ocasión para hacer deporte.

navideña es una jornada de convivencia, popular, en la que participan los aficionados al deporte y familias completas. En la carrera no falta el disfraz, en muchos de los corredores, que quieren darle así un toque de colorido. Cientos de sorianos festejarán la Navidad haciendo deporte, aunque lo de menos es llegar primero.

La opinión

Aquí la tierra, se ruega que bajen de las nubes

TERESA GONZALO

PARECE QUE HAY UN GRAN SECTOR DE LA AFICIÓN NUMANCINA que no quiere ni perros viejos ni cachorritos, es decir, critica a los que estaban y a los que han llegado este año. Pedíamos calidad, pues calidad por un tubo de Concha. Queríamos actitud, pues dosis de actitud de Nacho que lucha cada balón. Pedíamos seguridad, pues Unai puso el candado en la banda derecha. Pedíamos toque, pues aquí ración de toque con Gaztañaga. Pedíamos un esquema definido, pues toma esquema definido del mister.

ESTE NUMANCIA JUEGA AL TOQUE, CON LAS LÍNEAS BIEN ABIERTAS. Es cierto que así es arriesgado y más si la defensa flojea como viene pasando los últimos encuentros, pero no jugamos al pelotazo arriba sin ideas. Los rivales vienen con miedo a Los Pajaritos, a cerrarse atrás, porque este equipo impone. También es verdad que el Numancia tiene que tirar más, pero también se ha tenido mala suerte estrellando balones en el poste.

SINCERAMENTE, AÚN NO HE VISTO UN RIVAL SUPERIOR AL NUMANCIA, aunque sí tramos de partidos en los que hemos flojeado y naturalmente han sido aprovechados por

el rival; pero... ¿así es el fútbol no? Lo que más me toca la vena es que haya pitos al equipo, o que pidan a tal jugador en la grada... Queridos, si esperan ver a Messi calentando en la banda con la sudadera del Numancia y que juguemos como los dioses no va a pasar, se lo adelanto, no bajen a Los Pajaritos.

Y PERSONALMENTE, QUE SE QUITEN DE ESTRELLITAS QUE MIRAN POR SU IMAGEN PÚBLICA y que al final, lo único que hacen es estrellarse.. prefiero a unos Valcarce, que sé que se van a batir el cobre por ver el balón en las redes contrarias y defenderán esta camiseta mientras la vistan. No va a ser fácil, habrá días en los que nos vayamos del estadio con la sensación de ser campeones de Europa y otros que sería mejor no levantarse, puede que consigamos el deseado play off o que nos quedemos en tierra de nadie, pero lo que está claro es que las críticas destructivas solo perjudican al equipo, y por ende a nosotros, la afición. Así que si no quieren sufrir váyanse a la ópera, o háganse de un equipo de esos multimillonarios... Porque el Numancia es sufrir, es emocionarse en cada gol, es vivir el fútbol en todas sus vertientes, no vivir criticando.



ares
Gabinete Tributario y de Gestión

Profesionales para su negocio

www.gabineteares.com

975 23 31 97



El La fuente s/n. Matute de la Sierra (Soria).

www.casonasantacoloma.com

info@casonasantacoloma.com

696 926 466 • 696 863 563 • 629 991 162

enjuego motor



LAS VENTAJAS DE LOS NEUMÁTICOS DE INVIERNO

SUSTITUYE A LAS CADENAS. En Soria es aconsejable colocar ruedas de invierno, debido a las bajas temperaturas en las que se conduce durante buena parte del invierno, en torno a cero grados o bajo cero.



Hay que comprobar el nivel del refrigerante durante el invierno, para evitar los problemas de heladas. /J.A.M.

VIGILAR EL ACEITE, LAS LUCES, LAS RUEDAS Y EL REFRIGERANTE ANTES DE SALIR

Una revisión básica pero conveniente para Navidad

El aumento de los desplazamientos, en unas condiciones adversas invernales, aconseja perder unos minutos por seguridad

JOSÉ ÁNGEL MORALES
Así es, llega la Navidad, época de vacaciones, fiestas, cenas, reuniones familiares y desplazamientos, muchos desplazamientos, trayectos largos o cortos y, generalmente, en coche. No voy a hacer hincapié en lo que he dicho y recordado has-

ta la saciedad: nada de alcohol y drogas al volante. Hablaré de algunos puntos básicos de nuestro vehículo, que podemos revisar nosotros mismos.

El aceite tiene un importante papel en el funcionamiento del motor, ya que lubrica las partes importan-

tes, impidiendo que se deterioren o agarroten (gripar). Simplemente tenemos que sacar la varilla y comprobar el nivel.

En el caso de que esté bajo, podemos rellenarlo con el mismo aceite que nos especifican en las tarjetas de revisiones (no es bueno mezclar unos con otros). No me refiero a las marcas, sino a las especificaciones técnicas (5w 40 por ejemplo).

Conviene asegurar que todas las luces van bien, haciendo una prueba en una pared

Es más barato cambiar antes las ruedas que pagar más tarde una multa

Ahora que anochece antes, es fundamental que funcionen perfectamente las luces. Podemos hacer una prueba en la cochera o en las paredes por la noche.

Debemos chequear una por una todas las luces, y de haber alguna fundida, sustituirla. Siempre es recomendable llevar en el coche un juego de recambio.

En cuanto a los neumáticos, es vital el dibujo y el desgaste uniforme (comprobar los testigos). La Guardia Civil está realizando controles aleatorios mirando el dibujo de los neumáticos, pudiendo sancionar o, incluso, bloquear el vehículo. Es más barato cambiar las ruedas que pagar la posible multa.

REFRIGERANTE.

El refrigerante es otro tema que hay que vigilar. Es muy fácil. Hay que ver el nivel, habitualmente una botellita transparente con un tapón generalmente negro. Tiene dos marcas, una de mínimos y otra de máximos. Si está bajo, añadir anticongelante siempre con el coche parado y en frío, ya que si el motor está caliente es más peligroso abrir el tapón. Son unas previsiones simples pero básicas.

CALENDARIO PROVISIONAL

El Campeonato de de Rallies de Tierra arranca en Lorca

J.A.M

Ya se ha publicado de manera provisional, a falta de poner fecha a una nueva prueba, el calendario provisional del Campeonato de España de Rallies de Tierra.

Las carreras empiezan los días 26 y 27 de febrero en Lorca (Murcia). Luego, la competición continuará en Navarra los días 8 y 9 de abril.

El calendario continúa en Galicia, en Curtis, los días 13 y 14 de mayo. La cuarta prueba se disputará en tierras del Bierzo, los días 24 y 25 de junio.



Agustín Álvaro y Adrián Gómez/A. I.

Se parará un poco para coger aire y revisar los maltrechos coches, para continuar en tierras catalanas (prueba que al piloto soriano Agustín Álvaro no termina de gustar) con el Rallie Ciutat de Cervera, el 2 y 3 de septiembre. Se continúa con el Rallie de Tierra Norte de Extremadura, los 7 y 8 de octubre. En noviembre toca desplazamiento a Málaga, los días 4 y 5.

Queda pendiente una prueba que se pretende incorporar este año, en Córdoba, pero no tiene fecha aún.



CONSTRUCCIÓN DE MAQUINARIA PARA LA MADERA
EQUIPOS PARA TRATAMIENTO ANTIAZULADO

OFRECEMOS
ASESORAMIENTO
TÉCNICO

MANTENIMIENTO INDUSTRIAL
NEUMÁTICA
RECIPIENTES A PRESIÓN
SUMINISTRO INDUSTRIAL

C/ Frentes, 14 - Tfno. 975 22 16 16



Carlos Mary
RESTAURANTE
Cocina Casera - Menús Diarios
Avd. de Madrid 15
Medinaceli (Soria)
Tel. 975 326 014

Distribuidor oficial **CEPSA**

Petrosoria
GASÓLEOS A DOMICILIO



Tel. 975 230 659

www.petrosoria.com info@petrosoria.com



belleza y moda



UN COLOR DE LABIOS MÁS DURADERO

APLICA ENCIMA BRILLO. El Para que el color de tu labial dure mucho más, píntalos y aplica encima un brillo un poco "pegajoso". Presiona con un pañuelo o un poco de papel higiénico para quitar el restante. Vuelve a píntarlos de nuevo y aplica finalmente un brillo o un poco de vaselina.

→ aquabel

AQUABEL

Llegan las celebraciones navideñas

No hay nada mejor que sentirte guapa para sentirte bien y segura en cualquier reunión o festejo que se te presente estas fechas. Confía en los tratamientos de estética y de peluquería de AQUABEL y en los consejos de tus asesoras preferidas. Déjate mimar para recompensar un año duro que has superado y prepara tu belleza para un nuevo año cargado de emociones y felicidad.

Además, tienen los mejores regalos para que Papa Noel o los Reyes Magos, obsequien a ti y a los tuyos en los días más mágicos del año. Tienes desde accesorios y complementos hasta los mejores productos y tratamientos de belleza. En un único establecimiento al que le avalan muchos años de vida, podrás realizar tus compras navideñas. Date un homenaje y renueva tu imagen para lucir estas fiestas la mejor de tu sonrisa. Es la mejor terapia para que las cosas funcionen bien.

DESDE AQUABEL, RAQUEL Y YOLANDA QUIEREN DESEAROS TODA LA FELICIDAD Y LA BELLEZA DEL MUNDO. ¡FELIZ NAVIDAD!

COMO PREPARAR LA PIEL DE UNA DE LAS ZONAS MÁS DELICADAS DEL ROSTRO

La **BARRA DE LABIOS** es el cosmético que casi todas las mujeres definen como imprescindible pero, como todo gesto de belleza, para obtener un resultado óptimo, primero necesitas prepararlos.

LORENA MARTÍNEZ

Los labios son una de las zonas más atractivas del rostro, pero también una de las más sensibles y delicadas de nuestro cara. Por eso es necesario cuidarlos y protegerlos de forma adecuada, sobre todo en esta época del año en la que sufren las inclemencias del frío.

Y es que conseguir una boca de cine no sólo depende del bonito color que se aplique en los labios sino de una piel lisa y flexible que lo sustente. La deshidratación y la falta de cuidados generan sobre esta delicada zona una sequedad que se manifiesta en forma de grietas, tirantez y antiestéticos pellejitos.

Los labios, además, carecen de glándulas sebáceas y de la capa hidrolipídica que protege la piel

Unos labios para...



...deslumbrar

del resto del cuerpo, de ahí su tendencia a formación de arrugas.

El clima frío del duro invierno, puede hacer que nuestros labios sufran más que en cualquier otra época del año. Hidrátalos constantemente para evitar las grietas causadas por el frío y la humedad. Lo mismo ocurre con la calefacción, ya que consigue reseca nuestros labios.

LOS CUIDADOS

El objetivo, pues, es tener unos labios más lisos, más suaves, más hidratados...

¿Sabes cómo conseguirlo?

En primer lugar, eliminando los pellejitos que suelen aparecer. Para ello, nada como realizar una suave exfoliación frotándolos ligeramente con un cepillo de dientes suave o una toalla.

Si, además, les pasas un algodón empapado en agua caliente, adquirirán más volumen, ya que este gesto provoca la dilatación de los pequeños capilares de los labios.

La hidratación es un gesto obligatorio, especialmente cuando se ven sometidos a temperaturas extremas. Para ello basta con aplicar vaselina o cualquier

¡Feliz Navidad!
Y PRÓSPERO AÑO 2016

Hebe
Trae este cupón a Hebe y te hacemos un **20 %** de descuento
Válido mes de Diciembre de 2015
El Collado 22, (Pasaje Beltán)
Tel. 975 224 390

975 23 20 20 - 975 23 01 51
Polg. Ind. "Las Casas" C/F p 26 - nave 2

jam@mochuelojam.es

~~SERVICIO DIARIO~~ ~~CARGAS COMPLETAS~~
~~NACIONAL Y PROVINCIAL~~ ~~TT. PESADOS~~
~~ENVÍOS INTERNACIONALES~~ ~~EXPRESS~~



MÁS CARNOSOS Y UN MAQUILLAJE 10

TAMBIÉN MAQUILLAJE. Si quieres conseguir unos labios envidiables, el maquillaje puede ser tu mejor aliado. Marca trazos irregulares en los labios con un lápiz grueso y aplica brillo a golpecitos con el dedo. Recuerda que si vas a darle protagonismo a los labios, el resto del rostro deberá ser más natural.

crema hidratante de cara o manos que contenga glicerina.

A la hora de maquillarte, busca barras de labios que además de dar color protejan, nutran e hidraten. Evita los lápices de labios muy mates o de larga duración, ya que tienden a reseca los labios. Es mejor optar por brillos o fórmulas cremosas que aporten hidratación y cuidado extra.

LOS TRUCOS

A la hora de colorear tus labios, antes del tono aplica un poco de base de maquillaje para corregir imperfecciones y lograr un color homogéneo. Nunca te olvides del perfilador ya que ayuda a definir tu boca y a retener el color del labial. Los perfiladores ayudan a dar más relieve a la boca. Traza una línea por dentro del labio y cúbrela después con una barra de labios.

Una buena idea es que pruebes a enfrentar colores que contrasten, como el fucsia o el naranja con el rojo. Hazlos mez-

DOS CLAVES PARA UNA BOCA BELLA Y JUGOSA

Los músculos



Ejercitar los músculos de la boca también ayuda a mantener los labios en forma y de paso potenciar su belleza. Algo tan sencillo como silbar o fruncir los labios formando una "O" y a continuación exhibir bruscamente una amplia sonrisa, gimnasia labial con excelentes resultados.

El aumento



Lo último para aumentar el volumen de tus labios son las barras que contienen en su composición ingredientes capaces de estimular la síntesis de colágeno – un componente de la piel, consiguiendo así un aumento considerable del volumen y una profunda hidratación duradera.

clándolos sutilmente y el resultado final será increíble.

Si tus labios son demasiado finos, aplica un poco de maquillaje beige con los dedos y usa un perfilador claro. Para obtener un color irresistible, puedes mezclar tu barra de labios habitual con un toque de rojo intenso y aumentar sutilmente la intensidad del color. Y si quieres un volumen extra, aplica sobre la boca pintada un toque de sombra de ojos blanca o amarilla nacarada. Y si son demasiados gruesos y quieres disimularlos, tus colores aliados para afinarlos ópticamente serán los más oscuros y los acabados mates

LAS BARATILLAS

Para recuperar la belleza y el aspecto saludable de tus labios desde casa, moja un pedazo de algodón en aceite de oliva y espárcelo sobre tus labios agrietados.

Otra buena idea es aplicar un poquito de miel sobre tus labios dejar secar unos segundos.

→ decoración



Como darle a tu hogar un toque navideño

Hoy os vamos a contar cómo se puede lograr darle un toque Navideño a vuestro hogar de forma sencilla y económica:

Añade un par de cojines con brillo o lentejuelas a tu salón. Ramos, centros o coronas hechos con ramas de abeto, piñas y velas. Salpica rincones con bolas que te sobren al adornar el árbol.

En el baño puedes dar el toque navideño sustituyendo tus toallas por unas de color rojo y unos centros con piñas sobre la encimera.

Guirnalda de luces sobre los cabeceros y cojines con motivos navideños para tus dormitorios.



SMDECOR
C/ Puertas de Pró nº 11

→ las tendencias

Los Reyes

Escribe ya mismo la carta a los Reyes Magos para que estas Fiestas te traigan la calidad, la moda y el mejor diseño de PABLO OCHOA. Un regalo para ti y tu salud, ya que un buen calzado es primordial para andar bien, que nuestros pies transpiren y que no nos duela la espalda. Este año, manda a los Reyes a...

PABLO OCHOA.SHOES



La Nochebuena

En Navidad, haz realidad las ilusiones de tus seres más queridos y las tuyas propias. Para no pasar ni gota de frío y lucir con las mejores tendencias estos días festivos, confía en BOUTIQUE SIR. No te quedes helado o helada en la champánada y disfruta como el que más gracias a...

BOUTIQUE SIR



La Nochevieja

Si algo es característico de estas fechas son las celebraciones y las reuniones con amigos. No las conviertas en un día más y déjales con la boca abierta. Para lucir en las noches más mágicas e importantes, confía en la moda que te propone ACCESORI y empieza bien el año.

ACCESORI.

Moda, bisutería y complementos.
C/ Ferial y C/ Mesta



Colores:
blanco, cerezo y wengué

OFERTA

Canapé Gran Capacidad

135 x 190 cms.

189 €

Colchón visco

135 x 190 cms.

159 €

* Consultar Precio para otros Tamaños



C/ Puertas de pró, 11
Tel. 975 23 00 78



#clasificados#

Pisos

venta

SE VENDEN fincas tanto fincas rústicas como urbanizables en el término de Golmayo (Soria).
Tel. 689 75 38 02

SE VENDE chalet en la dehesa, c/ Mosquera de Barnuevo, 16. 5 habitaciones, 3 salones, 2 baños, pequeño jardín. 35 m² de cochera de terraza. Sureste. Sol todo el día. M² a precio de piso.
Tel. 679 05 99 67

SE VENDE piso de 4 habitaciones, 2 baños, 2 terrazas, parquet, hilo musical, calefacción y agua caliente central. Altas calidades. 135.000 euros negociables. Tel. 630 16 91 89

SE VENDE piso, 3 habitaciones, un baño, calefacción central (excelente), ascensor, plaza de garaje, soleado, exterior, poca cuota de comunidad. Totalmente amueblado.
Tel. 975 24 70 34

VENDO parcela urbana. 1.500 m². Agua y luz. A pie de carretera. Ideal para chalet o casa de madera. Tomás.
Tel. 659 20 74 67

VENDO ático en la plaza de San Clemente. Tel. 677 78 68 52

SE VENDE casa prefabricada. 40 m². 17.500 euros. Tel. 615 93 48 58

SE VENDE piso amueblado, 3 habitaciones, todas comodidades. Zona Santo Domingo.
Tel. 975 22 38 64

SE VENDE piso de 160 m², en el centro de Soria. 677 78 68 52

SE VENDE parcela de 850 m² en urbanización de Fuentetoba, excelente ubicación y vistas. Precio interesante.
Tel. 677 47 21 81

SE VENDE piso en Barcelona, de 3 habitaciones. Todo exterior. Céntrico. Buenas comunicaciones.
Tel. 616 69 38 32

SE VENDE solar de 60 m² en Ágreda, céntrico. C/ Carretero. Muy económico. 9.000 euros.

Tel. 976 64 76 50

SE VENDE piso, de 3 dormitorios con terraza, orientación sur. Nuevo, a estrenar. Zona parque de bomberos. Tel. 699 87 60 69

SE VENDE apartamento en Torrevieja. 2 dormitorios, cocina americana con ventana, piscina comunitaria, orientación sur. Cerca de todos los servicios. 53.000 euros.
Tel. 651 80 63 69

SE VENDE piso céntrico, ascensor, soleado. Todo exterior. Orientación sur. 4 dormitorios, armarios empotrados. 2 baños. Amueblado. Tel. 671 29 03 51

SE VENDE piso seminuevo, amueblado, 2 dormitorios, a 5 minutos plaza Mayor. 2º con ascensor. 85.000 euros. Tel. 696 02 92 73

SE VENDE ático de 4 dormitorios, con terraza de 50 m². Nuevo, a estrenar. Orientación sur.
Tel. 699 87 60 69

VENDO casa para reformar en Soria (faldas del castillo), a cinco minutos de la plaza Mayor.
Tel. 659 06 75 63

SE VENDE dúplex en c/ Caballeros, 155 m². Muy soleado, supertranquilo. Vistas panorámicas. 4 habitaciones, Cocina (17 m²) 2 baños. Plaza tres vehículos. Tel. 675 40 11 29

SE VENDE terreno urbano, de 1.350 m² en Sotillo del Rincón, junto al río Razón. Tel. 630 54 50 19

SE VENDE piso soleado en buen estado, 74 m², 2 habitaciones, salón, cocina, baño, aseo, trastero y cochera. 155.000 euros.
Tel. 616 30 13 63

VENDO alquiler piso en Garray. Céntrico, luminoso, amueblado, económico.
Tel. 636 87 99 22

SE VENDE piso, muy céntrico, servicios centrales, exterior, orientación sur, 3 habitaciones, con armarios empotrados. Ascensor.
Tel. 663 05 07 22

SE VENDE piso con plaza de garaje en Ólvega, 2 dormitorios, amueblado, ascensor, todo exterior.

Tel. 629 39 07 70

VENDO piso calle Caballeros en Soria. Para entrar a vivir. Tel. 652649161.

SE VENDE piso, zona Mariano Vicén, 19 años de antigüedad, muy amplio, 100 m², 3 dormitorios, 2 cuartos de baño, totalmente amueblado.
Tel. 665 87 81 64

Pisos

alquiler

SE ALQUILA apartamento 1 dormitorio, con garaje y trastero. C/ Terraza, 4º B. Zona estación de autobuses. EXCELENTES CONDICIONES Y PRECIO.
Tel. 630 04 13 86

ALQUILO piso céntrico, seminuevo, 3 habitaciones, 2 baños. Calefacción central, agua caliente. Exterior.
Tel. 605 95 96 59

ALQUILO piso amueblado, 3 habitaciones, servicios centrales, soleado, contrato temporal. Exterior.
Tel. 975 22 07 10

SE ALQUILA vivienda nueva soleada, en El Burgo de Osma (frente a instituto). 90 m², (3º altura)+garaje+trastero (8 m²), 3 dormitorios, 2 baños, calefacción gas natural. Tel. 650 40 75 88

SE ALQUILA habitación en piso compartido. Gastos comunidad incluidos. Internet, amueblada, lavavajillas, amplia, luminosa, tranquila. Zona hospitales. C.P. Fuente del Rey. 190 euros/mes.
Tel. 655 43 76 33

SE ALQUILA piso, recién reformado, 3 habitaciones, posibilidad con/sin muebles, gran terraza. Calefacción gas natural. Zona centro.
Tel. 679 89 30 41

ALQUILO precioso apartamento amueblado en urbanización Los Royales.
Tel. 682 03 49 56

SE ALQUILA apartamento amueblado y céntrico. Precio económico. Llamar de 9:00 h. a 14:00 h. y de 16:00 h. a 19:00 h. Tel. 629 16 41 29

SE ALQUILA una habitación en piso compartido amueblado, c/ Mosquera de Barnuevo, 11, soleada, espaciosa.
Tel. 689 90 24 36

SE ALQUILA piso céntrico, 4 habitaciones, gran terraza. Tel. 677 61 46 34

SE ALQUILA apartamento amueblado (una habitación) con jardín y te-

raza en urbanización Camaretas. Tel. 689 64 22 79

SE ALQUILA piso céntrico, 3 habitaciones, amueblado, calefacción individual, zona plaza de toros.
Tel. 975 22 67 58

SE ALQUILA piso amueblado, 3 dormitorios, 2 baños, calefacción central, próximo a institutos y colegios. Edificio Los Porches. Tel. 670 26 76 46

SE ALQUILA apartamento-ático en plaza Mayor con ascensor. Totalmente amueblado y con opción de garaje.
Tel. 975 22 90 40

BUSCO habitación para compartir. Económica. Negociable, seriedad, limpieza. Andrés. Tel. 689 94 91 92

SE ALQUILA apartamento amueblado, nuevo a estrenar, en el centro de Soria. Una habitación. Tel. 626 99 87 59

ALQUILO piso amueblado, calefacción central, 3 dormitorios, zona estación de autobuses. Cocina y baño reformados.
Tel. 975 22 97 85

SE ALQUILA bonito apartamento nuevo, totalmente amueblado, 2 dormitorios, 2 baños, servicios centrales y garaje. Junto a Universidad, Tel. 975 22 25 30

SE ALQUILA piso de 2 habitaciones, cochera y trastero. Junto a paseo del Espolón. Tel. 649 54 47 48

ALQUILO bonito piso, zona Santo Domingo, 3 habitaciones. Totalmente reformado. Moderno. Exterior. Recién pintado. 480 euros/mes.
Tel. 686 68 27 13

SE ALQUILA piso amueblado en Soria. Zona estación de autobuses. Calefacción y agua caliente.
Tel. 619 53 83 26

SE ALQUILA apartamento, amueblado, un dormitorio, entre hospitales. Calefacción central. Tel. 608 93 21 23

ALQUILO piso pequeño, amueblado, para una persona o una pareja.
Tel. 650 27 26 90

SE ALQUILA piso amueblado, calefacción y agua caliente centrales, 3 dormitorios grandes, 2 baños, próximo a institutos y colegios. Tel. 670 26 76 46

SE ALQUILA piso para estudiantes, junto a Universidad. 3 habitaciones, 2 baños, amueblado. Internet.
Tel. 630 52 58 37

ALQUILO apartamento amueblado, un

dormitorio, céntrico. Profesores.
Tel. 629 41 16 28

SE ALQUILA piso, cuatro habitaciones, baño y aseo, amueblado, servicios centrales. C/ Mariano Vicén.
Tel. 625 87 52 34

ALQUILO piso, totalmente amueblado, 3 dormitorios. Baño con plato de ducha. 5ª planta con ascensor. Calefacción central. Zona parque de bomberos. 500 euros/mes.
Tel. 687 91 40 66

SE ALQUILA piso completo o por habitaciones. 3 habitaciones, 2 baños, todo exterior, con garaje y trastero. Zona Los Royales. Tel. 608 54 73 88

SE ALQUILA piso de 2 habitaciones, garajes y trastero. Todo exterior con una gran terraza. Zona Los Royales.
Tel. 628 74 75 26

SE ALQUILA piso, con 2 habitaciones. Amueblado, 2 terrazas acristaladas y plaza de garaje. Junto a pisos verdes.
Tel. 629 21 26 43

ALQUILO piso totalmente amueblado Céntrico. Calefacción central. Ascensor. Estudiantes. Profesores. Funcionarios. Económico. Tel. 648 82 65 61

Locales

venta/alquiler

SE ALQUILA local de 100 m² (ideal para oficinas, consultorios, autónomos) diáfano, con un baño y suelo de parquet. Calle las Fuentes, frente al Ayuntamiento. Tel. 625 49 74 35 y 93 791 00 25

ALQUILO local comercial (antes carnicería), 65 m², zona Calaverón, Esquina a dos calles con escaparate. Cámara y mostradores frigoríficos. Dos salas y un baño. Precio económico.
Tel. 605 01 50 86

ALQUILO local de 70 m² en Fueros de Soria. Totalmente acondicionado.
Tel. 630 79 48 58

ALQUILO local comercial de 110 m², en urbanización Los Royales.
Tel. 605 01 50 85

SE ALQUILA local acondicionado para cualquier tipo de negocio.
Tel. 975 25 21 25

ALQUILO local céntrico de 60 m², aproximadamente. Junto a plaza Mayor. Abstenerse grupos de adolescen-

José Ignacio Contreras S. L.

TU AGENTE de
Allianz  **EN SORIA**



C/ Tejera nº 18, 1ºA
Tel. 975 211 922



REPARACIONES URGENTES
MANTENIMIENTO INTEGRAL DE EDIFICIOS
ESPECIALISTAS EN DESATASCOS
CONVENIO CON ASEGURADORAS-REFORMAS

Pol. Ind. Las Casas * Tel. 975 23 91 98 * info@cs24soria.com

tes. Tel. 669 18 13 23

SE ALQUILA local comercial en Soria, calle Santa María, 150 m². Tel. 649 16 51 40

SE ALQUILA oficinas y solar amplio en Avda. Valladolid, 70. Tfno. 639 613 532

SE ALQUILA local en plaza de la Blanca, 2, de Soria. 43 m². Tel. 646 61 26 22

Garajes venta/alquiler

SE VENDE cochera cerrada. C/ Santo Tomé. Zona iglesia Santo Domingo. Tel. 627 56 15 93

SE VENDE plaza de garaje, zona paseo de la Florida, entrada a nivel de calle. 630 16 91 89

ALQUILO garaje cerrado, zona Cámara de Comercio-Gimnasio Gálvez. Entrada peatonal por c/ Cortes, 18. Tel. 609 91 40 47

SE ALQUILA una plaza de garaje en c/ Mosquera de Barnuevo, 10. Fácil acceso. Tel. 689 90 24 36

SE ALQUILA plaza de garaje en la calle León, junto al Instituto Pico Frentes. Tel. 975 22 90 40

SE ALQUILA plaza de garaje, zona paseo de la Florida. Tel. 630 16 91 89

ALQUILO garaje cerrado, zona c/ Cortes y Cámara de Comercio. Tel. 609 91 40 47

ALQUILO amplía plaza de garaje, en urbanización Los Royales. Tel. 682 03 49 56

SE ALQUILA o vende cochera cerrada. C/ Santo Tomé (zona iglesia Santo Domingo). Tel. 627 56 15 93

SE ALQUILA plaza cochera cerrada con luz, 45 m², zona Santo Domingo. Tel. 696 48 01 85

SE VENDE plaza de garaje doble, muy cómoda, amplios viales. C/ Santo Domingo de Silos, 2. Entrada peatonal C/ Caballeros. Tel. 626 74 96 44

ALQUILO amplía plaza de garaje junto residencia. C/ San Hipólito. Doble acceso, con mando a distancia. Económica. Tel. 616 77 86 25

ALQUILO cochera cerrada en comuni-

dad de cocheras en C/ Almazán, nº 11. Tel. 620 31 20 59

SE VENDE plazas de garaje en calle Diego Acebes-Venerable Palafox. Zona Patios de Don Vela. Tel. 975 22 93 66

ALQUILO garajes céntricos, fácil acceso y vigilados por portero de la comunidad. Edificio La Solana. Tel. 628 16 60 00

VENDO cochera cerrada, c/ García Solier. Muy amplia. Para dos coches y trastos. 28.000 euros. Tel. 696 93 20 88

Motor venta

MERCEDES Benz 220, automático. Perfecto. 13.500 euros negociables. Tel. 615 93 48 58

FORD Transit alto, furgón. 80.000 kilómetros. Perfecto. Ideal camper o transporte. 7.500 euros. Tel. 615 93 48 58

MERCEDES Benz Vito 110. Seis plazas. Motor con 137.000 kilómetros. Ideal camperizar. Todo al día. 6.500 euros negociables. Tel. 639 43 00 69

SE VENDE camión 3 ejes con grúa y caja en buen estado. 500.000 km. 18.000 euros. Tel. 975 23 38 38

YAMAHA dt 50, año 2006. Buen estado. 1.000 euros. Tel. 650 02 88 30

FORD Escort Turbo diésel. 71.000 km. 1.500 euros. Transferido. Tel. 627 56 16 28

REMOLQUE agrícola en El Burgo de Osma. 6.000 kilos. Poco usado. Tel. 609 04 14 84

Animales

YORSHIRE, nacidos el 6 de octubre. 150 euros cada uno. Dos hembras y un macho. Tel. 620 23 99 50

Varios

NUEVO número de teléfono de Clínica dental Doctor Pablo Moreno Torcal. . 975 22 40 49

MUEBLES para despacho u oficina: dos mesas, tres estanterías y dos sillones,

en buen estado. 200 euros. Tel. 626 16 94 32

SE VENDE, leña de encina o carrasca, roble o pino. A partir de 100 euros los 1.000 kgs. Pedido mínimo, 2.000 kgs. Pepe. Tel. 975 34 55 19

DISCOS de vinilo, cinta de casete, años 80 y 90, rock y pop, no música clásica. Compro. Tel. 656 44 13 78

DORMITORIOS juveniles (2), seminuevos, en madera de roble, armario, cama, mesa de estudio, estanterías. 450 euros x dormitorio (negociable). Tel. 630 88 16 25

MUÑECAS usadas (Nancy, Barbie, Barriguitas...) Madelman y Playmóvil. Compro. Tel. 975 22 34 91

REGALO acciones de campo de Golf de Soria. Tel. 677 61 46 34

SILLA de niño para coche, homologada. Barata y con regalo. Tel. 975 23 26 57

PLAY station 3, hablamos de precio. Tel. 627 56 16 28

MUEBLES de salón, sofás, mesa, sillas y muebles dormitorio matrimonio. Buen estado. Barato regalo cuadro. Tel. 692 14 22 36

HISTORIA de España, ed. Marín, 6 tomos. Diccionario Espasa, ed Espasa-Calpe. 21 tomos. Diccionario enciclopédico abreviado, 9 tomos. Tel. 663 05 07 22

PLAY Station 3 Slin. 120 GB seminueva + 2 mandos + 1 juego Tour Francia 2014. Poco uso. Mejor probar. Tel. 647 07 77 95

LEÑA de roble seca, cortada, a domicilio. Tel. 636 21 50 69

SACO marrón para maxi-cosi (silla pequeña). De Wallaboo. Buen estado. 40 euros. Tel. 692 14 22 36

SE TRASPASA kiosco de prensa en Soria. Tel. 646 26 51 28

ORDENADOR de segunda mano que no sea muy caro. Señora mayor lo necesita. Tel. 667 27 41 74

PARKINSON. Si tienes esta enfermedad, no debes demorar más rehabilitación. Hospital Virgen Mirón. Tel. 645 88 97 21

PUERTA cochera corredera galvanizada, de 4,90 metros ancho x 4,10 me-

tros alto. 2 hojas con puerta hombre. Tel. 689 91 58 31

NUECES de Soria, de esta campaña, muy buenas, ecológicas, cogidas y peladas a mano. 4 euros el kilo. Tel. 699 05 45 48

Enseñanza

LICENCIADO en C.C. Químicas da clases particulares de Matemáticas, Física, Química. ESO, Bachillerato, ingenierías y ADE. Tel. 975 23 15 37

BOMBERO y diplomado en Educación Física prepara oposiciones para bombero (temario y pruebas físicas). Tel. 626 60 82 94

PROFESORA con experiencia imparte clases de Primaria, ESO y Bachillerato. Grupos reducidos y particulares. Tel. 635 05 96 92

DIPLOMADA en Magisterio se ofrece para dar clases particulares de cualquier asignatura. Amplia experiencia. Tel. 696 34 44 20

DIPLOMADA en Magisterio y licenciada en Pedagogía, con experiencia, ofrece clases a domicilio. Primaria y Secundaria. Tel. 675 17 84 47

PROFESORA con experiencia imparte clases de Primaria, ESO y Bachillerato. Grupos reducidos y particulares. Tel. 975 22 89 24

LICENCIADA con experiencia da clases particulares a alumnos de Primaria. Tel. 646 61 36 68

LICENCIADA en Filología inglesa, con varios años de experiencia, imparte clases de inglés Todos los niveles. Tel. 627 02 95 69

Trabajo

GRADUADO en Magisterio de Primaria, estudiante en Educación Infantil y con experiencia, se ofrece para dar clases particulares a domicilio. Tel. 610 68 67 85

GRADUADA en Estudios Ingleses con Erasmus en Londres y experiencia profesional imparte clases funcionales. Todos los niveles. Tel. 691 56 66 10

INGENIERO Superior Industrial imparte clases de Matemática, Inglés, Física y Química. Primaria, ESO, Bachillerato y Magisterio de Universidad. Años de experiencia. Tel. 658 87 74 16

LICENCIADA con experiencia da clases particulares. Primaria. Tel. 571 94 80 17

Amistad

AGENCIA MATRIMONIAL, amistad y pareja. Conoce gente seria. Entrevista y perfí GRATUITO. Tel. 947 26 18 97

clasificados

Gratuitos para particulares

Requisitos:
Nombre, Dni, dirección y teléfono

Envío a El periódico de Soria:

Correo ordinario: C/ Mayor nº17 bajo. 42002 - Soria
Correo electrónico: clasificados@elperiodicodesoria.com

Máximo 17 palabras



ares
Gabinete Tributario y de Gestión

Profesionales para su negocio

www.gabineteares.com

975 23 31 97



FUNERARIA TANATORIO MUNICIPAL DE SORIA

MÁS QUE UNA FUNERARIA, MÁS QUE UN TANATORIO

info@funerariaytanatoriosdesoria.com
www.funerariaytanatoriosdesoria.com

975 21 00 00 24h

35 años

ORTOPEDIA ZARAGOZA
Calle Numancia 30, Soria.
Teléf. 975 213 954
FABRICACIÓN PROPIA

10% de Descuento
En compras superiores a 30 euros.

Excepto en sillas eléctricas y productos a medida
Fecha de caducidad 30-03-2016.

turismo #promoción#



LAS HOGUERAS DE SAN ESTEBAN EL DÍA 26

CITA CON LA FIESTA TRADICIONAL Los vecinos de Navaleno revivirán el Día de San Esteban con ceremonia eucarística, procesión y desfile de capas negras, y las hogueras en la plaza para asar las viandas y beber el vino en tazas de plata.



Aficionados al esquí en Santa Inés.

Los usuarios de Santa Inés disfrutarán del esquí de fondo

CH. A.

La Diputación Provincial, el Ayuntamiento de Soria, la Mancomunidad de los 150 Pueblos y los ayuntamientos de Vinuesa y Montenegro de Cameros han llegado a un acuerdo para la utilización de la pista de esquí de fondo del punto de nieve de Santa Inés. El acuerdo consiste en la aportación de 3.000 euros por parte de la Diputación Provincial, 2.500 del Ayuntamiento de Soria, 2.500 de la Mancomunidad, y 1.000 euros del Ayuntamiento de Vinuesa, que se compromete además a aportar otros 1.000 euros para actividades de promoción turística de la zona. El punto de nieve de Santa Inés ya está preparado en la nueva temporada. Estas navidades van a ser muchos los visitantes del enclave, que cuenta con servicios de alquiler de equipos, cursos de formación y comida casera en el restaurante.

DE INTUR A FITUR

Los atractivos de Soria



Degustación de platos trufados en el stand de Soria en Intur, el pasado 27 de noviembre.

La provincia de Soria se proyecta durante estos tres meses en los escaparates de Intur en Valladolid y de Fitur en Madrid con las propuestas de naturaleza, patrimonio y gastronomía.

La gastronomía ha sido este año eje central de las propuestas de asociaciones y entidades en La Feria del turismo de Interior Fitur 2015. El Torrezno de Soria, las migas, las tru-

fas, las setas con el CIT Turismourbió y las matanzas del cerdo con Virrey Palafox fueron algunas de las propuestas ofertadas en el stand de Soria en Intur, promovido por la Diputación Provincial. Soria vuelve-

La consejera de Turismo visitará Soria, en apoyo del sector de la trufa

En enero, nueva edición de las Jornadas de la Matanza del Virrey

rá a proyectar la oferta turística en la Feria Internacional Fitur 2016, del 20 al 24 de enero.

El presidente provincial, Luis Rey, ha invitado a la consejera de Cultura y Turismo, Josefa García Cirac, a visitar Soria con motivo de la feria de la trufa y ha buscado la implicación de la Junta de Castilla y León en la conmemoración de 2.150 aniversario de la gesta de Numancia, que tuvo su lugar en Intur de la mano de Tierraquemada.

El turismo está en alza en la provincia, como lo manifiestan los puntos de atención turística de la provincia, con más de 200.000 visitas en los primeros 10 meses del año, lo que supone 18.000 visitantes más que durante el mismo periodo de 2014.

Unos datos avalados también por el Boletín de Coyuntura Turística de Castilla y León que cifró en 44.304 los visitantes en Soria durante el pasado mes de octubre, un 9,43% más que en el mismo mes de 2014; y en 75.331 las pernoctaciones, con un incremento del 9,13%. En la ciudad de Soria, 2.220 visitantes han sido atendidos en los puntos de información turística en noviembre. Respecto al mes de noviembre de 2014, el incremento en visitantes atendidos es del 20,12%.

La provincia estará en la XXXVI edición de Fitur, del 20 al 24 de enero

Más de 200.000 visitas a las oficinas de turismo desde el mes de enero



Un lugar exclusivo
donde vivir momentos inolvidables



BURGO DE OSMA
HOTEL TERMAL

www.castillatermal.com
reservas@castillatermal.com
902 330 015



turismo#ruta en plato#



Espectacular portada románica de Santo Domingo. A la derecha Ermita de la Soledad/ANA ISLA

Junto al mejor ROMÁNICO y en el corazón soriano

Conocer la portada románica de Santo Domingo, recorrer calles como Aduana Vieja y el entorno cultural y arquitectónico en el que se ubica el restaurante Santo Domingo II, es la propuesta que ofrece el responsable de este establecimiento, Carlos Pescador, que destaca el interés de esta zona, que es 'corazón' de la ciudad de Soria. Un paseo ideal para disfrutar luego de la gastronomía referencial de Santo Domingo II.

Visitar el restaurante Santo Domingo II, en la plaza del Vergel, es sentir el corazón de la ciudad de Soria, en un entorno cultural, artístico o arquitectónico privilegiado. Así lo contará Carlos Pescador, el alma de este establecimiento hostelero tan personal, que recuerda que a cincuenta metros está el otro Santo Domingo, el templo de España que ofrece, quizás, la mejor portada románica.

En la misma plaza en la que está el restaurante Santo Domingo II se encuentra el Instituto Antonio Machado, que se llama así en homenaje al poeta que inició aquí su magisterio como Catedrático de Lengua francesa, entre 1907 y 1912. Es un bello edificio barroco, antiguo

P.V.

PUNTOS CLAVES

01:

INSTITUTO MACHADO

En la misma plaza donde se ubica el restaurante Santo Domingo II está el Instituto Antonio Machado, que se llama así porque el poeta inició ahí su magisterio como catedrático de frances.

02:

IGLESIA DE SANTO DOMINGO

No es casual que este restaurante se llame Santo Domingo II, en homenaje a la iglesia románica de Santo Domingo. Un templo que se construyó en el siglo XII,



con añadidos posteriores, pero que tiene, seguramente, la mejor portada románica de España. Una joya arquitectónica que hay que visitar y conocer. Más si se disfruta de la gastronomía del Santo Domingo II.

03:

DE LA TIERRA... Y DEL MAR

El restaurante Santo Domingo II, que acaba de renovar sus instalaciones ofreciendo una imagen más moderna y acogedora, ofrece una cocina completa. Aporta la gastronomía tradicional soriana de micología, es decir, los mejores productos de la tierra..., y los mejores productos del mar. Porque otra especialidad son los pescados.

colegio de la Compañía de Jesús. Se conserva el aula en el que daba clases Machado. Puede visitarse. Pregunte, si el centro está abierto.

Luego, acérquese hasta la iglesia románica de Santo Domingo. Aunque tiene añadidos posteriores, se construyó en el siglo XII. Disfrute su espectacular e impresionante portada, construida en uno de los momentos de más esplendor de la historia de Soria, gracias a la atención del rey Alfonso VIII, casado con Leonor de Plantagenet. De ahí la inspiración francesa de la portada.

Junto al templo está el convento de las Hermanas Clarisas. Son unas extraordinarias reposteras. Por eso, pásese por su torno y adquiera su famoso turrón de la abuela y sus mazapanes.

Antes de comer en el restaurante Santo Domingo II, cuya cocina hace honor al nombre del establecimiento, pasee por la calle Aduana Vieja, una de las vías con más historia de la Ciudad de Soria, salpicada de palacios y casas señoriales, entre ellas la de la familia Marichalar.

ADUANA VIEJA

Por la calle Aduana Vieja llegará a la plaza de San Clemente, conocida popularmente como El Tubo, donde está el Archivo Histórico Provincial, y desde donde se accede a la calle El Collado.

Si quiere hacer un poco más de apetito, lléguese hasta el parque de la Alameda de Cervantes, o parque de la Dehesa, donde se ubica la entrañable ermita de La soledad. Regrese al restaurante Santo Domingo II por la calle Puertas de Pro.

Hostal **
Goyo Garray
descubre la calma INTERIOR
SORIA turismo rural alternativo
C/ Garrejo, 9. Garray * Tfno. 975 05 25 23

m-audiovisuales
Unidades móviles de radio y televisión.
Emisiones en directo por internet.
Producción audiovisual.
Comunicación y sonorización.
www.m-audiovisuales.es
Teléf. 659 171 256
info@m-audiovisuales.es

RESTAURANTE SANTO DOMINGO II
C/ Aduana Vieja, 15 - Tel. 975 21 17 17
www.santodomingo2.es
33 años en continua evolución ¡ven a vernos!
RENOVADO RESTAURANTE - NUEVA TERRAZA CLIMATIZADA - NUEVOS PLATOS



#ociorestaurantesbares#

#Soria#

TRISQUEL

Cocina tradicional.
Menú diario y fin de semana.
COMIDA APTA PARA CELIACOS
C/ Venerable palafox, 3.
Tfno. 975 230 163

PARADOR ANTONIO MACHADO

Cocina en la vanguardia de lo tradicional.

Conoce nuestros menús.

Déjate seducir por nuestras propuestas para todas tus celebraciones más especiales.

Parque del Castillo s/n
Tfno. 975 240 800

CASCANTE

Carpaccios, ensaladas, escabechados, rellenos, helados caseros, tostadas...

Paseo San Francisco, 2.
Tfno. 975 22 09 30.

BAR CASCO VIEJO NUEVA DIRECCIÓN

Sobrosos **pollos asados** para comer o para llevar. Pollo asado + patatas caseras = 10 euros. También ensaladas y postres caseros.

C/ Real, 33. Soria
Tfno. 975 67 88 32 y
622 80 99 19

VALONSADERO

Ctra. Nacional 234, km 359.
Tfno. 975 18 00 06.

MESÓN CAMPOS DE CASTILLA

Tfno. 975 22 66 00

CASINO AMISTAD NUMANCIA

ABIERTO al público de 10.00 a 16.00 y de 20.00 a 23.00 horas.

CASA GARRIDO

Tfno. 975 22 20 68

EL VENTORRO

Tfno. 975 22 37 54

#Almazán#

RESTAURANTE ANTONIO

Tfno. 975 30 07 11

→ la receta

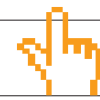

www.sorianoticias.com

CARDO CON BECHAMEL Y JAMÓN

RESTAURANTE IRUÑA PLAZA

- Cardo
- Jamón Ibérico
- Limón
- Ajo
- Harina
- Mantequilla y leche
- Aceite de oliva
- Sal
- Pimienta y nuez moscada

El cardo limpio y cortado se cuece en agua hirviendo con limón exprimido. Enfriamos el cardo en agua con hielo. Hacemos la bechamel al estilo tradicional, y después de salpimentar añadimos un poco de nuez moscada. Sofreímos el ajo en una sartén con aceite e incorporamos el cardo cocido, salteamos hasta calentar. Servimos en un plato los cardos, cubrimos con la bechamel y el jamón ibérico picado.



#Abejar#

PUERTA PINARES

Menú del día de lunes a viernes, cocina de temporada los fines de semana, menús especiales para celebraciones y empresas.

Tfno. 975 37 35 57.

#Ágreda#

BAR RESTAURANTE

LA SINAGOGA DE ÁGREDA

Su ubicación es muy singular, en una antigua sinagoga.

C/ Vicente Tutor, 14.
Tfno. 976 19 71 44.

#Berlanga#

CASA VALLECAS

Especialidades en caza y micología. Cocina innovadora y creativa partiendo de los productos y platos tradicionales

Tfno. 975 34 30 33.

#Toledillo#

ASADOR PICO FRENTERES

Lechazo con Denominación de Origen IGP y carnes a la brasa. Eventos, comuniones, bautizos, comidas de empresa, despedidas de solteros, reuniones de familia, etc. Reservas: Tfno: 975 27 04 96 y 606 35 21 03

#El Burgo#

VIRREY PALAFOX.

La tradición se mezcla con las nuevas tendencias en cocina. La catedral del buen comer. Cocina castellana, asados de cordero y cochinillo, migas...

Tfno. 975 34 13 11.

HOTEL TERMAL

Un lugar exclusivo donde vivir momentos inolvidables
C/ Universidad, 5. El Burgo
www.castillatermal.com
reservas@castillatermal.com
Tfno. 902 330 015.

RESTAURANTE CAPITOL

Cocina casera con un toque de innovación. Menú diario y de fin de semana con gran variedad de platos a elegir.

TE SORPRENDEREMOS.

Tfno. 975 34 10 19

#Garray#

GOYO (GARRAY)

Cocina casera y de mercado almuerzos, comidas, meriendas y cenas.

Ramón Benito Aceña, 2

Tfno. 975 25 20 07.

#Vinuesa#

EL BALCÓN DEL BREZAL QUINTANAREJO

Asados, carnes a la brasa en un marco incomparable.
C/ Mayor- El Quintanarejo
(Carretera Laguna Negra)

jmarri@wanadoo.es

Móvil 617 33 85 30

Tfno. 975 37 83 03.

LOS RANCHALES

Carnes de Pinares, boletus, setas, foie casero y sus riquísimos postres. A partir de noviembre menús micológicos, y nuestro esperado menú Busca Setas Castilla y León. Referencia del buen comer.

Tfno. 646 70 44 16 y 975 37 83 24

**33 años en continua evolución
¡ven a vernos!**

**RESTAURANTE
SANTO DOMINGO II**
C/ Aduana Vieja, 15 - Tel. **975 21 17 17**
www.santodomingo2.es

RENOVADO RESTAURANTE - NUEVA TERRAZA CLIMATIZADA - NUEVOS PLATOS

Hostal **
Goyo Garray

descubre
la calma
INTERIOR

SORIA turismo rural alternativo

C/ Garrejo, 9. **Garray** * Tfno. **975 05 25 23**

restaurante/bar

IRUÑA
p l a z a

contacto@iruñaplaza.com
www.iruñaplaza.com

Pza. Herradores nº 2
Tfno. 975 226 831

#Valdeavellano de Tera#

RESTAURANTE ENTRERROBLES
Tfno. 975 180 800 y 639 836 551.

#PANADERÍA Y DEGUSTACIÓN#

PAN Y CAFÉ

Especialidad en infusiones, en cafés, en tartas fondant. Puedes degustar todos nuestros productos aquí o en tu casa.

REGALOS cumpleaños, detalles celebraciones. DELICATESSEN.

Pan y prensa.

C/ Manuel Blasco nº 2. Soria
Tel. 629 87 14 42

#BARES#

#Soria#

CAFETERÍA TAURO

Almuerzos y meriendas.
Especialidad en chuletón.
C/ Venerable Palafox, nº 5
Tfno. 975 21 39 01

CAFÉ-BAR LA ISLA NUEVA DIRECCIÓN

Almuerzos, desayunos, cenas, raciones y copas. Amplias instalaciones para todo tipo de celebraciones. Precio especiales para grupos.
C/ Ronda Eloy Sanz Villa

CAFETERIA TRIBECA

Platos caombinados, menú del día.
C/ El Collado nº 7
Tfno. 975 21 43 95

CAFÉ BAR PAPILLÓN

Cafés, cañas, copas y pinchos.
Avda. Valladolid, 1
Tfno. 975 12 83 28

YORK/ NUEVA YORK

C/ El Collado.
Plaza Mariano Granados.
Tfno. 975 22 73 05

MERBEYÉ

Abierto desde las 9.00 horas. Almuerzos, cafés, tapas y copas.
Tfno. 975 21 17 10

BAR EL ABETO

Avda. Valladolid, 44
Tfno. 975 21 47 14

CHOCOLATE A TRES

Venerable Palafox, 5
Creación/diseño pastelería.

IRUÑA PLAZA

Desayunos, comidas, meriendas y cenas. ¡Ven a vernos!!!
Probarás las mejores raciones y tapas micológicas, además de las gambas a la gabardina, nuestras croquetas caseras y un sinfin de bocaditos exquisitos.
Plaza Herradores, 5.
Tfno. 975 22 68 31

TABERNA LA NIÑA 2

Abierto desde las 9:00 horas.
Gran variedad de almuerzos, menú diario, meriendas, especialidad en cenas, y tus TARDES DE FÚTBOL Y ESPECTÁCULOS DE FLAMENCO
Calle Campo, s/n. Soria
Tfno.: 975 22 90 40

THE RED LION

Paseo El Espolón, 4.
Tel. 975 21 39 35

BAR LATINO

C/ Numancia, 2.
Tfno. 975 23 19 69

MANÁ

C/ Morales Contreras, 8.
Tel. 975 22 61 20

BAR MONTICO

C/ Vicente Tutor, 5.
Tfno. 975 22 00 96

BAR EL TEMPLO

Callejón del Pregonero, 2.
Tfno. 975 21 51 62

PISCIS

C/ Tejera, 14.
Tfno. 975 22 20 51

BAR BAILONIA

C/ Venerable Palafox, 3.

BAR LA HOZ

C/ Venerable Palafox, 3.

#El Burgo#

CAFETERÍA CAPITOL

Tfno. 975 34 10 19

#HOTELES#

#Soria#

HOTEL LEONOR MIRÓN ****

C/ Venerable Palafox, 3.
Un lujo en el Campo sin salir de la ciudad. Menús del día y degustación. Vista panorámica sobre el Río Duero y casco antiguo.
ESPECIALISTAS EN BANQUETES, bodas, reuniones y comidas de empresa.
Paseo del Mirón, s/n.
Tfno. 975 220 250
www.hotel-leonor.com

HOTEL LEONOR CENTRO****

C/ Venerable Palafox, 3.
En pleno centro de Soria, un hotel nuevo y muy confortable.
Jacuzzi y gimnasio.
Plza. Ramón y Cajal, 5
Tfno. 975 239 303.
leonorcentro@hotel-leonor.es

HOTEL VALONSADERO***

Ctra. N-234, km. 359.
Tfno. 975 22 61 22

HOSTAL LA VITORINA

Habitaciones y bar.
Paseo de La Florida, 35
Tfno. 975 22 61 22

HOTEL ALBA

Paseo de Santa Bárbara, 13
Tfno. 975 22 61 22

HOTEL CASTILLA

C/ Claustrella, 5
Tfno. 975 23 12 45

PARADOR ANTONIO MACHADO

Ubicado en el parque del Castillo, lugar privilegiado con espectaculares vistas de la ciudad, el río Duero y sierras de la provincia. Habitaciones confortables y acogedoras, todas exteriores, ampliamente dotadas para proporcionarles una feliz estancia.
Tfno. 975 240 800

HOTEL GREEN CADOSA

C/ Claustrella, 5
Tfno. 975 21 31 43

HOTEL SORIA PLAZA MAYOR

Tfno. 975 240864

#Almazán#

HOTEL ANTONIO

Avda de Soria, nº 13
Tfno. 975 24 08 64

#El Burgo#

HOTEL TERMAL****

Piscina termal, circuito de contrastes y zona de tratamientos termales. Edificio del siglo XVI, con una original fachada plateresca y claustro renacentista.
C/ Universidad, 5
Tfno. 902 330 015
www.castillatermal.com

II VIRREY****

C/ Mayor, 4
Tfno. 975 34 13 11

#Buitrago#

LA CASA DEL DIEZMO

Alquiler de habitaciones. Bar, restaurante, spa, sauna, baño de vapor. Almuerzos y comidas por encargo. A 10 minutos de Soria.
Tfno. 675 80 77 41 y 637 45 54 47

#RESTAURANTES#

#Soria#

IRUÑA PLAZA

Cocina creativa y mercado.
Plaza de Herradores
Tfno. 975 22 68 31

Restaurante de cocina tradicional castellana. Menú del día y carta. Reserva tu mesa.
Cafetería: desayunos, almuerzos, cafés, cañas, etc.
Tfno. 975 22 68 31
leonorcentro@hotel-leonor.es
EL CERDITO FELIZ



Polígono Las Casas. Calle K, parc. 324
Tfno. 975 22 54 98

MESÓN CASTELLANO

Plaza Mayor, 2.
Tfno. 975 21 30 45

SANTO DOMINGO II

C/ Aduana Vieja, 15
Tfno. 975 21 17
reservas@santodomingo2.es
www.santodomingo2.es

FOGÓN DEL SALVADOR

El asador de Soria. Especialidad en asados y brasa con pescados del norte. Reserva tu mesa.
Tfno. 975 22 68 31
www.fogonsalvador.com

#Garray#

HOSTAL GOYO GARRAY**

Habitaciones confortables con baño, y televisión. Descubre la calma interior. Soria, turismo rural alternativo.
C/ Garrejo,9
Tfno: 975 05 25 23



Menú del día
Tostas, raciones

C/ Campo, s/n. Soria
Tel. 975 22 90 40

El Balcón del Brezal

C/ Mayor
El Quintanarejo
Soria
Tfno. 975 37 83 03
Móvil 617 33 85 30
jmarri@wanadoo.es



... Un lugar simbólico donde comer
Un restaurante para comer rico
Un bar para tapear

C/ Vicente Tutor, 14
(junto a la Plaza Mayor)
ÁGREDA.
Tel: 976 19 71 44



33 años en continua evolución
¡ven a vernos!

RESTAURANTE
SANTO DOMINGO II
C/ Aduana Vieja, 15 - Tel. 975 21 17 17
www.santodomingo2.es

RENOVADO RESTAURANTE - NUEVA TERRAZA CLIMATIZADA - NUEVOS PLATOS

PAN & CAFÉ

Regalos
Delicatessen
Pan y prensa

Especialidad en infusiones
las mejores tartas Fondant

Calle Manuel Blasco
Nº 2 bajo. Soria
Tfno. 629 87 14 42

#agenda#



www.sorianoticias.com

Alma

Arturo Tuzón dirige esta obra teatral que cuenta en el reparto con Rocío Muñoz-Cobo y Andrea Dueso y cuyo argumento se centra en una actriz, Elisabeth, que pierde el habla en una representación y es ingresada en un hospital. Ante su nulo avance, será llevada con su enfermera a una casa de verano buscando así una pronta recuperación.

LUGAR C.C. PALACIO DE LA AUDIENCIA. SORIA / VIERNES, 18 DE DICIEMBRE; 20:30 H. 10 EUROS.

Teresa de Jesús

La Junta de Castilla y León ha organizado una exposición en la Biblioteca Pública de Soria que recupera la faceta de escritora única, con una pluralidad de estilos según la naturaleza de sus escritos, de Santa Teresa de Jesús, cuando se cumplen cinco siglos de su nacimiento.

BIBLIOTECA PÚBLICA DE SORIA. HASTA EL 31 DE DICIEMBRE.

Apicultura

El Ministerio de Agricultura, Alimentación y Medio Ambiente (Magrama) ha publicado la orden que establece las bases de las subvenciones para la realización de proyectos de investigación aplicada en el sector apícola y sus productos, dentro del programa nacional de medidas de ayuda a la apicultura

BOE, 3 DE DICIEMBRE

El espectador espectado

Exposición colectiva que plantea un juego escénico inspirado en la descripción del personaje "sin identidad" de John Lennon "que se afanaba haciendo planes... sin destinatario" mientras la vida pasaba por él. Dicen que lo que distingue a un hombre cultivado de los demás es que puede observar las mismas cosas desde varios puntos de vista. Pruebe.

C.C. PALACIO DE LA AUDIENCIA. HASTA EL 6 DE ENERO.



La música celta del futuro

Carlos Núñez, el mago de las gaitas y las flautas y un músico reconocido en todo el mundo, llega a Soria en su gira de conciertos para mostrar su universo musical que él mismo define como la "música celta del futuro". Inter-celtic es su último

trabajo en el que aborda la música celta más pura, pero en toda la variedad de acentos que hacen de ella un género internacional.

LUGAR PALACIO DE LA AUDIENCIA / 15 DE DICIEMBRE; 20:30 HORAS. 15 EUROS.



Ideas For Soria

Diez jóvenes sorianos con trayectorias profesionales destacadas fuera de la provincia vuelven para compartir su experiencia e involucrarse en su ciudad. Un lugar de encuentro de la juventud soriana.

SORIA. CASINO AMISTAD NUMANCIA / 23 DE DICIEMBRE; 18:30 HORAS



El cascanueces

Oportunidad única para disfrutar de una de las obras más conocidas de Tchaikovsky, interpretada por el ballet ruso de Sergey Radchenko, en su primera gira por España. Entrada: 18 euros.

SORIA. C.C. PALACIO DE LA AUDIENCIA / 23 DE DICIEMBRE; 18:30 HORAS.

Pinos navideños

Desde el 16 de diciembre por la mañana el Ayuntamiento de Soria realizará una nueva distribución de pinos en la plaza de toros por parte del personal municipal de la Concejalía de Medio Ambiente, Patrimonio y Montes, junto con trabajadores del almacén municipal. Este reparto se extenderá hasta el 19 de diciembre y se desarrollará de nueve de la mañana a dos de la tarde.

SORIA. PLAZA DE TOROS / DEL 16 AL 19 DE DICIEMBRE; DE 9:00 A 14:00 HORAS.

→decine



INTO THE WOODS

Una malvada bruja (Meryl Streep) conspira para enseñar lecciones a diversos personajes de cuentos infantiles, como Caperucita Roja, La Cenicienta, Jack y las habichuelas mágicas y Rapunzel, pero antes de que no haya vuelta atrás, sus intrépidos príncipes y caballeros intentarán detenerla. Musical de fantasía incluido en el ciclo "Pantalla Grande", del Cine-club de la UNED.

SORIA. C.C. PALACIO DE LA AUDIENCIA / 16 DE DICIEMBRE; 20:30 HORAS.



ÉRASE UNA VEZ EN AMÉRICA

Última película dirigida en 1984 por el director italiano Sergio Leone que el Cine-Club de Soria proyecta en su ciclo "Miradas de Cine". Interpretada por Robert de Niro, James Woods, Joe Pesci y Elizabeth McGovern, está basada en una novela de Harry Grey, inspirada en sus experiencias reales como gangster en la Norteamérica de principios del siglo XX.

SORIA. RESIDENCIA JUVENIL ANTONIO MACHADO / 21 DE DICIEMBRE; 20:00 HORAS.

sori a sesores

GESTIÓN INTEGRAL DE EMPRESAS

a sesoría | **fiscal**
laboral
contable

Nicolás Rabal, 23 C - entreplanta. Soria

Tfno. 975 230 003 Fax. 975 230 754

HNOS.
ARRANZ
Feliz
Navidad!!!

- * Cocina tradicional soriana de temporada
- * Creativos platos micológicos
- * Menús diarios
- * Comidas y cenas para grupos

Paletilla y cochinilla asada - Caza - Setas - Cangrejos
www.hermanosarranz.com - info@hermanosarranz.com

Bar . Restaurante
"Casa Garrido"
C/ Vicente Tutor, 8. Tfno. 975 22 20 68



975 23 20 20 - 975 23 01 51
Polg. Ind. "Las Casas" C/F p 26 - nave 2

jam@mochuelojam.es

SERVICIO DIARIO CARGAS COMPLETAS
NACIONAL Y PROVINCIAL TT. PESADOS
ENVÍOS INTERNACIONALES EXPRESS

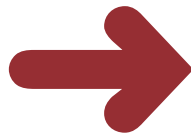

REGISTRO DE DONANTES DE MÉDULA ÓSEA

SANIDAD. La Consejería de Sanidad y la Fundación Internacional Josep Carreras para la lucha contra la leucemia han suscrito un acuerdo de colaboración para la mejora del funcionamiento del Registro de Donantes de Médula Ósea (REDMO), y la atención a estos enfermos.



El mercado de la vivienda se anima y remonta su precio en la Comunidad. / A. I.

La vivienda nueva sube un 1,8% en Castilla y León

REDACCIÓN

La vivienda nueva sube un 1,8 por ciento en Castilla y León, cifra inferior a la nacional, con un 4,3 por ciento de incremento, según los datos publicados por el INE

El Índice de Precios de Vivienda (IPV) en Castilla y León ha registrado un incremento en el tercer trimestre de 2015 del 1,7 por ciento, en comparación con el mismo periodo del pasado año, mientras que a nivel nacional se produjo una subida bas-

El incremento nacional es de un 4,3%, dos puntos y medios más que en Castilla y León

La vivienda sube en todas las comunidades en la comparativa interanual

tante superior que llegó hasta 4,5 por ciento, según los datos publicados hoy por el Instituto Nacional de Estadística (INE).

Por tipo de viviendas, los precios de las nuevas subieron un 1,8 por ciento al finalizar el tercer trimestre, sobre el dato de hace un año, cifra inferior a la registrada en España, donde se elevó un 4,3 por ciento.

En comparación con el trimestre anterior, el precio cayó en 1,3 por ciento en la Comunidad, mientras que en el con-

La vivienda de segunda mano también se incrementa en la Comunidad

El sector consolida una evolución positiva que está superando la crisis económica

junto de España en este tipo de vivienda nueva se experimentó una subida de un 0,6 por ciento.

En cuanto a la vivienda de segunda mano, los precios también se incrementaron en Castilla y León en el tercer trimestre. Así, subieron un 1,7 por ciento sobre un año antes, cuando en España los precios ascendieron un 4,5 por ciento. En cuanto al trimestre anterior, en este tipo de inmueble en la Comunidad el precio cayó un 0,6 por ciento, mientras que a nivel nacional subió un 0,7 por ciento.

Por comunidades autónomas, el Índice de Precios de la Vivienda subió en todas ellas con respecto al tercer trimestre de hace un año. Donde más incremento se produjo fue en Baleares con un 8,4 por ciento; seguida de Madrid con un 6,9 por ciento; y Cataluña 6,1 por ciento. Donde menor incremento hubo fue en Aragón y La Rioja, con un 0,9 por ciento; País Vasco, con un 1 por ciento; y Navarra con un 1,4 por ciento.

Los datos muestran una consolidación positiva del sector, después de unos años de crisis, y de ajuste de precios.

AGRICULTURA

Premios Espiga y Tizón de ASAJA

ASAJA Soria ha hecho públicos los premios Espiga y Tizón de 2015, con los que reconoce, respectivamente, la labor en favor o en contra de los intereses de los sectores agrícola y ganadero. El Espiga ha recaído en María Jesús Pascual Santamatilde, ex directora general del ITACYL, "por su labor de apoyo a la agricultura", como la implantación de cultivos de ensayo, o la elaboración de un mapa agroclimático de suelos de la Comunidad. El premio Tizón ha ido a parar a la Comisión Nacional de los Mercados y de la Competencia, merecido por su actitud pasiva en los precios de los abonos. La ex jefa del Servicio de Agricultura de Soria, Encarnación Redondo, ha recibido una mención especial, al igual que quien fuera secretario de ASAJA Soria, Jesús Hernández, a título póstumo.

EMPRESA

Ampliación de Carbures Europe

La Junta ha aprobado el informe ambiental que permitirá la ampliación de las instalaciones de la empresa Carbures Europe en el polígono La Güera de El Burgo de Osma. El informe establece que se deberán cumplir varias medidas protectoras, en especial garantizar la integridad de una vía pecuaria próxima, y un control arqueológico por el yacimiento La Miirandilla.

Ven y disfruta...

SORIA



www.sorianitelaimaginas.com



Grandes Descuentos

Hasta el 31 de Diciembre

EL SABOR ES EL KING®



DOBLE CHEESEBURGER **2'49€**

H17 Promoción válida hasta el 31 de diciembre de 2015. Este cupón no es válido para el servicio a domicilio. No válido en Baleares. Solo válido en los restaurantes adheridos a la promoción. Consultar listado de restaurantes en www.burgerking.es. Ofertas no acumulables. TM Burger King Corporation. © 2015 Burger King Europe GmbH. Todos los derechos reservados.

CRISPY CHICKEN® **1'99€**

H16 Promoción válida hasta el 31 de diciembre de 2015. Este cupón no es válido para el servicio a domicilio. No válido en Baleares. Solo válido en los restaurantes adheridos a la promoción. Consultar listado de restaurantes en www.burgerking.es. Ofertas no acumulables. TM Burger King Corporation. © 2015 Burger King Europe GmbH. Todos los derechos reservados.

2 PATATAS PEQUEÑAS **1'79€**

H93 Promoción válida hasta el 31 de diciembre de 2015. Este cupón no es válido para el servicio a domicilio. No válido en Baleares. Solo válido en los restaurantes adheridos a la promoción. Consultar listado de restaurantes en www.burgerking.es. Ofertas no acumulables. TM Burger King Corporation. © 2015 Burger King Europe GmbH. Todos los derechos reservados.

2 WHOPPER® MENÚ MEDIANOS **10'99€**

H21 Promoción válida hasta el 31 de diciembre de 2015. Este cupón no es válido para el servicio a domicilio. No válido en Baleares. Quedan excluidos de esta oferta los refrescos embotellados y la cerveza. Solo válido en los restaurantes adheridos a la promoción. Consultar listado de restaurantes en www.burgerking.es. Ofertas no acumulables. Coca-Cola® es una marca registrada de The Coca-Cola Company. TM Burger King Corporation. © 2015 Burger King Europe GmbH. Todos los derechos reservados.

2 WHOPPER® MENÚ MEDIANOS **10'99€**

H21 Promoción válida hasta el 31 de diciembre de 2015. Este cupón no es válido para el servicio a domicilio. No válido en Baleares. Quedan excluidos de esta oferta los refrescos embotellados y la cerveza. Solo válido en los restaurantes adheridos a la promoción. Consultar listado de restaurantes en www.burgerking.es. Ofertas no acumulables. Coca-Cola® es una marca registrada de The Coca-Cola Company. TM Burger King Corporation. © 2015 Burger King Europe GmbH. Todos los derechos reservados.

2 DOBLE CHEESEBURGER + PATATAS Y REFRESCO MEDIANOS **6'50€**

H108 Promoción válida hasta el 31 de diciembre de 2015. Este cupón no es válido para el servicio a domicilio. No válido en Baleares. Quedan excluidos de esta oferta los refrescos embotellados y la cerveza. Solo válido en los restaurantes adheridos a la promoción. Consultar listado de restaurantes en www.burgerking.es. Ofertas no acumulables. Coca-Cola® es una marca registrada de The Coca-Cola Company. TM Burger King Corporation. © 2015 Burger King Europe GmbH. Todos los derechos reservados.

2 LONG CHICKEN® MENÚ MEDIANOS **10'99€**

H20 Promoción válida hasta el 31 de diciembre de 2015. Este cupón no es válido para el servicio a domicilio. No válido en Baleares. Quedan excluidos de esta oferta los refrescos embotellados y la cerveza. Solo válido en los restaurantes adheridos a la promoción. Consultar listado de restaurantes en www.burgerking.es. Ofertas no acumulables. Coca-Cola® es una marca registrada de The Coca-Cola Company. TM Burger King Corporation. © 2015 Burger King Europe GmbH. Todos los derechos reservados.

WHOPPER® + LONG CHICKEN® + PATATAS GRANDES **6'99€**

H89 Promoción válida hasta el 31 de diciembre de 2015. Este cupón no es válido para el servicio a domicilio. No válido en Baleares. Quedan excluidos de esta oferta los refrescos embotellados y la cerveza. Solo válido en los restaurantes adheridos a la promoción. Consultar listado de restaurantes en www.burgerking.es. Ofertas no acumulables. TM Burger King Corporation. © 2015 Burger King Europe GmbH. Todos los derechos reservados.

CRISPY CHICKEN® + TRINA® PEQUEÑO **2'99€**

H109 Promoción válida hasta el 31 de diciembre de 2015. Este cupón no es válido para el servicio a domicilio. No válido en Baleares. Quedan excluidos de esta oferta los refrescos embotellados y la cerveza. Solo válido en los restaurantes adheridos a la promoción. Consultar listado de restaurantes en www.burgerking.es. Ofertas no acumulables. Trina® es una marca registrada de Schweppes International Limited. TM Burger King Corporation. © 2015 Burger King Europe GmbH. Todos los derechos reservados.

2 LONG CHICKEN® + PATATAS Y REFRESCO MEDIANOS **7'99€**

H25 Promoción válida hasta el 31 de diciembre de 2015. Este cupón no es válido para el servicio a domicilio. No válido en Baleares. Quedan excluidos de esta oferta los refrescos embotellados y la cerveza. Solo válido en los restaurantes adheridos a la promoción. Consultar listado de restaurantes en www.burgerking.es. Ofertas no acumulables. Coca-Cola® es una marca registrada de The Coca-Cola Company. TM Burger King Corporation. © 2015 Burger King Europe GmbH. Todos los derechos reservados.

WHOPPER® MENÚ MEDIANO + DOBLE CHEESEBURGER **7'49€**

H111 Promoción válida hasta el 31 de diciembre de 2015. Este cupón no es válido para el servicio a domicilio. No válido en Baleares. Quedan excluidos de esta oferta los refrescos embotellados y la cerveza. Solo válido en los restaurantes adheridos a la promoción. Consultar listado de restaurantes en www.burgerking.es. Ofertas no acumulables. Coca-Cola® es una marca registrada de The Coca-Cola Company. TM Burger King Corporation. © 2015 Burger King Europe GmbH. Todos los derechos reservados.

BIG KING® MENÚ MEDIANO **5'25€**

H83 Promoción válida hasta el 31 de diciembre de 2015. Este cupón no es válido para el servicio a domicilio. No válido en Baleares. Quedan excluidos de esta oferta los refrescos embotellados y la cerveza. Solo válido en los restaurantes adheridos a la promoción. Consultar listado de restaurantes en www.burgerking.es. Ofertas no acumulables. Coca-Cola® es una marca registrada de The Coca-Cola Company. TM Burger King Corporation. © 2015 Burger King Europe GmbH. Todos los derechos reservados.

2 BIG KING® MENÚ MEDIANOS **9'99€**

H110 Promoción válida hasta el 31 de diciembre de 2015. Este cupón no es válido para el servicio a domicilio. No válido en Baleares. Quedan excluidos de esta oferta los refrescos embotellados y la cerveza. Solo válido en los restaurantes adheridos a la promoción. Consultar listado de restaurantes en www.burgerking.es. Ofertas no acumulables. Coca-Cola® es una marca registrada de The Coca-Cola Company. TM Burger King Corporation. © 2015 Burger King Europe GmbH. Todos los derechos reservados.

2 BIG KING® + PATATAS MEDIANAS **5'99€**

H88 Promoción válida hasta el 31 de diciembre de 2015. Este cupón no es válido para el servicio a domicilio. No válido en Baleares. Solo válido en los restaurantes adheridos a la promoción. Consultar listado de restaurantes en www.burgerking.es. Ofertas no acumulables. TM Burger King Corporation. © 2015 Burger King Europe GmbH. Todos los derechos reservados.

SATISFRIES® PEQUEÑAS **1'00€**

H91 Promoción válida hasta el 31 de diciembre de 2015. Este cupón no es válido para el servicio a domicilio. No válido en Baleares. Solo válido en los restaurantes adheridos a la promoción. Consultar listado de restaurantes en www.burgerking.es. Ofertas no acumulables. TM Burger King Corporation. © 2015 Burger King Europe GmbH. Todos los derechos reservados.

BIG KING® MENÚ MEDIANO + DIVERKING® **8'99€**

H90 Promoción válida hasta el 31 de diciembre de 2015. Este cupón no es válido para el servicio a domicilio. No válido en Baleares. Quedan excluidos de esta oferta los refrescos embotellados y la cerveza. Solo válido en los restaurantes adheridos a la promoción. Consultar listado de restaurantes en www.burgerking.es. Ofertas no acumulables. Coca-Cola® es una marca registrada de The Coca-Cola Company. TM Burger King Corporation. © 2015 Burger King Europe GmbH. Todos los derechos reservados.

LONG CHICKEN® MENÚ MEDIANO + DIVERKING® **8'99€**

H29 Promoción válida hasta el 31 de diciembre de 2015. Este cupón no es válido para el servicio a domicilio. No válido en Baleares. Quedan excluidos de esta oferta los refrescos embotellados y la cerveza. Solo válido en los restaurantes adheridos a la promoción. Consultar listado de restaurantes en www.burgerking.es. Ofertas no acumulables. Coca-Cola® es una marca registrada de The Coca-Cola Company. TM Burger King Corporation. © 2015 Burger King Europe GmbH. Todos los derechos reservados.

1 BK FUSIONS® **1'99€**

H30 Promoción válida hasta el 31 de diciembre de 2015. Este cupón no es válido para el servicio a domicilio. No válido en Baleares. Solo válido en los restaurantes adheridos a la promoción. Consultar listado de restaurantes en www.burgerking.es. Ofertas no acumulables. OREO®, el diseño de la galleta OREO®, CHIPS Ahoy! y los logos asociados son marcas registradas y se usan con permiso de Mondelez International Group. NESLÉ® y KIT KAT® y sus logos asociados son marcas registradas propiedad de Société des Produits Nestlé S.A. Vevey, Suiza. TM Burger King Corporation. © 2015 Burger King Europe GmbH. Todos los derechos reservados.